



ฉบับพิเศษ

ISSN 01257768

# ดอนช้างใหญ่



90 ปี มหาวิทยาลัยราชภัฏเพชรบุรี  
มหกรรม ราชภัฏวิชาการ ไทยแลนด์ 4.0

วันที่ 2-4 ธันวาคม 2559  
ณ มหาวิทยาลัยราชภัฏเพชรบุรี

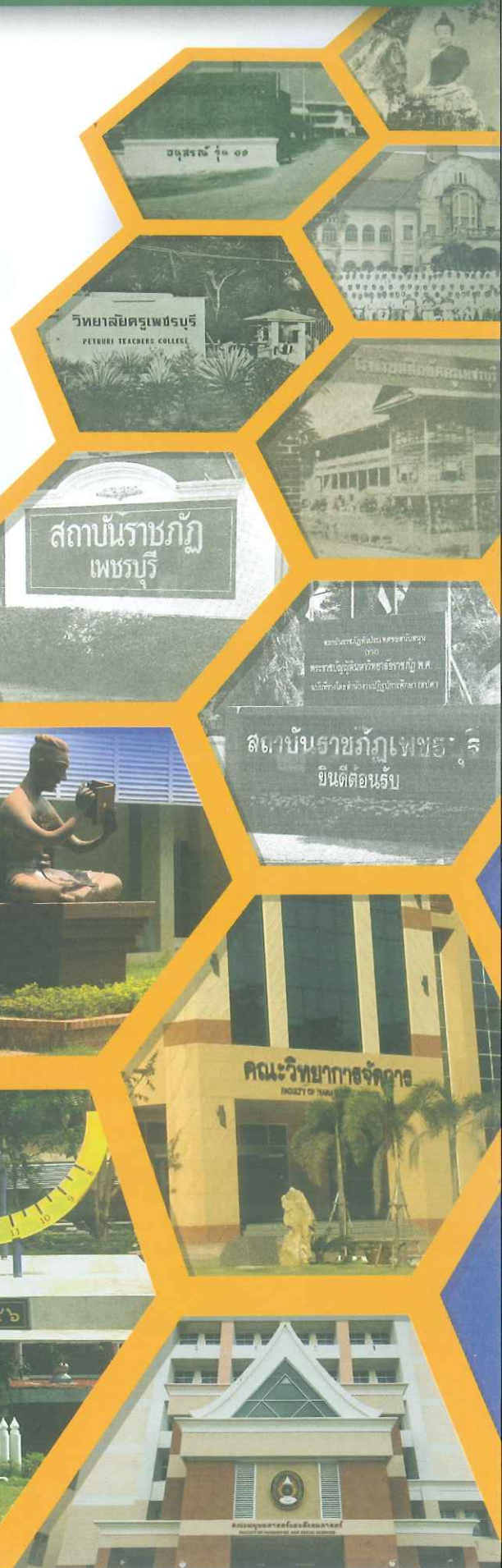

สถาบันราชภัฏ  
เพชรบุรี

สถาบันราชภัฏเพชรบุรี  
ยี่สิบปีต่อหน้า

คณะวิทยาการจัดการ  
Faculty of Management

พ.ศ. ๒๕๕๖

ศูนย์สาธิตและปฏิบัติการชุมชนไทย

มหาวิทยาลัยราชภัฏเพชรบุรี



## ปรัชญา

“คุณธรรมนำความรู้ มุ่งสู่สากล”

## วิสัยทัศน์

“ภายในปี 2561 จะเป็นมหาวิทยาลัยชั้นนำลำดับ 1 ใน 5 ของประเทศ ด้านการท่งเกี่ยวข้องและอาหาร”

## พันธกิจ

1. ผลิตบัณฑิตที่มีคุณภาพมุ่งสู่สากล สร้างอัตลักษณ์เอกลักษณ์ของมหาวิทยาลัยให้เป็นที่ยอมรับของผู้ใช้บัณฑิตและสังคม โดยคำนึงถึงหลักกระจายโอกาสทางการศึกษาอย่างเท่าเทียม
2. วิจัยและพัฒนาองค์ความรู้ที่จำเป็นและประโยชน์ในการพัฒนาท้องถิ่นและประเทศ โดยให้ความสำคัญกับการวิจัยเพื่อแก้ปัญหาของพื้นที่และสนับสนุนเอกลักษณ์ของมหาวิทยาลัย ที่สามารถนำไปใช้ประโยชน์ได้อย่างแท้จริง
3. ให้บริการวิชาการ ถ่ายทอดองค์ความรู้และเทคโนโลยีนวัตกรรมบนพื้นฐานปรัชญาเศรษฐกิจพอเพียง ที่ตอบสนองความต้องการของชุมชน สังคม และประเทศชาติ
4. สืบสาน ส่งเสริมโครงการอันเนื่องมาจากพระราชดำริและปรัชญาเศรษฐกิจพอเพียงสู่ชุมชนและสังคม
5. วิจัยและพัฒนาองค์ความรู้ด้านศิลปวัฒนธรรมและภูมิปัญญาท้องถิ่น และการสร้างเครือข่ายเพื่อให้เกิดความตระหนักในคุณค่าของการอนุรักษ์ และเผยแพร่สู่สากล
6. พัฒนาประสิทธิภาพการบริหารจัดการ โดยมีคณะกรรมการหรือสำนักบริหารยุทธศาสตร์เป็นกลไกดำเนินการตามหลักธรรมาภิบาล และปรัชญาเศรษฐกิจพอเพียง



มหาวิทยาลัยราชภัฏเพชรบุรี  
PHETCHABURI RAJABHAT UNIVERSITY

เจ้าของ : มหาวิทยาลัยราชภัฏเพชรบุรี

ประธานที่ปรึกษา : ผศ.ดร.นิวัต กลิ่นงาม อธิการบดี

คณะที่ปรึกษา : ผศ.ดร.เสนาะ กลิ่นงาม รศ.ดร.กาญจนา บุญส่ง ผศ.นรินทร์ ศรีวรรณ ผศ.พานารถ บัวเขียว อ.ปิยวรรณ คุสินธุ์ รองอธิการบดี  
บรรณาธิการ : นายสะอาด เข็มสีดา

กองบรรณาธิการ : นางสมพร พิริยะสุขตาวร นายदनัย มีอารีย์ นายอัญฉิกา ทาวรเวช และทีมงานเครือข่ายประชาสัมพันธ์ คณะ / สำนัก / สถาบัน

ออกแบบและพิมพ์ : บริษัท ต้นกล้า ดีไซน์ จำกัด โทรศัพท์ 062-659-8495 E-mail: tonkladesign.t@gmail.com



มหาวิทยาลัยของเราคือมหาวิทยาลัยราชภัฏของเพชรบุรีนั้น เป็นมหาวิทยาลัยที่ถือว่า มีหน้าที่ที่จะต้องให้บริการกับท้องถิ่น นั้นเป็นหลักที่สำคัญที่สุดที่พระบาทสมเด็จพระเจ้าอยู่หัว รัชกาลที่ ๙ ได้ทรงพระราชทานพระราชลัญจกรให้เป็นตราประจำมหาวิทยาลัย และในพระราชบัญญัติของมหาวิทยาลัยราชภัฏได้ระบุไว้ชัดเจนว่า เราจะต้องให้บริการแก่ท้องถิ่น เมื่อหน้าที่ความรับผิดชอบของเรา ระบุไว้ชัดเจนว่า เราจะต้องให้บริการแก่ท้องถิ่นนั้น ก็เป็นเรื่องที่เราทั้งหลายจะต้องช่วยกันคิด ว่าเราควรจะทำอะไรบ้าง ที่จะให้บริการ กับท้องถิ่น เรื่องที่ในอดีตที่ผ่านมา ซึ่งถือว่าเป็นรากฐานที่สำคัญ คือเรื่องของการที่จะให้ความรู้ แก่เยาวชน โดยเฉพาะอย่างยิ่งคือ รากฐานของเราในการที่ได้ผลิตครู ที่มีความรู้ความสามารถ นั้น เป็นส่วนที่สำคัญที่สุด ที่จำเป็นจะต้องมีการปรับปรุงเพราะว่า การ ให้บริการกับท้องถิ่นที่สำคัญที่สุดคือการพัฒนาคน การพัฒนาคน คือการให้ความรู้คู่กับคุณธรรม ทั้งสองสิ่งนี้เป็นสิ่งที่จำเป็นมาก สำหรับการพัฒนาท้องถิ่นให้เจริญก้าวหน้าต่อไป ส่วนอื่น ๆ ที่เป็น ส่วนประกอบที่จะช่วยให้ท้องถิ่นมีความเจริญก้าวหน้าขึ้นไปนั้น ขึ้นอยู่กับศักยภาพของพี่น้องชาวเมืองเพชรที่จะพัฒนาศักยภาพ ของตนเอง สิ่งที่เรามีพื้นฐานที่ดีคือเรื่องของภูมิประเทศที่มีความ สวยงาม มีทั้งภูเขา ป่า ทะเล และมีฝีมือในการทำอาหาร ไม่ว่าจะ เป็นอาหารคาว ไม่ว่าจะ เป็นอาหารหวาน เป็นส่วนที่ถือได้ว่า เป็นพื้นฐานที่ดีน่าจะได้เพิ่มเติมศักยภาพเหล่านี้ให้เป็นประโยชน์ สำหรับผู้คน จากคนที่ได้มาใช้ประโยชน์จะได้ทราบว่า เมืองเพชร ของเรานั้นมีความพร้อมที่จะต้อนรับ ทั้งในเรื่องของผู้คน ทั้งในเรื่อง ของภูมิประเทศ ทั้งในเรื่องของอาหาร นั้นจึงเป็นส่วนที่ถือได้ว่า เป็นพื้นฐานที่มีความสำคัญ ส่วนปลีกย่อยนั้น ก็อยากจะทำให้ท่าน ทั้งหลาย ได้ลองพิจารณากันว่าควรจะมีอะไรเพิ่มเติม นอกเหนือ จากนี้อีกต่อไป สิ่งทั้งหลายที่ผมพูดไปนี้ ส่วนสำคัญที่สุดที่เราจะต้อง ช่วยกันดูแลก็คือ พยายามที่จะรักษาให้สิ่งที่มีอยู่นั้นคงสภาพ มีความสวยงาม มีความสะอาดมีความเป็นระเบียบ นั่นก็จะทำให้ บ้านเมืองของเรามีความพร้อมต่อไป

พลเอก

(สุรยุทธ์ จุลานนท์)  
นายกสภามหาวิทยาลัยราชภัฏเพชรบุรี



มหาวิทยาลัยราชภัฏเพชรบุรี มีพัฒนาการเริ่มตั้งแต่ โรงเรียนฝึกหัดครูฝึกกรรม โรงเรียนฝึกหัดครูประกาศนียบัตร วิทยาลัยครู สถาบันราชภัฏ เรื่อยมาจนปี พ.ศ. 2547 พระบาทสมเด็จพระเจ้าอยู่หัว ภูมิพลอดุลยเดชฯ มีพระบรมราชโองการโปรดเกล้าฯ ยกฐานะเป็นมหาวิทยาลัยราชภัฏเพชรบุรีตามพระราชบัญญัติ มหาวิทยาลัยราชภัฏ พ.ศ. 2547 ปัจจุบันมีสถานะเป็นมหาวิทยาลัยของรัฐ ตามพระราชบัญญัติมหาวิทยาลัยราชภัฏ พ.ศ. 2547 มีชื่อว่า "มหาวิทยาลัยราชภัฏเพชรบุรี"

มหาวิทยาลัยราชภัฏเพชรบุรี เปิดโอกาสให้คนในท้องถิ่นได้มา พัฒนาความรู้ แลกเปลี่ยนประสบการณ์ รวมทั้งการศึกษาวิจัยและ ทำนุบำรุงศิลปวัฒนธรรมของในพื้นที่นี้ให้คงอยู่ต่อไป ในขณะนี้ ราชภัฏเพชรบุรีมีเขตพื้นที่บริการตามที่ประกาศของสภามหาวิทยาลัย คือ จังหวัดสมุทรสาคร จังหวัดสมุทรสงคราม จังหวัดเพชรบุรี จังหวัดประจวบคีรีขันธ์ จังหวัดชุมพร และระนองตอนบน พันธกิจ ที่สำคัญคือ เรื่องของการผลิตบัณฑิตโดยจัดหลักสูตรให้สอดคล้อง กับความต้องการในพื้นที่การศึกษาวิจัย เพื่อที่จะศึกษาประเด็นวิจัย ในพื้นที่ ตอบโจทย์และใช้ปัญหานี้ไปต่อยอดแก้ปัญหาในเชิงพื้นที่ แต่สิ่งหนึ่งที่สำคัญมากคือเรื่องของศิลปวัฒนธรรม ทุกคนทุกชาติพันธุ์ ล้วนมีศิลปวัฒนธรรมที่สั่งสมกันมาต้องดูแล และขับเคลื่อนต่อไปในอนาคต มหาวิทยาลัยพยายามที่จะกำหนดยุทธศาสตร์ต่างๆ ในแต่ละเรื่องไว้เป็นการเฉพาะ เช่น การผลิตบัณฑิต โดยแบ่งเป็น Cluster กลุ่มของวิชาที่จะตอบสนองของแต่ละพื้นที่ ของแต่ละเรื่องไป อย่างเช่น เรื่องอาหารและการท่องเที่ยว ด้านวิศวกรรมกรรมการก่อสร้าง เรื่องวิทยาศาสตร์และเทคโนโลยี การจัดการและคอมพิวเตอร์ เมื่อ เป็นอย่างนี้แล้ว แผนที่ออกไปคือ ร่วมกันคิดแบ่งกันทำ โดยร่วมกัน คิดกับคนท้องถิ่น โดยคำนึงถึงกรอบใหญ่ของประเทศ คือแผนพัฒนา เศรษฐกิจและสังคมแห่งชาติ หรือแผนพัฒนาจังหวัด โครงการที่สำคัญ ของจังหวัดเพชรบุรี คือโครงการพระราชดำริ มีค่อนข้างมาก ที่มี คุณูปการ ต่อคนในพื้นที่ที่เราจะสามารถสืบสานและสืบทอดให้เป็น ประโยชน์ต่อลูกหลานของเราต่อไปได้

ท้ายที่สุดนี้ ขอขอบคุณและขอความร่วมมือ จากทุกคนทุกท่าน เพราะมหาวิทยาลัยแห่งนี้ เป็นสมบัติของแผ่นดิน ที่เราจะต้องช่วยกัน ประคับประคอง ดูแล เพื่อทำหน้าที่ของตนเองให้สมบูรณ์ ครบถ้วน

(ผู้ช่วยศาสตราจารย์ ดร.นิวัต กุลินางม)  
อธิการบดีมหาวิทยาลัยราชภัฏเพชรบุรี

## ประวัติและความเป็นมา

**มหาวิทยาลัยราชภัฏเพชรบุรี** เป็นสถาบันการศึกษาเก่าแก่ มีพัฒนาการต่อเนื่องมาจนถึงปัจจุบันนับเวลาได้ 90 ปี เริ่มก่อตั้งครั้งแรกที่ตำบลคูเรือ จังหวัดราชบุรี จากการเป็นโรงเรียนฝึกหัดครูฝึกกรรม เมื่อวันที่ 1 เมษายน พ.ศ. 2469 จากนั้นจึงมีวิวัฒนาการตามลำดับ ดังนี้

- พ.ศ. 2470 ย้ายมาอยู่ในเขตพระราชวัง พระรามราชนิเวศน์ (วังบ้านปืน) ตำบลบ้านหม้อ อำเภอเมือง จังหวัดเพชรบุรี
- พ.ศ. 2476 ยกฐานะขึ้นเป็นโรงเรียนฝึกหัดครูมูลและเปลี่ยนชื่อเป็นโรงเรียนฝึกหัดครู ประกาศนียบัตร จังหวัดเพชรบุรี ในปีต่อมา
- พ.ศ. 2481 ย้ายสถานที่ไปตั้งบริเวณวัดเกตุ ตำบลท่าราบ อำเภอเมือง จังหวัดเพชรบุรี
- พ.ศ. 2485 เปิดสอนนักเรียนฝึกหัดครูประชาบาลและเปลี่ยนชื่อเป็นโรงเรียนฝึกหัดครูมูล เพชรบุรี
- พ.ศ. 2491 ยกเลิกหลักสูตรครูประชาบาล และเปลี่ยนชื่อเป็นโรงเรียนฝึกหัดครูเพชรบุรี
- พ.ศ. 2506 ย้ายมาตั้งอยู่ที่ตำบลนาวิ่ง อำเภอเมือง จังหวัดเพชรบุรี บนเนื้อที่ 200 ไร่เศษ ซึ่งเป็นสถานที่ตั้งปัจจุบัน
- พ.ศ. 2512 เปิดสอนในระดับประกาศนียบัตรวิชาการศึกษาชั้นสูง และยกฐานะเป็น วิทยาลัยครูเพชรบุรีเมื่อวันที่ 1 พฤษภาคม
- พ.ศ. 2519 ยกฐานะขึ้นเป็นสถาบันอุดมศึกษา ตามพระราชบัญญัติวิทยาลัยครู พ.ศ.2518
- พ.ศ. 2535 พระบาทสมเด็จพระเจ้าอยู่หัว ภูมิพลอดุลยเดชฯ ทรงพระราชทานนาม "สถาบันราชภัฏ" เมื่อวันที่ 14 กุมภาพันธ์
- พ.ศ. 2538 ยกฐานะเป็นสถาบันราชภัฏเพชรบุรี ตาม พ.ร.บ.สถาบันราชภัฏ พ.ศ. 2538
- พ.ศ. 2547 พระบาทสมเด็จพระเจ้าอยู่หัว ภูมิพลอดุลยเดชฯ มีพระบรมราชโองการโปรดเกล้าฯ ยกฐานะเป็น มหาวิทยาลัยราชภัฏเพชรบุรีตามพระราชบัญญัติมหาวิทยาลัยราชภัฏ พ.ศ. 2547

ปัจจุบันมีสถานะเป็นมหาวิทยาลัยของรัฐ ตามพระราชบัญญัติมหาวิทยาลัยราชภัฏ พ.ศ. 2547 มีชื่อว่า "มหาวิทยาลัยราชภัฏเพชรบุรี"

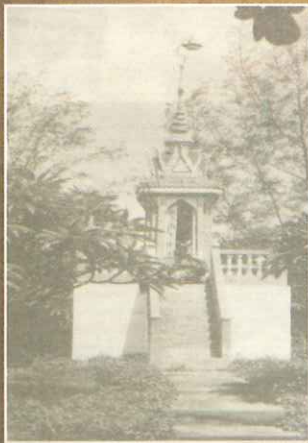

พระบรมมหารามณ์



หลวงพ่อกะต๋นน้อย  
วิทยาลัยครูเพชรบุรี



พระพิฆเนศ  
วิทยาลัยครูเพชรบุรี



ภาพถ่ายหมู่คณะครูและนักเรียนโรงเรียนฝึกหัดครู  
ประกาศนียบัตร จังหวัดเพชรบุรีราว พ.ศ. ๒๔๗๔



เรือนเวรยาม วิทยาลัยครูเพชรบุรี



ศาลากลางน้ำข้างอาคารหอประชุม  
วิทยาลัยครูเพชรบุรี



เรือนรับรอง (บ้านพักอาจารย์ใหญ่)



อาคาร 2 วิทยาลัยครูเพชรบุรี

## สัญลักษณ์ประจำมหาวิทยาลัย



- **สีน้ำเงิน** แทนค่าสถาบันพระมหากษัตริย์ผู้ให้กำเนิด และพระราชทาน **"สถาบันราชภัฏ"**
- **สีเขียว** แทนค่าแหล่งที่ตั้งของสถาบันฯ ในแหล่งธรรมชาติและสิ่งแวดล้อมที่สวยงาม
- **สีทอง** แทนค่าความเจริญรุ่งเรืองทางภูมิปัญญา
- **สีส้ม** แทนค่าความรุ่งเรืองทางศิลปวัฒนธรรมท้องถิ่น ที่ก้าวไกล
- **สีขาว** แทนค่าความคิดอันบริสุทธิ์ของนักปราชญ์แห่งพระบาทสมเด็จพระเจ้าอยู่หัวฯ

### สีประจำสถาบัน **เขียว - เหลือง**

ด้วยระยะเวลาที่ยาวนานจนก้าวมาสู่ความเป็นสถาบันอุดมศึกษาเพื่อการพัฒนาท้องถิ่นที่มั่นคงและยั่งยืน และที่สำคัญยิ่งคือ เพื่อเป็นการถวายเป็นความอาลัยแด่พระบาทสมเด็จพระปรมินทรมหาภูมิพลอดุลยเดช มหิตลาธิเบศร รามาธิบดี จักรีนฤพดินทร สยามินทราธิราช บรมนาถบพิตร ด้วยการถ่ายทอดและสืบสานพระราชกรณียกิจ ที่ทรงมอบให้แก่พสกนิกรชาวไทย จึงจัดกิจกรรมครบรอบ 90 ปีมหาวิทยาลัยราชภัฏเพชรบุรี ในวันที่ 2-4 ธันวาคม 2559 โดยมีเป้าหมายสำคัญในการจัดงาน คือ

1. เพื่อถวายเป็นความอาลัย ถ่ายทอดและสืบสานพระราชกรณียกิจในพระบาทสมเด็จพระปรมินทรมหาภูมิพลอดุลยเดช มหิตลาธิเบศร รามาธิบดี จักรีนฤพดินทร สยามินทราธิราช บรมนาถบพิตร
2. เพื่อแสดงผลการดำเนินงานของมหาวิทยาลัยราชภัฏเพชรบุรี

### การจัดกิจกรรมครั้งนี้ ประกอบด้วย 2 ส่วน คือ

- 1) กิจกรรมถวายเป็นความอาลัย ถ่ายทอดและสืบสานพระราชกรณียกิจพระบาทสมเด็จพระปรมินทรมหาภูมิพลอดุลยเดช มหิตลาธิเบศร รามาธิบดี จักรีนฤพดินทร สยามินทราธิราช บรมนาถบพิตร
- 2) กิจกรรม 90 ปีของมหาวิทยาลัย โดยแบ่งเป็น 3 ส่วน คือ
  - 2.1 กิจกรรมวิชาการ มีการเชิญผู้ทรงคุณวุฒิ / วิทยากรบรรยาย / เสวนา / กิจกรรมการประกวด / แข่งขัน และนิทรรศการ จากทุกสาขาวิชา
  - 2.2 กิจกรรมการนำเสนองานวิจัยระดับชาติและนานาชาติ (ครั้งที่ 3) มีการแสดงผลงานวิจัยจากประเทศต่าง ๆ
  - 2.3 กิจกรรมด้านบริการวิชาการและศิลปวัฒนธรรม มีการบรรยาย/เสวนา การประชุมเชิงวิชาการด้านบริการวิชาการ และศิลปวัฒนธรรม



ศาลาพักผ่อน วิทยาลัยครูเพชรบุรี



สโมสรอาจารย์ วิทยาลัยครูเพชรบุรี



โรงเรียนฝึกหัดครูเพชรบุรี



อาคารโรงอาหาร



ประตูทางเข้าด้านหน้าวิทยาลัยครูเพชรบุรี



อาคารหลังแรก ณ ริมฝั่งแม่น้ำเพชรบุรี ฝั่งตะวันออก ติดกับถนนบริพัตร



ภาพถ่ายทางอากาศด้านหลัง วิทยาลัยครูเพชรบุรี



อาจารย์และนักศึกษาโรงเรียน ฝึกหัดครูเพชรบุรีที่ศนศึกษา



# 90 ปี มหาวิทยาลัยราชภัฏเพชรบุรี

กำหนดการพิธีเปิด งาน 90 ปี จากโรงเรียนกสิกรรมสู่มหาวิทยาลัยราชภัฏเพชรบุรี  
วันที่ 2 ธันวาคม 2559 ณ อาคารอเนกประสงค์ (ห้องประชุม 2,000 ที่นั่ง)



เวลา 06.00 - 07.30 น.	ตักบาตรอาหารแห้ง ณ สนามกีฬากลางมหาวิทยาลัยราชภัฏเพชรบุรี
เวลา 08.00 - 08.30 น.	ผู้บริหาร คณาจารย์ นักศึกษา และผู้เกียรติ ร่วมกัน ณ ห้องประชุมอเนกประสงค์ 2,000 ที่นั่ง
เวลา 08.30 - 09.00 น.	วงแชมเปอรับรรเลงหน้าห้องประชุม/วง PBRU มหาวิทยาลัยราชภัฏเพชรบุรี
เวลา 09.00 - 10.00 น.	ขบวนธงอันเชิญตราพระราชลัญจกร “เพชรราชภัฏ จรัสแสง” ประธานจุดธูปเทียนบูชาพระรัตนตรัย ประธานจุดเครื่องทองน้อยกราบถวายบังคมพระบรมฉายาลักษณ์ ประธานในพิธีอ่านพระบรมราโชวาท จุดเทียนถวายอาลัย และผู้ร่วมพิธีจุดเทียน ทุกท่านร่วมร้องเพลงสรรเสริญ ชมนิทรรศน์ 90 ปี จากโรงเรียนกสิกรรมสู่มหาวิทยาลัยราชภัฏเพชรบุรี ประธานกรรมการจัดงานกล่าวรายงาน ประธานกล่าวเปิดงานและมอบของที่ระลึก การแสดงน้อมรำลึก “ธ สถิตในดวงใจ”
เวลา 10.00 - 12.00 น.	การปาฐกถาพิเศษ เรื่องการศึกษาไทย 4.0 เพื่อนำพาประเทศสู่ความมั่นคงและยั่งยืน โดย พลเอกดาว์พงษ์ รัตนสุวรรณ รัฐมนตรีว่าการกระทรวงศึกษาธิการ
เวลา 12.00 - 13.00 น.	พักรับประทานอาหาร
เวลา 13.00 - 16.00 น.	การปาฐกถาพิเศษ เรื่อง สุขภาพของประชาชน ยุทธศาสตร์ชาติ 20 ปี ความรู้สู่การปฏิบัติ โดย รัฐมนตรี ศ.คลินิก นพ.ปิยะสกล สกลสัตยาทร รัฐมนตรีว่าการกระทรวงสาธารณสุข
เวลา 17.00 - 18.00 น.	พิธีบำเพ็ญกุศลปัญญาสมวาร (50 วัน) ประธานในพิธีจุดธูปเทียนบูชาพระรัตนตรัย ประธานในพิธีจุดเครื่องทองน้อย ประธานในพิธีถวายสักการะและกราบถวายบังคมพระบรมฉายาลักษณ์ เจ้าหน้าที่อาราธนาศีล พระสงฆ์ให้ศีล เจ้าหน้าที่อาราธนาพระปริตร พระสงฆ์สวดพระพุทธมนต์อาทิตตปริยายสูตร 10 รูป เจ้าหน้าที่ลาดผ้ารองภูเขาโยงและลาดภูเขาโยง ประธานในพิธีทอดผ้าบังสุกุล พระสงฆ์สดับปกรณ์ ประธานในพิธีถวายจตุปัจจัย เครื่องไทยธรรม กรวดน้ำ พระสงฆ์อนุโมทนาภาต ประธานกราบลาพระรัตนตรัย กราบถวายบังคมลาพระบรมฉายาลักษณ์
เวลา 18.00 - 20.00 น.	กิจกรรมน้อมรวมใจ ชาวราชภัฏเพชรบุรี “ประทีปชัชวาล สืบสาน คีตราชน” ณ สนามกีฬากลางมหาวิทยาลัยราชภัฏเพชรบุรี
เวลา 20.00 น.	เสร็จพิธี

# มหกรรม ราชภัฏวิชาการ ไทยแลนด์ 4.0

ตารางกิจกรรมหน้า 90 ปี “มหกรรมราชภัฏวิชาการไทยแลนด์ 4.0” มหาวิทยาลัยราชภัฏเพชรบุรี  
ระหว่างวันที่ 2 – 4 ธันวาคม 2559

วันที่ 2 ธันวาคม 2559

สถานที่ : สหามภีพากลางมหาวิทยาลัยราชภัฏเพชรบุรี

ที่	ชื่อกิจกรรม	เวลา	สถานที่จัดกิจกรรม
1	ตักบาตรอาหารแห้ง	07.00 – 08.30 น.	สนามกีฬาหน้าอาคารอเนกประสงค์
2	กิจกรรมน้อมรวมใจ ชาวราชภัฏเพชรบุรี “ประทีปชีवाल สืบสานคิดราชนัน”	18.00 – 20.00 น.	สนามกีฬาากลางมหาวิทยาลัยราชภัฏเพชรบุรี

สถานที่ : บริเวณเด็กที่มหาวิทยาลัยจัดไว้ให้

ที่	ชื่อกิจกรรม	เวลา	สถานที่จัดกิจกรรม
1	มหกรรม ASEAN TRADITIONAL MEDICINE	08.30 – 16.30 น.	บริเวณด้านข้าง ห้อง 2,000 ที่นั่ง 500 ที่นั่ง และ 100 ที่นั่ง อาคารอเนกประสงค์
2	• บูธการแสดงนวัตกรรมทางวิทยาศาสตร์สุขภาพ • บูธจำหน่ายสินค้าและประกวดบูธนวัตกรรมทางด้านวิทยาศาสตร์สุขภาพ 4 สาขาวิชา • พยาบาลศาสตร์ • การแพทย์แผนไทย • สาธารณสุขศาสตร์ • สุขภาพและความงาม	08.30 – 16.30 น.	บริเวณด้านข้าง ห้อง 2,000 ที่นั่ง 500 ที่นั่ง และ 100 ที่นั่ง อาคารอเนกประสงค์
3	นิทรรศการวิชาการ • นิทรรศการ 4 หลักสูตร ค.บ. • นิทรรศการ 1 หลักสูตร วท.บ. • นิทรรศการศูนย์สะเต็มศึกษา	08.30 – 15.30 น.	เดินที่มหาวิทยาลัยจัดเตรียมไว้
4	ผลิตภัณฑ์สินค้าชุมชน ภูมิปัญญาท้องถิ่น OTOP ชุมชน	08.30 – 16.30 น.	เดินที่มหาวิทยาลัยจัดเตรียมไว้
5	สาธิตการทำอาหารโดยใช้ภาษาอังกฤษ	08.30 – 16.30 น.	เดินที่มหาวิทยาลัยจัดเตรียมไว้
6	รับปรึกษากฎหมาย	08.30 – 16.30 น.	เดินที่มหาวิทยาลัยจัดเตรียมไว้
7	บูธแสดงและจำหน่ายผลิตภัณฑ์สินค้าด้านเกษตรและอาหาร	08.30 – 16.30 น.	เดินที่มหาวิทยาลัยจัดเตรียมไว้
8	นิทรรศการ STEM Education @ SATIT PBRU	08.30 – 16.30 น.	เดินที่มหาวิทยาลัยจัดเตรียมไว้
9	ประดิษฐ์ที่คั่นหนังสือ D I Y	08.30 – 16.30 น.	เดินที่มหาวิทยาลัยจัดเตรียมไว้
10	นิทรรศการ • สาธิตการถักเชือก • สาธิตการตัดกระดาษ • สาธิตชงชา	08.30 – 16.30 น.	เดินที่มหาวิทยาลัยจัดเตรียมไว้
11	ประดิษฐ์หนังสือเล่มเล็ก	08.30 – 16.30 น.	เดินที่มหาวิทยาลัยจัดเตรียมไว้
12	จัดบูธจำหน่ายสินค้า	09.00 – 16.00 น.	เดินที่มหาวิทยาลัยจัดเตรียมไว้
13	จำหน่ายผลิตภัณฑ์สื่อการศึกษา การจำหน่ายผลิตภัณฑ์ของสาขาปฐมวัย สาขาพลศึกษา และศูนย์จำหน่ายหนังสือการศึกษา	09.00 – 16.00 น.	เดินที่ / บูธสินค้าหน้าคณะครุศาสตร์
14	กิจกรรมธุรกิจจำลอง	09.00 – 16.30 น.	เดินที่สวนกลางที่มหาวิทยาลัยเตรียมไว้ให้ และที่คณะวิทยาการจัดการ
15	จำหน่ายอาหาร	10.00 – 15.00 น.	เดินที่มหาวิทยาลัยจัดเตรียมไว้ให้
16	108 อาชีพ (สาธิต Workshop) การแกะสลัก และการจัดดอกไม้	10.00 – 15.00 น.	เดินที่มหาวิทยาลัยจัดเตรียมไว้ให้



## สถานที่ : อาคารเรียน

ที่	ชื่อกิจกรรม	เวลา	สถานที่จัดกิจกรรม
1	การแข่งขันทักษะระบบอัตโนมัติในงานอุตสาหกรรม	08.30 - 16.30 น.	ห้องบัณฑิตฯ ชั้น 2 คณะเทคโนโลยีอุตสาหกรรม
2	แข่งขันคอมพิวเตอร์ช่วยสอนออกแบบเบื้องต้น	08.30 - 16.30 น.	ห้องปฏิบัติการคอมพิวเตอร์ คณะเทคโนโลยีอุตสาหกรรม
3	บรรยายและสาธิตเทคโนโลยีหุ่นยนต์และระบบอัตโนมัติ ในงานอุตสาหกรรม การแข่งขัน "Start up Robot หุ่นยนต์ระดับชาติ"	08.30 - 16.30 น.	ห้องปฏิบัติการคอมพิวเตอร์ คณะเทคโนโลยีอุตสาหกรรม
4	แข่งขันกระบี่กระบองแห่งชาติ	08.30 - 17.00 น.	โรงยิมอาคารอเนกประสงค์ สนามวอลเลย์บอล
5	ประกวดทักษะทางวิชาการปฐมวัยและกิจกรรมปฐมวัย	08.30 - 12.00 น.	ลานสนามหน้าบริเวณอาคาร 9 คณะครุศาสตร์
6	การแข่งขันสื่อ ICT เพื่อการเรียนรู้ศตวรรษที่ 21 (การแสดงสื่อดิจิทัล)	08.30 - 16.30 น.	ห้องปฏิบัติการคอมพิวเตอร์ คณะครุศาสตร์ห้อง 924
7	Open House เปิดบ้านคณะเทคโนโลยีสารสนเทศ	08.30 - 16.30 น.	บริเวณหน้าคณะเทคโนโลยีสารสนเทศ
8	Open House เปิดบ้านคณะครุศาสตร์	09.00 - 16.00 น.	ด้านหน้าคณะครุศาสตร์
9	Open House สำนักส่งเสริมวิชาการและงานทะเบียน มหาวิทยาลัยราชภัฏเพชรบุรี	08.30 - 16.30 น.	ร่วมกับคณะพยาบาลศาสตร์ คณะวิทยาการจัดการ คณะมนุษยศาสตร์ฯ คณะครุศาสตร์ คณะเทคโนโลยีอุตสาหกรรม คณะเทคโนโลยีสารสนเทศ คณะเทคโนโลยีการเกษตร คณะวิทยาศาสตร์และเทคโนโลยี
10	Open House	09.00 - 16.00 น.	อาคารแพทย์แผนไทย และ อาคาร 8 คณะพยาบาลศาสตร์
11	Open House เปิดบ้านวิศวกรรมสารสนเทศและการสื่อสาร Internet of Thing (IOT)	09.00 - 16.00 น.	บริเวณชั้น 2 คณะเทคโนโลยีอุตสาหกรรม
12	Open House เปิดบ้านวิศวกรรมเครื่องกล	09.00 - 16.00 น.	อาคารปฏิบัติการวิศวกรรมเครื่องกล คณะเทคโนโลยีอุตสาหกรรม
13	อบรมเชิงปฏิบัติการเครือข่ายเพื่อการศึกษา (Uninet)	08.30 - 16.30 น.	ห้องปฏิบัติการคอมพิวเตอร์ ชั้น 3 ศูนย์คอมพิวเตอร์
14	แข่งขันทักษะ Google for Education	08.30 - 12.00 น.	ห้องปฏิบัติการคอมพิวเตอร์ ชั้น 2 ศูนย์คอมพิวเตอร์
15	จัดนิทรรศการ วิศวกรรมเครื่องกล • นิทรรศการด้านความร้อน • นิทรรศการด้านวัสดุวิศวกรรม	09.00 - 16.00 น.	อาคารปฏิบัติการวิศวกรรมเครื่องกล คณะเทคโนโลยีอุตสาหกรรม
16	การจัดนิทรรศการสาขาสถาปัตยกรรมภายใน	09.00 - 17.00 น.	สนามฟุตบอลมหาวิทยาลัย
17	คลินิกให้คำปรึกษาลงานวิชาการและผลงานวิจัย	09.00 - 15.00 น.	ห้อง 921 คณะครุศาสตร์
18	ประกวดฐานสาธิตกิจกรรม ลดเวลาเรียนเพิ่มเวลารู้และการสอนโดยวิธี STEM Education	09.00 - 12.00 น.	ห้อง 926 คณะครุศาสตร์
19	การแข่งขันทักษะการเขียนโปรแกรมคอมพิวเตอร์	09.00 - 16.30 น.	ห้องปฏิบัติการคอมพิวเตอร์ คณะเทคโนโลยีสารสนเทศ ห้อง 312
20	การแข่งขันตอบปัญหาด้านระบบเครือข่ายระดับ ปวช. และระดับมัธยมปลาย ม.4-6	09.00 - 16.30 น.	ห้องประชุม 521 คณะเทคโนโลยีสารสนเทศ
21	การแข่งขันการวาด Sticker Line	09.00 - 16.30 น.	ห้องปฏิบัติการคอมพิวเตอร์ คณะเทคโนโลยีสารสนเทศ ห้อง 324
22	การแข่งขันทักษะคอมพิวเตอร์ระดับประเทศ (Thailand Computer Competition 2016)	09.00 - 12.00 น.	ห้องปฏิบัติการคอมพิวเตอร์ ห้อง 1861, 1863, 1864 คณะวิทยาการจัดการ



# มหกรรม ราชภัฏวิชาการ ไทยแลนด์ 4.0

## สถานที่ : อาคารเรียน

ที่	ชื่อกิจกรรม	เวลา	สถานที่จัดกิจกรรม
23	ประกวดการออกแบบสำนักงานอัตโนมัติ	09.00 - 16.30 น.	ห้องปฏิบัติการคอมพิวเตอร์ คณะเทคโนโลยีสารสนเทศ ห้อง 3103, 3104, 3105, 3106
24	การประกวดแข่งขันการจัดตู้ปลาสวยงามระดับมัธยมตอนปลาย	09.00 - 12.00 น.	ใต้อาคารเฉลิมพระเกียรติ 7 รอบพระชนมพรรษา
25	ประกวดแต่งคำประพันธ์	09.00 - 12.00 น.	ห้องประชุม ชั้น 2 คณะมนุษยศาสตร์ฯ
26	การแข่งขันครอสเวิร์ดเกม	09.00 - 12.00 น.	ห้องประชุม ชั้น 1 คณะมนุษยศาสตร์ฯ
27	การแข่งขันประกวดออกแบบและผลิตโคมไฟตั้งโต๊ะ LED	10.00 - 15.00 น.	ห้อง 1614 คณะเทคโนโลยีอุตสาหกรรม
28	ศาสตร์ของพระราชาเพื่อการพัฒนาที่ยั่งยืน	10.00 - 10.30 น.	อาคารศูนย์การเรียนรู้ชั้น 1
29	นิทรรศการอัจฉริลปินแห่งแผ่นดิน โดยศิลปินเพชรบุรี	10.30 - 17.00 น.	อาคารศูนย์การเรียนรู้ชั้น 1
30	นิทรรศการพหุวัฒนธรรมท้องถิ่น	10.30 - 17.00 น.	อาคารศูนย์การเรียนรู้ชั้น 1
31	นิทรรศการเครือข่ายชาติพันธุ์คนไทยในสิงคโปร์	10.30 - 17.00 น.	อาคารศูนย์การเรียนรู้ชั้น 1
32	แข่งขันทักษะวิชาการ เคมี ฟิสิกส์ คณิตศาสตร์	13.00 - 15.00 น.	อาคารปฏิบัติการวิศวกรรมเครื่องกล คณะเทคโนโลยีอุตสาหกรรม
33	ประกวดร้องเพลงพระราชนิพนธ์เป็นภาษาอังกฤษ	13.00 - 16.00 น.	ห้องประชุมชั้น 2 คณะมนุษยศาสตร์ฯ
34	การบรรยายพิเศษเรื่อง "Innovation & Digital Transformation for Thailand 4.0"	13.00 - 16.30 น.	ห้องประชุมวิทยาการจัดการชั้น 1 คณะวิทยาการจัดการ
35	กิจกรรมน้อมรวมใจชาวราชภัฏเพชรบุรีสู่ "ประทีปซ์ชาวล สืบสาน คิดราชนัน" การบรรเลงเพลงพระราชนิพนธ์จากวง PBRU BRAND การเดี่ยวขลุ่ยเพลงพระราชนิพนธ์ โดยศิลปินแห่งชาติ การจุดเทียน ถวายความอาลัยแด่พระบาทสมเด็จพระปรมินทรมหาภูมิพล อดุลยเดช	18.00 - 20.00 น.	สนามกีฬาากลางมหาวิทยาลัยราชภัฏเพชรบุรี
36	แข่งขันสุดยอดฝีมือเข้าสายสัญญาณระดับมัธยมศึกษา	09.00 - 16.00 น.	ห้อง 1642 คณะเทคโนโลยีอุตสาหกรรม

## สถานที่ : อาคารอเนกประสงค์ (2,000 ที่นั่ง)

ที่	ชื่อกิจกรรม	เวลา	สถานที่จัดกิจกรรม
1	พิธีเปิดงานมหกรรมราชภัฏวิชาการไทยแลนด์ 4.0	08.00 - 10.00 น.	อาคารอเนกประสงค์ (2,000 ที่นั่ง)
2	การปาฐกถาพิเศษ "การศึกษาไทย 4.0 เพื่อนำพาประเทศ สู่ความมั่นคง มั่งคั่ง และยั่งยืน"	10.00 - 12.00 น.	อาคารอเนกประสงค์ (2,000 ที่นั่ง)
3	การปาฐกถาพิเศษ "สุขภาวะของประชาชน : ยุทธศาสตร์ชาติ 20 ปี : ความรู้สู่การปฏิบัติ"	13.00 - 16.30 น.	อาคารอเนกประสงค์ (2,000 ที่นั่ง)
4	พิธีบำเพ็ญกุศลปัญญาสมวาร (50 วัน)	17.00 - 19.30 น.	อาคารอเนกประสงค์ (2,000 ที่นั่ง)



วันที่ 3 ธันวาคม 2559

## สถานที่ : บริเวณเดินที่มหาวิทยาลัยจัดไว้ให้

ที่	ชื่อกิจกรรม	เวลา	สถานที่จัดกิจกรรม
1	มหกรรม ASEAN TRADITIONAL MEDICINE	08.30 - 16.30 น.	บริเวณด้านข้าง ห้อง 2,000 ที่นั่ง 500 ที่นั่ง และ 100 ที่นั่ง อาคารอเนกประสงค์
2	บุทการแสดงผลนวัตกรรมทางวิทยาศาสตร์สุขภาพ บุทจำหน่ายสินค้าและประกวดบุทนวัตกรรมทางด้าน วิทยาศาสตร์สุขภาพ 4 สาขาวิชา • พยาบาลศาสตร์ • การแพทย์แผนไทย • สาธารณสุขศาสตร์ • สุขภาพและความงาม	08.30 - 16.30 น.	บริเวณด้านข้าง ห้อง 2,000 ที่นั่ง 500 ที่นั่ง และ 100 ที่นั่งอาคารอเนกประสงค์
3	นิทรรศการวิชาการ • นิทรรศการ 4 หลักสูตร ค.บ. • นิทรรศการ 1 หลักสูตร วท.บ. • นิทรรศการศูนย์สะเต็มศึกษา	08.30 - 15.30 น.	เดินที่ที่มหาวิทยาลัยจัดเตรียมไว้ให้
4	ผลิตภัณฑ์สินค้าชุมชน ภูมิปัญญาท้องถิ่น OTOP ชุมชน	08.30 - 16.30 น.	เดินที่ที่มหาวิทยาลัยจัดเตรียมไว้ให้
5	นิทรรศการ • สาธิตการถักเชือก • สาธิตการตีกระดาษ • สาธิตชงชา	08.30 - 16.30 น.	เดินที่ที่มหาวิทยาลัยจัดเตรียมไว้ให้
6	สาธิตและแสดงผลภัณฑ์วิสาหกิจชุมชน	08.30 - 16.30 น.	เดินที่ที่มหาวิทยาลัยจัดเตรียมไว้ให้
7	รับปรึกษากฎหมาย	08.30 - 16.30 น.	เดินที่ที่มหาวิทยาลัยจัดเตรียมไว้ให้
8	ประดิษฐ์ที่คั่นหนังสือ DIY	08.30 - 16.30 น.	เดินที่ที่มหาวิทยาลัยจัดเตรียมไว้ให้
9	ประดิษฐ์หนังสือเล่มเล็ก	08.30 - 16.30 น.	เดินที่ที่มหาวิทยาลัยจัดเตรียมไว้ให้
10	ยุทธศาสตร์การพัฒนาก้าวไกลสู่ Thailand 4.0	08.30 - 16.30 น.	เดินที่ที่มหาวิทยาลัยจัดเตรียมไว้ให้
11	บุทแสดงและจำหน่ายผลิตผลสินค้า ด้านเกษตรและอาหาร	08.30 - 16.30 น.	เดินที่ที่มหาวิทยาลัยจัดเตรียมไว้ให้
12	สาธิตการทำอาหารโดยใช้ภาษาอังกฤษ	08.30 - 16.30 น.	เดินที่ที่มหาวิทยาลัยจัดเตรียมไว้ให้
13	นิทรรศการ STEM Education @ SATIT PBRU	08.30 - 16.30 น.	เดินที่ที่มหาวิทยาลัยจัดเตรียมไว้ให้
14	จัดบุทจำหน่ายสินค้า	09.00 - 16.00 น.	เดินที่ที่มหาวิทยาลัยจัดเตรียมไว้ให้
15	จำหน่ายผลิตภัณฑ์สื่อการศึกษา การจำหน่ายผลิตภัณฑ์ ของสาขาปฐมวัย สาขาพลศึกษา และศูนย์จำหน่ายหนังสือ การศึกษา	09.00 - 16.00 น.	เดินที่ที่มหาวิทยาลัยจัดเตรียมไว้ให้ บุทสินค้าหน้าคณะครุศาสตร์
16	กิจกรรมธุรกิจจำลอง	09.00 - 16.30 น.	เดินที่ที่มหาวิทยาลัยจัดเตรียมไว้ให้
17	จำหน่ายอาหาร	09.00 - 16.30 น.	เดินที่ที่มหาวิทยาลัยจัดเตรียมไว้ให้
18	108 อาชีพ (สาธิต Workshop) การแกะสลัก และ การจัดดอกไม้	10.00 - 15.00 น.	เดินที่ที่มหาวิทยาลัยจัดเตรียมไว้ให้

## สถานที่ : อาคารเรียน

ที่	ชื่อกิจกรรม	เวลา	สถานที่จัดกิจกรรม
1	การแข่งขันรถพลังงานแสงอาทิตย์	08.30 - 16.30 น.	บริเวณหน้าห้องเรียน ห้อง 1612-1615 คณะเทคโนโลยีอุตสาหกรรม
2	การแข่งขันหุ่นยนต์	08.30 - 17.00 น.	ห้อง 1634 คณะเทคโนโลยีอุตสาหกรรม
3	การแข่งขันทักษะระบบอัตโนมัติในงานอุตสาหกรรม	08.30 - 16.30 น.	ห้องบัณฑิตศึกษา ชั้น 2 คณะเทคโนโลยีอุตสาหกรรม

# มหกรรม ราชภัฏวิชาการ ไทยแลนด์ 4.0

สถานที่ : อาคารเรียน

ที่	ชื่อกิจกรรม	เวลา	สถานที่จัดกิจกรรม
4	แข่งขันคอมพิวเตอร์ช่วยสอนออกแบบเบื้องต้น	08.30 - 16.30 น.	ห้องปฏิบัติการคอมพิวเตอร์ คณะเทคโนโลยีอุตสาหกรรม
5	บรรยายและสาธิตเทคโนโลยีหุ่นยนต์และระบบอัตโนมัติ ในงานอุตสาหกรรมการแข่งขัน "Start up Robot หุ่นยนต์ระดับชาติ"	08.30 - 16.30 น.	ห้องปฏิบัติการคอมพิวเตอร์ คณะเทคโนโลยีอุตสาหกรรม
6	แข่งขันกระบี่กระบองแห่งชาติ	08.30 - 17.00 น.	โรงยิมอาคารอเนกประสงค์ สนามวอลเลย์บอล
7	ประกวดทักษะทางวิชาการปฐมวัยและกิจกรรมปฐมวัย	08.30 - 12.00 น.	ลานสนามหน้าบริเวณอาคาร 9 คณะครุศาสตร์
8	การแข่งขันสื่อ ICT เพื่อการเรียนรู้ศตวรรษที่ 21 (การแสดงสื่อดิจิทัล)	08.30 - 16.30 น.	ห้องปฏิบัติการคอมพิวเตอร์ คณะครุศาสตร์ ห้อง 924
9	Open House เปิดบ้านคณะเทคโนโลยีสารสนเทศ	08.30 - 16.30 น.	บริเวณหน้าคณะเทคโนโลยีสารสนเทศ
10	Open house เปิดบ้านเทคโนโลยีคอมพิวเตอร์อิเล็กทรอนิกส์	08.30 - 17.00 น.	บริเวณชั้น 3 คณะเทคโนโลยีอุตสาหกรรม
11	Open House สำนักส่งเสริมวิชาการและงานทะเบียน มหาวิทยาลัยราชภัฏเพชรบุรี	08.30 - 16.30 น.	ร่วมกับคณะพยาบาลศาสตร์ คณะวิทยาการจัดการ คณะมนุษยศาสตร์ฯ คณะครุศาสตร์ คณะเทคโนโลยีอุตสาหกรรม คณะเทคโนโลยีสารสนเทศ คณะเทคโนโลยีการเกษตร คณะวิทยาศาสตร์และเทคโนโลยี
12	Open House	08.30 - 16.30 น.	อาคารแพทย์แผนไทย และ อาคาร 8 คณะพยาบาลศาสตร์
13	Open House เปิดบ้านวิศวกรรมสารสนเทศและการสื่อสาร Internet of Thing (IOT)	08.30 - 16.30 น.	บริเวณชั้น 2 อาคาร 16 คณะเทคโนโลยีอุตสาหกรรม
14	Open House เปิดบ้านวิศวกรรมเครื่องกล	08.30 - 16.30 น.	อาคารปฏิบัติการวิศวกรรมเครื่องกล คณะเทคโนโลยีอุตสาหกรรม
15	Open House เปิดบ้านคณะครุศาสตร์	08.30 - 16.00 น.	ด้านหน้าคณะครุศาสตร์
16	การประชุมเชิงปฏิบัติการ การยกระดับการบริหารงาน เครดิตยูเนียนโดย สืบสานหลักปรัชญาเศรษฐกิจพอเพียง สู่สถาบันการเงินและสวัสดิการชุมชน	09.00 - 16.30 น.	อาคารหอประชุมศูนย์วัฒนธรรม
17	จัดนิทรรศการ วิศวกรรมเครื่องกล • นิทรรศการด้านความร้อน • นิทรรศการด้านวัสดุวิศวกรรม	09.00 - 16.00 น.	อาคารปฏิบัติการวิศวกรรมเครื่องกล คณะเทคโนโลยีอุตสาหกรรม
18	การจัดนิทรรศการสาขาสถาปัตยกรรมภายใน	09.00 - 17.00 น.	สนามฟุตบอลมหาวิทยาลัย
19	คลินิกให้คำปรึกษางานวิชาการและผลงานวิจัย	09.00 - 15.00 น.	ห้อง 921 คณะครุศาสตร์
20	ประกวดฐานสาธิตกิจกรรม ลดเวลาเรียนเพิ่มเวลารู้และ การสอนโดยวิธี STEM Education	09.00 - 12.00 น.	ห้อง 926 คณะครุศาสตร์
21	ประกวดสื่อแอนิเมชัน เรื่อง "การศึกษาไทย กับ ICT"	09.00 - 12.00 น. 12.00 - 16.30 น.	ห้อง 521 คณะเทคโนโลยีสารสนเทศ • ระดับมัธยมศึกษาตอนปลาย • ระดับอุดมศึกษา
22	การปฏิบัติทางทัศนศิลป์นานาชาติครั้งที่ 1 (International Art Show)	09.00 - 17.00 น.	ห้องประชุม ชั้น 1 คณะมนุษยศาสตร์ฯ



## สถานที่ : อาคารเรียน

ที่	ชื่อกิจกรรม	เวลา	สถานที่จัดกิจกรรม
23	เสวนา "การยกระดับมาตรฐานด้านศิลปวัฒนธรรมสู่การยอมรับในระดับนานาชาติ" โดย ผู้ทรงคุณวุฒิและศิลปินแห่งชาติ	09.00 - 12.00 น.	อาคาร, STUDENT UNION ห้อง 501
24	การประกวดผลไม้แปรรูป (กล้วยหอม, สับปะรด, มะนาว)	10.00 - 12.00 น. 13.00 - 16.00 น.	ใต้อาคารอเนกประสงค์ • รับผลผลิต • ประกวดผลไม้แปรรูป
25	แข่งขันทักษะวิชาการ เคมี ฟิสิกส์ คณิตศาสตร์	13.00 - 15.00 น.	อาคารปฏิบัติการวิศวกรรมเครื่องกล คณะเทคโนโลยีอุตสาหกรรม
26	การบรรยายพิเศษ เรื่อง "ได้ร่วมพระบารมี สู่วิถีเศรษฐกิจพอเพียง" โดย พันตำรวจเอกนพคุณ บำรุงพงษ์ รอง ผอ.ศูนย์ศึกษาห้วยทรายอันเนื่องมาจากพระราชดำริ	12.00 - 14.30 น.	อาคาร STUDENT UNION ห้อง 501
27	การเสวนาเรื่อง "ตามรอยเบื้องพระยุคลบาท สู่การพัฒนาคุณภาพชีวิต" โดยปราชญ์ชุมชนด้านหญ้าแฝก ด้านชุมชนเศรษฐกิจพอเพียง	14.30 - 16.30 น.	อาคาร STUDENT UNION ห้อง 501
28	งานเลี้ยงนักวิจัยจากสมาคมกัญ และนักวิจัยต่างประเทศ	18.00 - 21.00 น.	อาคารเพชรน้ำหนึ่ง

## สถานที่ : อาคารอเนกประสงค์ (2,000 ที่นั่ง)

ที่	ชื่อกิจกรรม	เวลา	สถานที่จัดกิจกรรม
1	กลุ่ม Aesthetic Art And Design กรอบความคิด : "Eco Design to Creative Economy" การเสวนาและการประกวดออกแบบเก้าอี้เชิงสร้างสรรค์พิเศษวัสดุเหลือใช้ ภายใต้แนวคิด "Eco Design"	09.00 - 12.00 น.	อาคารอเนกประสงค์ (2,000 ที่นั่ง)
2	การประกวดภาพถ่ายทางสถาปัตยกรรมในจังหวัดเพชรบุรี	10.00 - 12.00 น.	อาคารอเนกประสงค์ (2,000 ที่นั่ง)
3	การประกวดออกแบบเฟอร์นิเจอร์ "Creative Chair Contest"	10.00 - 12.00 น.	อาคารอเนกประสงค์ (2,000 ที่นั่ง)
4	"Amazing อาหารเมืองเพชร" ประกวดขนมหวาน อาหารเมืองเพชร กิจกรรม อะเมซิง "อาหารเมืองเพชร" มี 2 กิจกรรม ดังนี้ 2.1 เชฟประชันเชฟ เป็นการโชว์ทำอาหารของเชฟจากสมาคมเชฟ ชะอำ-หัวหิน และสมาคมเชฟแห่งประเทศไทย คนละ 2 เมนู เป็นอาหารจานหลัก 1 เมนู โจทย์วัตถุดิบจาก "ใบชะคราม" และอาหารหวาน 1 เมนู โจทย์วัตถุดิบจาก "กล้วยหอมทอง" 2.2 ประกวดทำอาหารประเภทยูวชน 1 เมนู โจทย์วัตถุดิบจาก "น้ำตาลสด / น้ำตาลโตนด"	13.00 - 16.30 น.	อาคารอเนกประสงค์ (2,000 ที่นั่ง)

## วันที่ 4 ธันวาคม 2559

## สถานที่ : บริเวณเดินที่มหาวิทยาลัยจัดไว้ให้

ที่	ชื่อกิจกรรม	เวลา	สถานที่จัดกิจกรรม
1	มหกรรม ASEAN TRADITIONAL MEDICINE	08.30 - 16.30 น.	เดินที่บริเวณด้านข้าง ห้อง 2,000 ที่นั่ง 500 ที่นั่ง และ 100 ที่นั่ง อาคารอเนกประสงค์
2	บุทการแสดงผลนวัตกรรมทางวิทยาศาสตร์สุขภาพ บุทจำหน่ายสินค้าและประกวดนวัตกรรมทางด้านวิทยาศาสตร์สุขภาพ 4 สาขาวิชา • พยาบาลศาสตร์ • การแพทย์แผนไทย • สาธารณสุขศาสตร์ • สุขภาพและความงาม	08.30 - 16.30 น.	เดินที่บริเวณด้านข้าง ห้อง 2,000 ที่นั่ง 500 ที่นั่ง และ 100 ที่นั่ง อาคารอเนกประสงค์

# มหกรรม ราชภัฏวิชาการ ไทยแลนด์ 4.0

วันที่ 4 ธันวาคม 2559

## สถานที่ : บริเวณพื้นที่มหาวิทยาลัยจัดไว้ให้

ที่	ชื่อกิจกรรม	เวลา	สถานที่จัดกิจกรรม
3	นิทรรศการวิชาการ • นิทรรศการ 4 หลักสูตร ค.บ. • นิทรรศการ 1 หลักสูตร วท.บ. • นิทรรศการศูนย์สะเต็มศึกษา	08.30 - 15.30 น.	เดินที่มหาวิทยาลัยจัดเตรียมไว้ให้
4	สาธิตการทำอาหารโดยใช้ภาษาอังกฤษ	08.30 - 16.30 น.	เดินที่มหาวิทยาลัยจัดเตรียมไว้ให้
5	ผลิตภัณฑ์สินค้าชุมชน ภูมิปัญญาท้องถิ่น OTOP ชุมชน	08.30 - 16.30 น.	เดินที่มหาวิทยาลัยจัดเตรียมไว้ให้
6	ยุทธศาสตร์การพัฒนาก้าวไกลสู่ Thailand 4.0	08.30 - 16.30 น.	เดินที่มหาวิทยาลัยจัดเตรียมไว้ให้
7	นิทรรศการ STEM Education @ SATIT PBRU	08.30 - 16.30 น.	เดินที่มหาวิทยาลัยจัดเตรียมไว้ให้
8	บูทแสดงและจำหน่ายผลิตภัณฑ์สินค้า ด้านเกษตรและอาหาร	08.30 - 16.30 น.	เดินที่มหาวิทยาลัยจัดเตรียมไว้ให้
9	กิจกรรมธุรกิจจำลอง	09.30 - 16.30 น.	เดินที่มหาวิทยาลัยจัดเตรียมไว้ให้
10	จำหน่ายอาหาร	10.00 - 14.00 น.	เดินที่มหาวิทยาลัยจัดเตรียมไว้ให้
11	108 อาชีพ (สาธิต Workshop) การแกะสลัก และการจัดดอกไม้	10.00 - 15.00 น.	เดินที่มหาวิทยาลัยจัดเตรียมไว้ให้

## สถานที่ : อาคารเรียน

ที่	ชื่อกิจกรรม	เวลา	สถานที่จัดกิจกรรม
1	การแข่งขันพลังงานแสงอาทิตย์	08.30 - 16.30 น.	บริเวณหน้าห้องเรียน ห้อง 1612-1615 คณะเทคโนโลยีอุตสาหกรรม
2	การแข่งขันทักษะระบบอัตโนมัติในงานอุตสาหกรรม	08.30 - 16.30 น.	ห้องบัณฑิตศึกษา ชั้น 2 คณะเทคโนโลยีอุตสาหกรรม
3	แข่งขันคอมพิวเตอร์ช่วยสอนออกแบบเบื้องต้น	08.30 - 16.30 น.	ห้องปฏิบัติการคอมพิวเตอร์ คณะเทคโนโลยีอุตสาหกรรม
4	ประกวดทักษะทางวิชาการปฐมวัยและกิจกรรมปฐมวัย	08.30 - 12.00 น.	ลานสนามหน้าบริเวณอาคาร 9 คณะครุศาสตร์
5	Open House เปิดบ้านคณะเทคโนโลยีสารสนเทศ	08.30 - 16.30 น.	บริเวณหน้าคณะเทคโนโลยีสารสนเทศ
6	Open House	08.30 - 16.30 น.	อาคารแพทย์แผนไทย และ อาคาร 8 คณะพยาบาลศาสตร์
7	Open House สำนักส่งเสริมวิชาการและงานทะเบียน มหาวิทยาลัยราชภัฏเพชรบุรี	08.30 - 16.30 น.	ร่วมกับคณะพยาบาลศาสตร์ คณะวิทยาการจัดการ คณะมนุษยศาสตร์ฯ คณะครุศาสตร์ คณะเทคโนโลยีอุตสาหกรรม คณะเทคโนโลยีสารสนเทศ คณะเทคโนโลยีการเกษตร คณะวิทยาศาสตร์และเทคโนโลยี
8	Open House เปิดบ้านวิศวกรรมสารสนเทศและการสื่อสาร Internet of Thing (IOT)	08.30 - 16.30 น.	บริเวณชั้น 2 อาคาร 16 คณะเทคโนโลยีอุตสาหกรรม
9	Open House เปิดบ้านคณะครุศาสตร์	08.30 - 16.30 น.	ด้านหน้าคณะครุศาสตร์
10	Open House เปิดบ้านคณะเทคโนโลยีการเกษตร	08.30 - 16.30 น.	คณะเทคโนโลยีการเกษตร
11	ประกวด Digital Story Telling ในประเด็นการใช้ไอซีทีจัดการเรียนรู้ด้วยโครงการ ระดับภาคกลาง และภาคใต้	08.30 - 12.00 น.	ห้องชั้น 2 ศูนย์คอมพิวเตอร์
12	นำเสนอผลการประกวดแนวปฏิบัติที่ดีระบบประกันคุณภาพการศึกษา ระดับหลักสูตร คณะ และมหาวิทยาลัย	08.30 - 16.30 น.	ห้องประชุมวิทยากรมย์ 2



วันที่ 4 ธันวาคม 2559

สถานที่ : อาคารเรียน

ที่	ชื่อกิจกรรม	เวลา	สถานที่จัดกิจกรรม
13	กลุ่ม Science and Technology Cluster กรอบความคิด : "ขับเคลื่อนอุตสาหกรรมไทย 4.0 ด้วยนวัตกรรมและเทคโนโลยี" (Innovation and Technology for Thailand Industry 4.0) การบรรยายเรื่อง "ยุทธศาสตร์ความมั่นคงปลอดภัยไซเบอร์แห่งชาติ" โดย น.อ.รศ.ดร.ประสงค์ ประณีตพลกรัง อดีตประธานที่ปรึกษารัฐมนตรีว่าการกระทรวง เทคโนโลยีสารสนเทศและการสื่อสาร	09.00 - 12.00 น.	ห้องประชุมวิทยากรมย์ 1 อาคารวิทยากรมย์ 1
14	แข่งขันสุดขูดฝีมือเข้าสายสัญญาณระดับมัธยมศึกษา	09.00 - 16.00 น.	ห้อง 1642 คณะเทคโนโลยีอุตสาหกรรม
15	การจัดนิทรรศการสาขาสถาปัตยกรรมภายใน	09.00 - 17.00 น.	สนามฟุตบอลมหาวิทยาลัย
16	จำหน่ายผลิตภัณฑ์สื่อการศึกษา การจำหน่ายผลิตภัณฑ์ของสาขา ปฐมวัย สาขาพลศึกษา และศูนย์จำหน่ายหนังสือการศึกษา	09.00 - 16.00 น.	เดินท์ / บูทสินค้า หน้าคณะครุศาสตร์
17	การปฏิบัติทางทัศนศิลป์นานาชาติครั้งที่ 1 (International Art Show)	09.00 - 17.00 น.	ห้องประชุม ชั้น 1 คณะมนุษยศาสตร์ฯ
18	ตอบปัญหา 90 ปี ราชภัฏเพชรบุรีมหาวิทยาลัยแห่งชุมชนตามหลักปรัชญาของเศรษฐกิจพอเพียง	09.00 - 12.00 น.	ห้องประชุม ชั้น 2 คณะมนุษยศาสตร์ฯ
19	การนำเสนอผลงานและเสวนาวิชาการเรื่องผ้าพื้นเมืองและผลิตภัณฑ์ท้องถิ่นกับการมีส่วนร่วมกับชุมชนท้องถิ่นเพชรบุรี • เสวนาผู้เชี่ยวชาญและภูมิปัญญาท้องถิ่น • นำเสนอผลิตภัณฑ์ผ้า	09.00 - 17.00 น.	ห้องประชุม ชั้น 1 คณะมนุษยศาสตร์ฯ
20	นำเสนอผลงานวิจัยภาคโปสเตอร์	09.00 - 16.30 น.	อาคารศูนย์การเรียนรู้ ชั้น 1
21	พิธีเปิดกิจกรรม "3 <sup>th</sup> National and International Conference on Global Mobility through Ethnicity Culture and Research"	09.00 - 09.30 น.	อาคารศูนย์การเรียนรู้ ห้อง 501
22	นำเสนองานวิจัยจากต่างประเทศ 6 ประเทศ (ไทย, จีน, เกาหลี, มาเลเซีย, ใต้หวัน, พม่า)	09.00 - 12.00 น.	อาคารศูนย์การเรียนรู้ ห้อง 501
23	ห้องที่ 1 งานวิจัยเกี่ยวกับกลุ่มชาติพันธุ์ (กุ่ม)  ห้องที่ 2 งานวิจัยทางด้านวัฒนธรรม	13.00 - 16.00 น.	อาคารศูนย์การเรียนรู้ ห้อง 502 และ ห้อง 503

สถานที่ : อาคารอเนกประสงค์ (2,000 ที่นั่ง)

ที่	ชื่อกิจกรรม	เวลา	สถานที่จัดกิจกรรม
1	การเสวนาเรื่อง "ขับเคลื่อนนวัตกรรมการเกษตรไทย ก้าวไกลสู่ประเทศไทย 4.0"	10.00 - 12.00 น.	อาคารอเนกประสงค์ (2,000 ที่นั่ง)
2	การเสวนา: "รัฐธรรมนูญฉบับใหม่กับการกระจายอำนาจสู่การปกครองภูมิภาคและท้องถิ่น : ความท้าทาย การปรับตัวทางเลือกและความเปลี่ยนแปลง"	13.00 - 16.30 น.	อาคารอเนกประสงค์ (2,000 ที่นั่ง)

## ตำแหน่งบุทแต่ละกลุ่มและสาขาวิชา

A1 ประชาสัมพันธ์/อำนวยการ

A2 สมาคมศิษย์เก่า

### กลุ่มบริหารธุรกิจและการสื่อสารทางธุรกิจ

B1/1 สาขาวิชาการบัญชี

B1/2 สาขาวิชานิติศาสตร์

B2/1 การจัดการ/การตลาด/ทรัพยากรมนุษย์

B2/2 การจัดการธุรกิจค้าปลีก/ธุรกิจระหว่างประเทศ

### กลุ่มอาหาร การท่องเที่ยว และโรงแรม

C1/1 สาขาวิชาการพัฒนาและการจัดการอุตสาหกรรมการท่องเที่ยว

C1/2 สาขาวิชาการจัดการอุตสาหกรรมการท่องเที่ยวและบริการ

C2/1 สาขาวิชาเทคโนโลยีและศิลปะการประกอบอาหาร

C2/2 สาขาวิชาการอาหารและโภชนาการประยุกต์

C3/1-2 สาขาวิชาวิทยาศาสตร์และเทคโนโลยีการอาหาร

C4/1 สาขาวิชาสัตวศาสตร์

C4/2 สาขาวิชาการเพาะเลี้ยงสัตว์น้ำ

C5/1 สาขาวิชาเกษตรศาสตร์ (วท.บ.)

C5/2 สาขาวิชาเกษตรศาสตร์ (ค.บ.)

### กลุ่มสุนทรียศาสตร์และการออกแบบ

D1/1 สาขาวิชาศิลปะและการออกแบบ

D1/2 สาขาวิชาภาษาจีน

D2/1-1 สาขาวิชาภาษาอังกฤษธุรกิจ

D2/1-2 สาขาวิชาสถาปัตยกรรมภายใน

### กลุ่มวิทยาศาสตร์และเทคโนโลยี

E1/1 สาขาวิชาคอมพิวเตอร์ (คบ.)

E1/2 สาขาวิชาเทคโนโลยีคอมพิวเตอร์เพื่อการศึกษา

E2/1 สาขาวิชาวิทยาการคอมพิวเตอร์

E2/2 สาขาวิชาคอมพิวเตอร์ประยุกต์

E3/1 สาขาวิชาเทคโนโลยีไฟฟ้า

E3/2 สาขาวิชาเทคโนโลยีอิเล็กทรอนิกส์และคอมพิวเตอร์

E4/1 สาขาวิชาเทคโนโลยีอุตสาหกรรม

E4/2 สาขาวิชาวิศวกรรมพลังงาน

E5/1 สาขาวิชาวิศวกรรมเครื่องกล

E5/2 สาขาวิชาวิศวกรรมสารสนเทศและการสื่อสาร

## ตำแหน่งบุทแต่ละกลุ่มและสาขาวิชา

### กลุ่มวิชาชีพครู

F1/1 สาขาวิชาพลศึกษา

F1/2 สาขาวิชาการศึกษาระดับมัธยม (คบ.)

F2/2 สาขาวิชาบริหารการศึกษา (บัณฑิตศึกษา)

+ สาขาวิชาหลักสูตรและการสอน (บัณฑิตศึกษา)

F2/1 สาขาวิชาสังคมศึกษา (คบ.)

F3/1 สาขาวิชาภาษาไทย (คบ.)

F3/2 สาขาวิชาภาษาอังกฤษ (คบ.)

F4/1 สาขาวิชานานุกรณคดีศาสตร์ (คบ.)

F4/2 สาขาวิชาศิลปศึกษา (คบ.)

F5/1 สาขาวิชาวิทยาศาสตร์และเทคโนโลยี (คบ.)

F5/2 สาขาวิชาคณิตศาสตร์ (คบ.)

F6/1 สาขาวิชาเคมี (คบ.)

F6/2 สาขาวิชาชีววิทยา (คบ.)

### กลุ่มการเมือง ปกครอง กฎหมาย และพัฒนาท้องถิ่น

G1/1 สาขาวิชารัฐประศาสนศาสตร์

G1/2 สาขาวิชาสารสนเทศศาสตร์และบรรณารักษศาสตร์

G2/1 สาขาวิชาพัฒนาชุมชน

G2/2 สาขาวิชายุทธศาสตร์การพัฒนา (บัณฑิตศึกษา)

G3/1 สาขาวิชานิติศาสตร์

G3/2 STEM ศึกษา

H1 โรงเรียนสาธิตมหาวิทยาลัยราชภัฏเพชรบุรี

J1 ปฐมพยาบาล

N1-N30 ที่ชั้น 2 ในหอประชุมใหญ่  
กลุ่มพยาบาลและวิทยาศาสตร์สุขภาพ

N31-N50 ที่ชั้น 2 ข้างนอกหอประชุมใหญ่  
- ออกักร่วมจากหน่วยงานภายนอก (เช่า)

## ตำแหน่งบูทแต่ละกลุ่มและสาขาวิชา

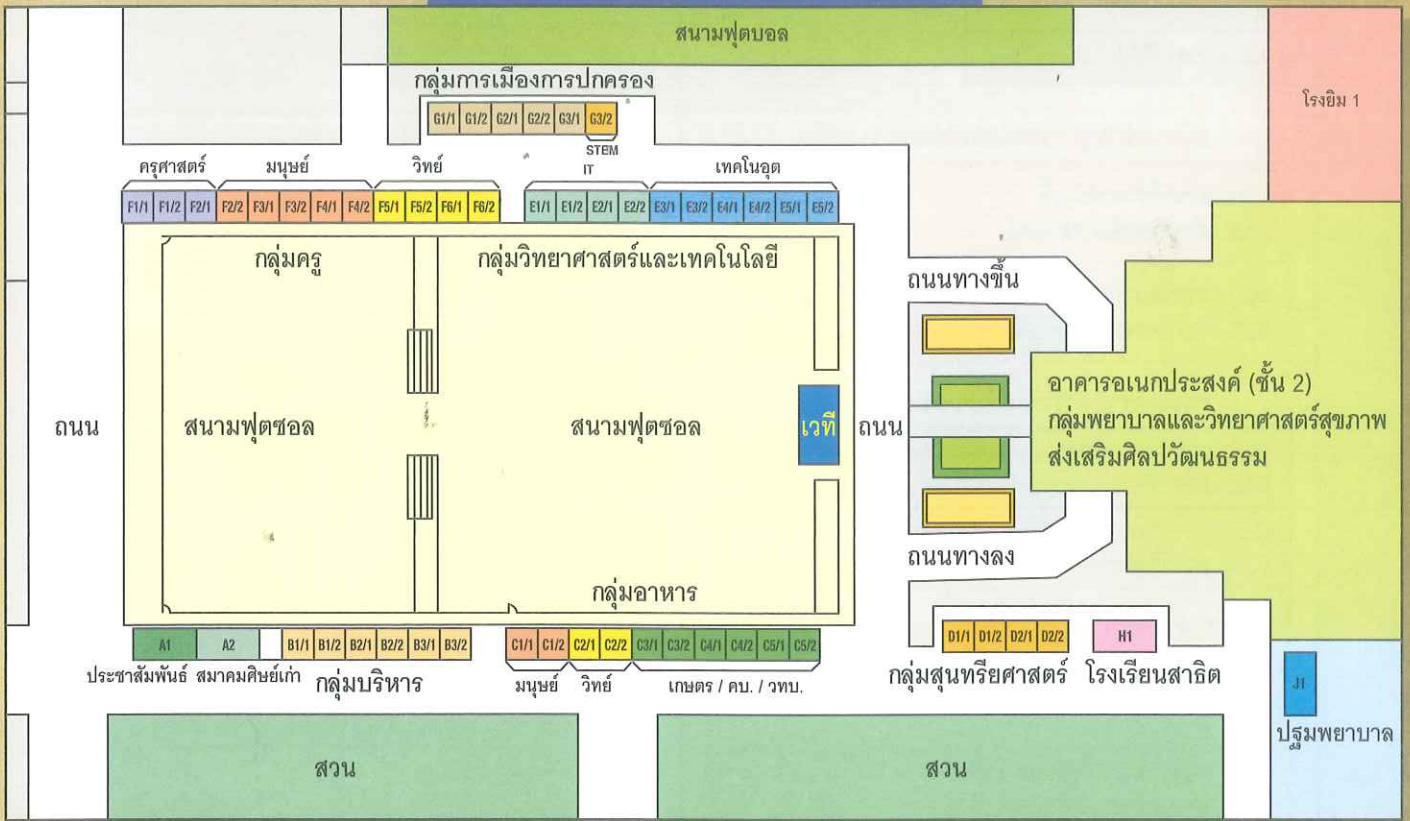

- |                |   |                |  |
|----------------|---|----------------|--|
| <b>A1 - A2</b> | ประชาสัมพันธ์-สมาคมศิษย์เก่า            | <b>F1 - F6</b> | กลุ่มวิชาชีพครู                              |
| <b>B1 - B3</b> | กลุ่มบริหารธุรกิจและการสื่อสารทางธุรกิจ | <b>G1 - G3</b> | กลุ่มการเมือง ปกครอง กฎหมาย และพัฒนาท้องถิ่น |
| <b>C1 - C5</b> | กลุ่มอาหาร การท่องเที่ยว และโรงแรม      | <b>H1</b>      | โรงเรียนสาธิตมหาวิทยาลัยราชภัฏเพชรบุรี       |
| <b>D1 - D2</b> | กลุ่มสุนทรียศาสตร์                      | <b>J1</b>      | ปฐมพยาบาล                                    |
| <b>E1 - E5</b> | กลุ่มวิทยาศาสตร์และเทคโนโลยี            |                |  |

- หมายเหตุ 1. บูท (เต็นท์) ขนาด 4.00 x 8.00 ม. (บูทละ 2 สาขา)  
 2. วัสดุที่นำมาใช้ในการตกแต่ง หรือประดับเต็นท์ เน้น ให้อัปเดตที่เป็นมิตรกับสิ่งแวดล้อม

### ฝ่ายประชาสัมพันธ์

มหาวิทยาลัยราชภัฏเพชรบุรี  
 อ.เมือง จ.เพชรบุรี 76000  
 โทรศัพท์ 0-3249-3311  
 โทรสาร 0-3249-3308  
 ที่ โทร.0555/พิเศษ

ในราชการสำนักงานคณะกรรมการการอุดมศึกษา

ชำระค่าฝากส่งเป็นรายเดือน  
 ใบอนุญาต ที่ 9/2521  
 ปณ.เพชรบุรี