



สรุปรายงานผลดำเนินงานตามแผนปฏิบัติการประจำปี

ปีงบประมาณ พ.ศ. 2567

ไตรมาส 1 (ตุลาคม 2566 – ธันวาคม 2566)

มหาวิทยาลัยราชภัฏเพชรบุรี

กองนโยบายและแผน สำนักงานอธิการบดี

ประกอบการประชุมคณะกรรมการสภามหาวิทยาลัย ครั้งที่ 2/2567

วันจันทร์ที่ 19 กุมภาพันธ์ พ.ศ. 2567



## สารบัญ

	หน้า
One Page สรุปรายงานผลการดำเนินงานตามแผนปฏิบัติการประจำปี ปีงบประมาณ พ.ศ. 2567 ไตรมาส 1 (ตุลาคม 66 – ธันวาคม 66)	ก
สรุปรายงานผลดำเนินงานตามแผนปฏิบัติการประจำปี ปีงบประมาณ พ.ศ. 2567 ไตรมาส 1 (ตุลาคม 66 – ธันวาคม 66) มหาวิทยาลัยราชภัฏเพชรบุรี	1
1. การเบิกจ่ายงบประมาณภาพรวม	2
2. การเบิกจ่ายงบรายจ่ายประจำ (งบบุคลากร งบดำเนินการ และงบลงทุน)	2
3. การเบิกจ่ายการดำเนินการตามภารกิจหลักของหน่วยงาน	3
4. การเบิกจ่ายงบประมาณหน่วยงานจัดตั้งภายใน	4
5. การเบิกจ่ายงบรายจ่ายยุทธศาสตร์	5
6. การเบิกจ่ายงบรายจ่ายแผนงานฉุกเฉิน	6

### ภาคผนวก

ภาคผนวก 1 หนังสือกรมบัญชีกลาง ด่วนที่สุด ที่ กค 0412.4/ว 1262 ลงวันที่ 7 ตุลาคม 2565 เรื่อง มาตรการเร่งรัดการเบิกจ่ายงบประมาณและการใช้จ่ายภาครัฐ ประจำปีงบประมาณ พ.ศ. 2566

ภาคผนวก 2 รายงานผลการเบิกจ่ายงบประมาณตามแผนปฏิบัติการ ประจำปี งบประมาณ พ.ศ. 2567 ไตรมาส 1 (ตุลาคม 66 – ธันวาคม 66)

ภาคผนวก 3 รายงานผลการติดตามประเมินผลโครงการ/กิจกรรม ประจำปีงบประมาณ พ.ศ. 2567 (รายจ่ายตามยุทธศาสตร์) ไตรมาส 1 (ตุลาคม 66 – ธันวาคม 66)

# สรุปรายงานผลการดำเนินงานตามแผนปฏิบัติการ

ประจำปีงบประมาณ พ.ศ. 2567 ไตรมาส 1  
(ตุลาคม 66 - ธันวาคม 66)

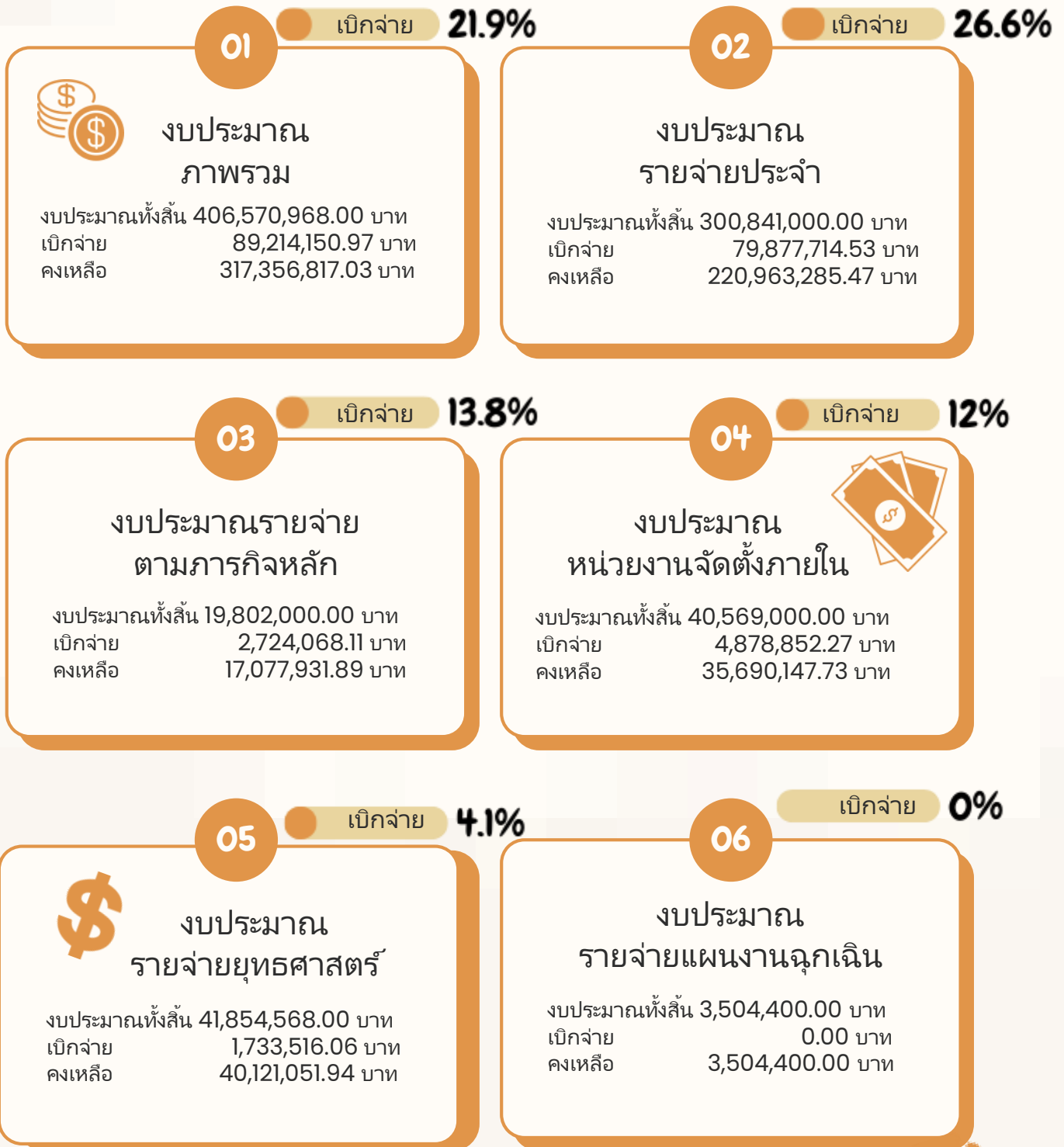

รายการ	ไตรมาส/การเบิกจ่าย			
	1	2	3	4
รายจ่ายภาพรวม	32	52	75	93
รายจ่ายประจำ	35	55	80	98
รายจ่ายลงทุน	19	39	57	75

อ้างอิง : หนังสือกรมบัญชีกลาง ด่วนที่สุด ที่ กค 0412.4/ว 1262 ลงวันที่ 7 ตุลาคม 2565  
เรื่อง มาตรการเร่งรัดการเบิกจ่ายงบประมาณและการใช้จ่ายภาครัฐ ประจำปีงบประมาณ พ.ศ. 2566

คณะกรรมการบริหารมหาวิทยาลัยราชภัฏเพชรบุรี  
ครั้งที่ 2/2567 วันที่ 12 กุมภาพันธ์ 2567  
สภามหาวิทยาลัยราชภัฏเพชรบุรี ครั้งที่ 2/2567  
วันที่ 19 กุมภาพันธ์ 2567

**สรุปรายงานผลดำเนินงานตามแผนปฏิบัติการประจำปี**  
**ปีงบประมาณ พ.ศ. 2567 ไตรมาส 1 (ตุลาคม 66 – ธันวาคม 66)**  
**มหาวิทยาลัยราชภัฏเพชรบุรี**

รายงานผลการใช้จ่ายงบประมาณตามแผนปฏิบัติการประจำปีงบประมาณ พ.ศ.2567 ไตรมาส 1 วงเงินงบประมาณทั้งสิ้น จำนวน 406,570,968.00 บาท แบ่งเป็น งบประมาณแผ่นดิน จำนวน 243,151,168.00 บาท (ร้อยละ 59.81) และงบประมาณเงินรายได้ จำนวน 163,419,800.00 บาท (ร้อยละ 40.19) ในรอบไตรมาส 1 (ตุลาคม – ธันวาคม 2566) เบิกจ่ายภาพรวมได้จำนวน 89,214,150.97 บาท (ร้อยละ 21.94) คงเหลือ 317,356,817.03 บาท

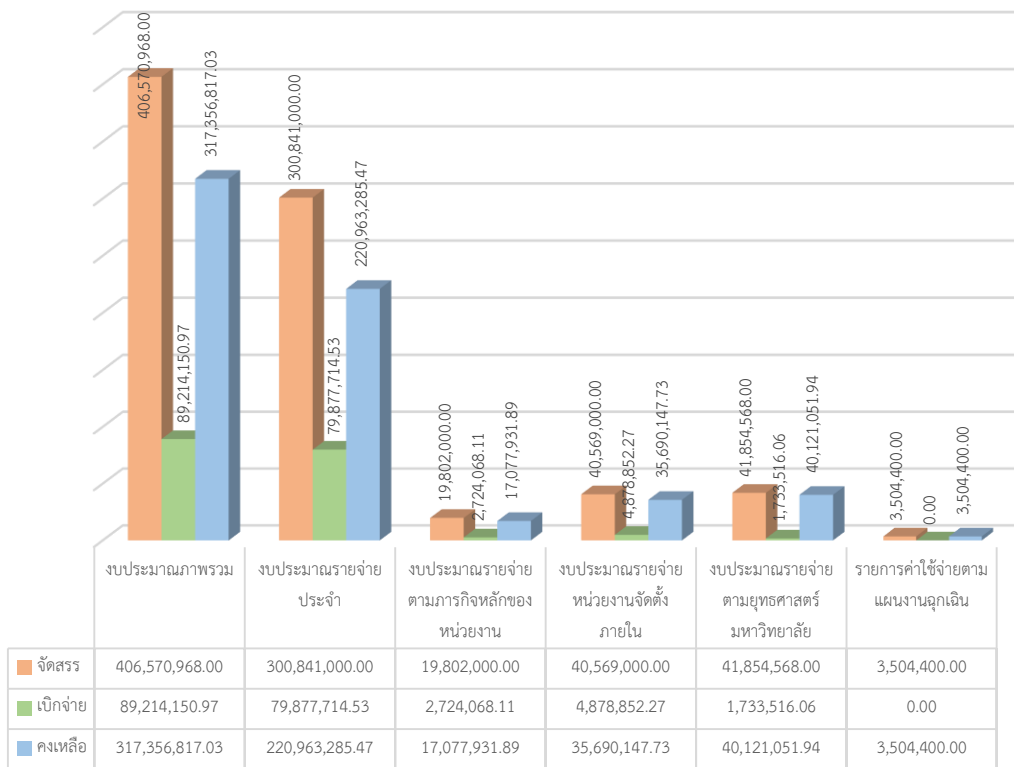

## 1. การเบิกจ่ายงบประมาณภาพรวม

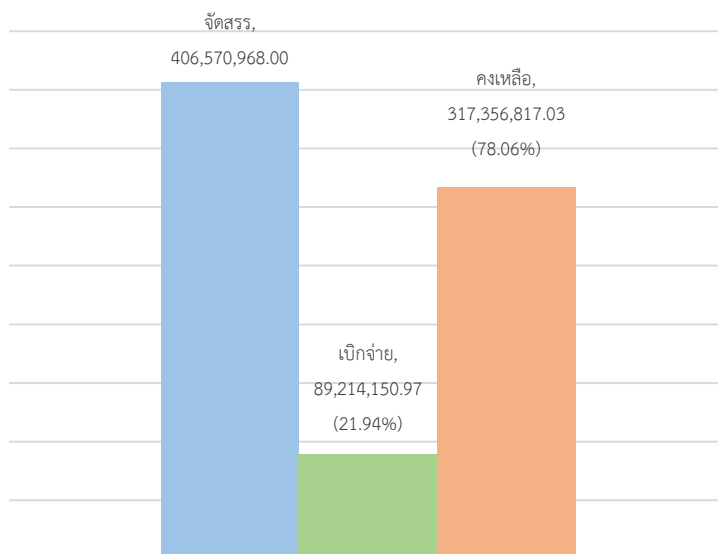

## 2. การเบิกจ่ายงบรายจ่ายประจำ (งบบุคลากร งบดำเนินการ และงบลงทุน)

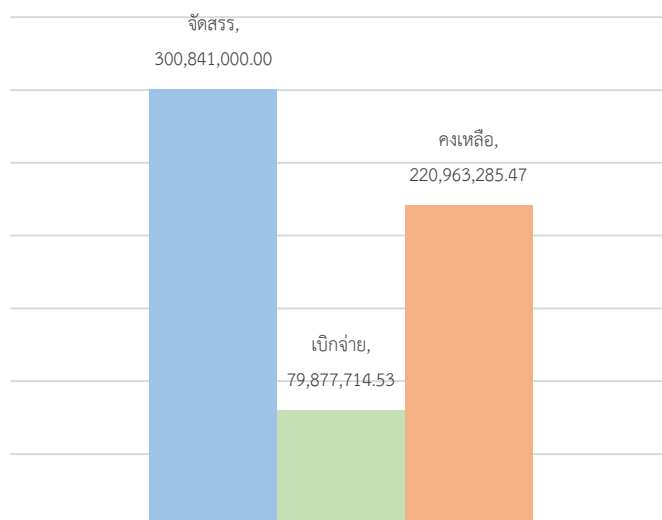

### 3. การเบิกจ่ายการดำเนินการตามภารกิจหลักของหน่วยงาน

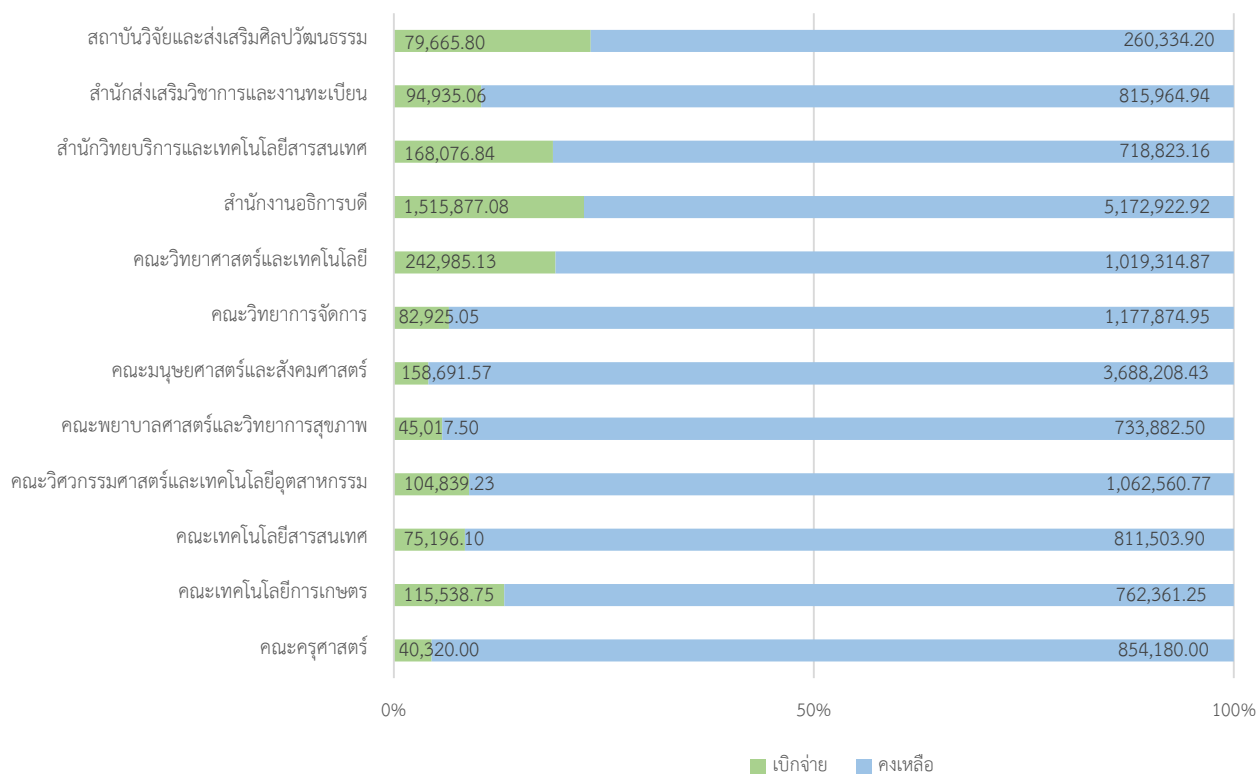
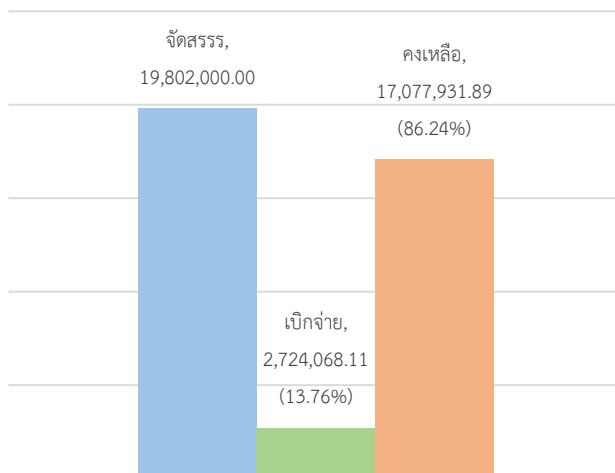

#### 4. การเบิกจ่ายงบประมาณหน่วยงานจัดตั้งภายใน

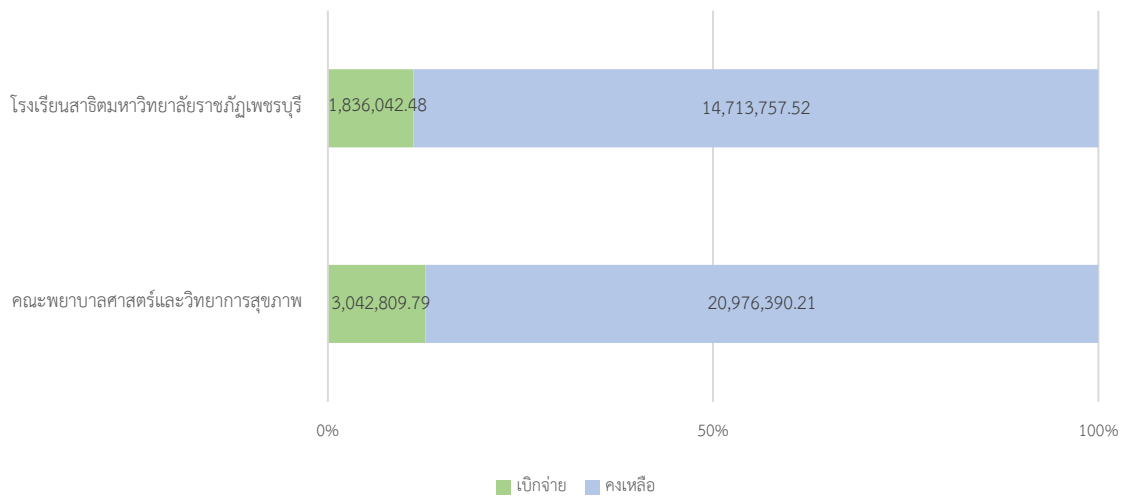
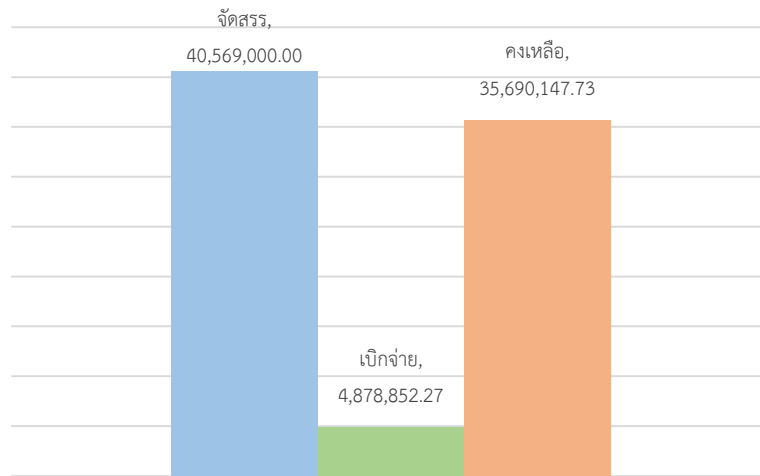

## 5. การเบิกจ่ายงบรายจ่ายยุทธศาสตร์

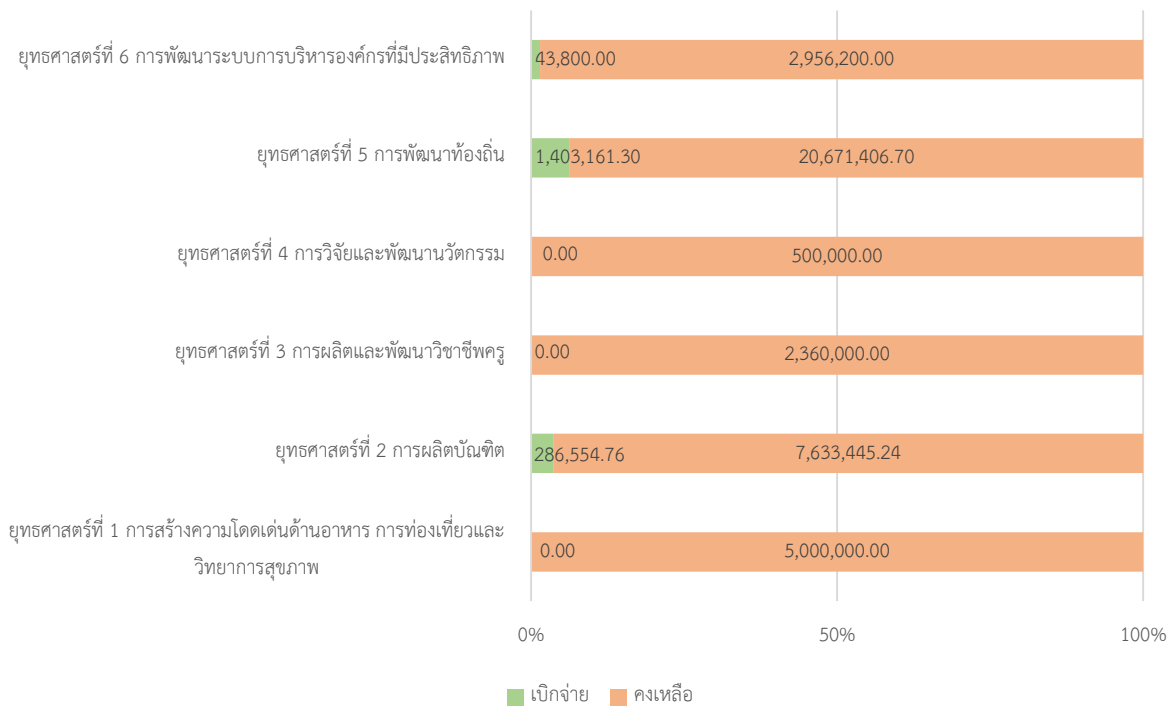
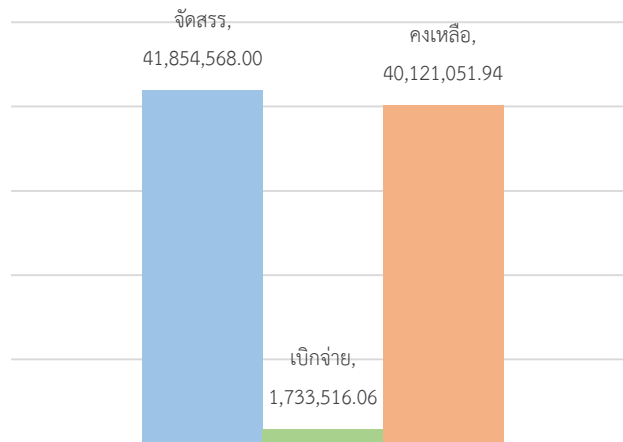



## 6. การเบิกจ่ายงบประมาณรายจ่ายแผนงานฉุกเฉิน

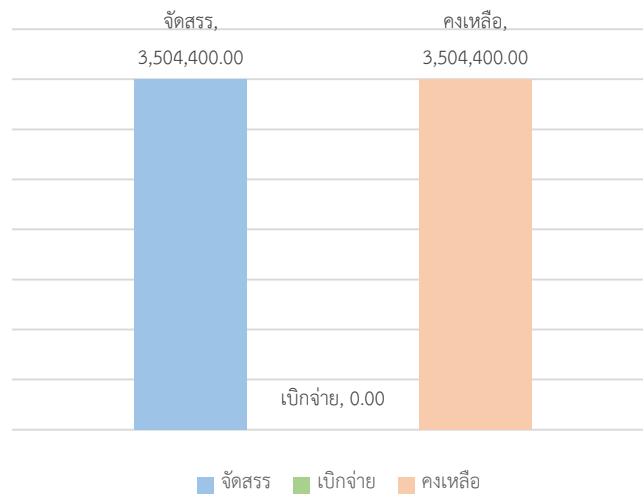

- ภาคผนวก 1 -

ด่วนที่สุด

ที่ นร ๐๗๑๗.๑/๒๒๙



สำนักงานประมาณ

๑๐๖๓ ถนนพหลโยธิน

แขวงพญาไท กรุงเทพฯ ๑๐๔๐๐

๑๕ มกราคม ๒๕๖๗

เรื่อง รายงานผลการใช้จ่ายงบประมาณรายจ่ายประจำปีงบประมาณ พ.ศ. ๒๕๖๖ ไปพลางก่อน  
และมาตรการเร่งรัดการใช้จ่ายงบประมาณ ประจำปีงบประมาณ พ.ศ. ๒๕๖๖ ไปพลางก่อน

เรียน เลขาธิการคณะกรรมการรัฐมนตรี

สิ่งที่ส่งมาด้วย ๑. สำเนาหนังสือสำนักงานประมาณ ด่วนที่สุด ที่ นร ๐๗๑๗.๑/๒๒๒  
ลงวันที่ ๑๒ มกราคม ๒๕๖๗

๒. รายงานผลการปฏิบัติงานและผลการใช้จ่ายงบประมาณ ประจำปีงบประมาณ  
พ.ศ. ๒๕๖๖ ไปพลางก่อน ไตรมาสที่ ๑

ด้วยนายกรัฐมนตรีได้เห็นชอบรายงานผลการใช้จ่ายงบประมาณรายจ่ายประจำปีงบประมาณ  
พ.ศ. ๒๕๖๖ ไปพลางก่อน และมาตรการเร่งรัดการใช้จ่ายงบประมาณ ประจำปีงบประมาณ พ.ศ. ๒๕๖๖  
ไปพลางก่อน และอนุมัติให้สำนักงานประมาณนำเสนอต่อคณะกรรมการรัฐมนตรีเพื่อรับทราบต่อไป ทั้งนี้ การจัดทำรายงาน  
ดังกล่าวเป็นไปตามนัยพระราชบัญญัติวิธีการงบประมาณ พ.ศ. ๒๕๖๑ รายละเอียดปรากฏตามสิ่งที่ส่งมาด้วย  
๑ และ ๒ โดยสามารถดาวน์โหลดเอกสารสิ่งที่ส่งมาด้วย ตาม QR Code ที่ปรากฏท้ายหนังสือ

สำนักงานประมาณจึงขอส่งเรื่องดังกล่าวมาเพื่อโปรดนำเสนอคณะกรรมการรัฐมนตรีต่อไป  
จึงเรียนมาเพื่อโปรดดำเนินการ จะขอบคุณยิ่ง

ขอแสดงความนับถือ

๑๐๐๓๓๐ ๑๕๖๖๗

(นายเฉลิมพล เพ็ญสูตร)

ผู้อำนวยการสำนักงานประมาณ

กองประเมินผล ๑

โทร. ๐๙ ๕๕๔๘๙ ๒๙๔๐

ไปรษณีย์อิเล็กทรอนิกส์ saraban@bb.go.th

๑/๑๑๑๑

๑/๑๑๑๑



<https://shorturl.at/1oDM4>

๑๕ มกราคม ๒๕๖๗  
๑๐๐๓๓๐ ๑๕๖๖๗  
๑/๑๑๑๑

ด่วนที่สุด

ที่ กค ๐๔๑๒.๔/ว ๑๒๖๒



กรมบัญชีกลาง

ถนนพระรามที่ ๖ กทม. ๑๐๔๐๐

๓ ตุลาคม ๒๕๖๕

เรื่อง มาตรการเร่งรัดการเบิกจ่ายงบประมาณและการใช้จ่ายภาครัฐ ประจำปีงบประมาณ พ.ศ. ๒๕๖๖

เรียน ปลัดกระทรวง อธิบดี อธิการบดี ผู้อำนวยการ เลขาธิการ ผู้บัญชาการ ผู้ว่าราชการจังหวัด ผู้ว่าราชการกรุงเทพมหานคร นายกเมืองพัทยา นายกองค้การบริหารส่วนจังหวัด นายกเทศมนตรีนคร นายกเทศมนตรีเมือง หัวหน้ารัฐวิสาหกิจที่เกี่ยวข้อง

อ้างถึง หนังสือสำนักเลขาธิการคณะรัฐมนตรี ด่วนที่สุด ที่ นร ๐๕๐๕/ว ๔๒๗ ลงวันที่ ๒๘ กันยายน ๒๕๖๕

ตามหนังสือที่อ้างถึง คณะรัฐมนตรีได้มีมติเมื่อวันที่ ๒๗ กันยายน ๒๕๖๕ รับทราบผลการประชุมคณะกรรมการติดตามเร่งรัดการเบิกจ่ายงบประมาณและการใช้จ่ายภาครัฐ ครั้งที่ ๓/๒๕๖๕ เมื่อวันที่ ๑๙ กันยายน ๒๕๖๕ โดยกำหนดมาตรการเร่งรัดการเบิกจ่ายงบประมาณและการใช้จ่ายภาครัฐ ประจำปีงบประมาณ พ.ศ. ๒๕๖๖ เพื่อเป็นแนวทางให้หน่วยรับงบประมาณดำเนินการเร่งรัดการเบิกจ่ายเงินกันไว้เบิกเหลือมปี เงินงบประมาณ เงินลงทุนของรัฐวิสาหกิจ เงินกู้ภายใต้พระราชกำหนดให้อำนาจกระทรวงการคลังกู้เงินเพื่อแก้ไขปัญหา เยียวยา และฟื้นฟูเศรษฐกิจและสังคม ที่ได้รับผลกระทบจากการระบาดของโรคติดเชื้อไวรัสโคโรนา ๒๐๑๙ พ.ศ. ๒๕๖๓ (กรอบวงเงิน ๑ ล้านล้านบาท) และพระราชกำหนดให้อำนาจกระทรวงการคลังกู้เงินเพื่อแก้ไขปัญหาเศรษฐกิจและสังคม จากการระบาดของโรคติดเชื้อไวรัสโคโรนา ๒๐๑๙ เพิ่มเติม พ.ศ. ๒๕๖๔ (กรอบวงเงิน ๕ แสนล้านบาท) ให้สอดคล้องกับเป้าหมายในภาพรวมของประเทศ โดยได้กำหนดเป้าหมายการเบิกจ่ายรายจ่าย ภาพรวม ร้อยละ ๙๓ รายจ่ายประจำ ร้อยละ ๙๘ รายจ่ายลงทุน ร้อยละ ๗๕ และเป้าหมายการใช้จ่ายรายจ่าย ภาพรวม รายจ่ายประจำ รายจ่ายลงทุน ร้อยละ ๑๐๐ นั้น

กรมบัญชีกลางพิจารณาแล้ว ขอเรียนว่า เพื่อให้การเบิกจ่ายและการใช้จ่ายเงินงบประมาณรายจ่าย ประจำปีงบประมาณ พ.ศ. ๒๕๖๖ รวมถึงการใช้จ่ายภาครัฐอื่น เป็นไปอย่างมีประสิทธิภาพ สามารถสนับสนุน การฟื้นตัวของเศรษฐกิจไทยหลังสถานการณ์การแพร่ระบาดของโรคติดเชื้อไวรัสโคโรนา ๒๐๑๙ จึงขอให้ท่านติดตาม เร่งรัดการเบิกจ่ายและการใช้จ่ายเงินงบประมาณให้เป็นไปตามเป้าหมายที่กำหนด ทั้งนี้ ได้ประชาสัมพันธ์ ลำดับผลการเบิกจ่ายและการใช้จ่ายเงินงบประมาณรายจ่าย ประจำปีงบประมาณ พ.ศ. ๒๕๖๖ ที่เว็บไซต์กรมบัญชีกลาง [www.cgd.go.th](http://www.cgd.go.th) หัวข้อ ข้อมูลสถิติ โดยปรับปรุงข้อมูลทุกสัปดาห์เพื่อเป็นข้อมูลประกอบการติดตามเร่งรัด การเบิกจ่ายและการใช้จ่ายเงินงบประมาณของส่วนราชการ รัฐวิสาหกิจ และหน่วยงานอื่นของรัฐ

จึงเรียนมาเพื่อโปรดทราบ และดำเนินการในส่วนที่เกี่ยวข้องต่อไป

ขอแสดงความนับถือ

๕๑

(นายเกียรติณรงค์ วงศ์น้อย)

ที่ปรึกษาด้านพัฒนาระบบการเงินการคลัง  
ปฏิบัติราชการแทน อธิบดีกรมบัญชีกลาง

กองบริหารการรับ - จ่ายเงินภาครัฐ

โทร. ๐ ๒๑๒๗ ๗๐๐๐ ต่อ ๔๒๐๖

โทรสาร ๐ ๒๑๒๗ ๗๓๘๐

- ภาคผนวก 2 -

รายงานผลการเบิกจ่ายงบประมาณตามแผนปฏิบัติการ ประจำปีงบประมาณ พ.ศ. 2567 ไตรมาส 1  
(ตุลาคม 2566 - ธันวาคม 2566)

ยุทธศาสตร์/โครงการ/กิจกรรม		งบประมาณแผ่นดิน (บาท)				งบประมาณเงินรายได้ (บาท)				รวม (บาท)			
		จัดสรร	เบิกจ่าย	ร้อยละ	คงเหลือ	จัดสรร	เบิกจ่าย	ร้อยละ	คงเหลือ	จัดสรร	เบิกจ่าย	ร้อยละ	คงเหลือ
1	งบประมาณภาพรวม	243,151,168.00	69,321,096.47	28.51	173,830,071.53	163,419,800.00	19,893,054.50	12.17	143,526,745.50	406,570,968.00	89,214,150.97	21.94	317,356,817.03
2	งบประมาณรายจ่ายประจำ	203,381,800.00	67,275,489.35	33.08	136,106,310.65	97,459,200.00	12,602,225.18	12.93	84,856,974.82	300,841,000.00	79,877,714.53	26.55	220,963,285.47
2.1)	รายจ่ายบุคลากร	195,498,800.00	61,039,869.82	31.22	134,458,930.18	21,111,700.00	6,035,497.58	28.59	15,076,202.42	216,610,500.00	67,075,367.40	30.97	149,535,132.60
2.2)	รายจ่ายดำเนินงาน	7,883,000.00	6,235,619.53	79.10	1,647,380.47	76,347,500.00	6,566,727.60	8.60	69,780,772.40	84,230,500.00	12,802,347.13	15.20	71,428,152.87
2.3)	รายจ่ายลงทุน (ครุภัณฑ์ ที่ดิน และสิ่งก่อสร้าง)	-	-	-	-	-	-	-	-	-	-	-	-
3	งบประมาณรายจ่ายตามภารกิจหลักของหน่วยงาน	5,860,200.00	358,444.06	6.12	5,501,755.94	13,941,800.00	2,365,624.05	16.97	11,576,175.95	19,802,000.00	2,724,068.11	13.76	17,077,931.89
3.1)	คณะครุศาสตร์	219,400.00	3,650.00	1.66	215,750.00	675,100.00	36,670.00	5.43	638,430.00	894,500.00	40,320.00	4.51	854,180.00
3.2)	คณะเทคโนโลยีการเกษตร	197,400.00	0.00	0.00	197,400.00	680,500.00	115,538.75	16.98	564,961.25	877,900.00	115,538.75	13.16	762,361.25
3.3)	คณะเทคโนโลยีสารสนเทศ	222,300.00	8,025.00	0.00	214,275.00	664,400.00	67,171.10	10.11	597,228.90	886,700.00	75,196.10	8.48	811,503.90
3.4)	คณะวิศวกรรมศาสตร์และเทคโนโลยีอุตสาหกรรม	329,500.00	20,753.23	6.30	308,746.77	837,900.00	84,086.00	10.04	753,814.00	1,167,400.00	104,839.23	8.98	1,062,560.77
3.5)	คณะพยาบาลศาสตร์และวิทยาการสุขภาพ	96,000.00	14,937.50	15.56	81,062.50	682,900.00	30,080.00	4.40	652,820.00	778,900.00	45,017.50	5.78	733,882.50
3.6)	คณะมนุษยศาสตร์และสังคมศาสตร์	1,372,800.00	130,783.69	9.53	1,242,016.31	2,474,100.00	27,907.88	1.13	2,446,192.12	3,846,900.00	158,691.57	4.13	3,688,208.43
3.7)	คณะวิทยาการจัดการ	246,000.00	64,866.79	26.37	181,133.21	1,014,800.00	18,058.26	1.78	996,741.74	1,260,800.00	82,925.05	6.58	1,177,874.95
3.8)	คณะวิทยาศาสตร์และเทคโนโลยี	298,300.00	61,169.45	20.51	237,130.55	964,000.00	181,815.68	18.86	782,184.32	1,262,300.00	242,985.13	19.25	1,019,314.87
3.9)	สำนักงานอธิการบดี	2,162,200.00	48,373.40	2.24	2,113,826.60	4,526,600.00	1,467,503.68	32.42	3,059,096.32	6,688,800.00	1,515,877.08	22.66	5,172,922.92
3.10)	สำนักวิทยบริการและเทคโนโลยีสารสนเทศ	233,700.00	5,885.00	2.52	227,815.00	653,200.00	162,191.84	24.83	491,008.16	886,900.00	168,076.84	18.95	718,823.16
3.11)	สำนักส่งเสริมวิชาการและงานทะเบียน	356,900.00	0.00	0.00	356,900.00	554,000.00	94,935.06	17.14	459,064.94	910,900.00	94,935.06	10.42	815,964.94
3.12)	สถาบันวิจัยและส่งเสริมศิลปวัฒนธรรม	125,700.00	0.00	0.00	125,700.00	214,300.00	79,665.80	37.17	134,634.20	340,000.00	79,665.80	23.43	260,334.20
4	งบประมาณรายจ่ายหน่วยงานจัดตั้งภายใน	1,554,600.00	20,597.00	1.32	1,534,003.00	39,014,400.00	4,858,255.27	12.45	34,156,144.73	40,569,000.00	4,878,852.27	12.03	35,690,147.73
4.1)	คณะพยาบาลศาสตร์และวิทยาการสุขภาพ	-	-	-	-	24,019,200.00	3,042,809.79	12.67	20,976,390.21	24,019,200.00	3,042,809.79	12.67	20,976,390.21
4.2)	โรงเรียนสาธิตมหาวิทยาลัยราชภัฏเพชรบุรี	1,554,600.00	20,597.00	1.32	1,534,003.00	14,995,200.00	1,815,445.48	12.11	13,179,754.52	16,549,800.00	1,836,042.48	11.09	14,713,757.52
5	งบประมาณรายจ่ายตามยุทธศาสตร์มหาวิทยาลัย	32,354,568.00	1,666,566.06	5.15	30,688,001.94	9,500,000.00	66,950.00	0.70	8,433,050.00	41,854,568.00	1,733,516.06	4.14	40,121,051.94
ยุทธศาสตร์ที่ 1 การสร้างความโดดเด่นด้านอาหาร การท่องเที่ยวและวิทยาการสุขภาพ		5,000,000.00	0.00	0.00	5,000,000.00	-	-	-	-	5,000,000.00	0.00	0.00	5,000,000.00
1)	โครงการจัดตั้ง College of Food and Hospitality Innovation	1,200,000.00	0.00	0.00	1,200,000.00	-	-	-	-	1,200,000.00	0.00	0.00	1,200,000.00
2)	โครงการสร้างเครือข่ายกับหน่วยงานภาครัฐ ภาคเอกชนและชุมชนทั้งในประเทศและต่างประเทศตามกลุ่มยุทธศาสตร์และจุดเน้นสถาบันอุดมศึกษา วิจัยนวัตกรรมด้านอาหาร การท่องเที่ยว และวิทยาการสุขภาพในลักษณะจตุรภาคี (ภาครัฐ เอกชน มหาวิทยาลัย และชุมชน)	1,100,000.00	0.00	0.00	1,100,000.00	-	-	-	-	1,100,000.00	0.00	0.00	1,100,000.00

ยุทธศาสตร์/โครงการ/กิจกรรม	งบประมาณแผ่นดิน (บาท)				งบประมาณเงินรายได้ (บาท)				รวม (บาท)			
	จัดสรร	เบิกจ่าย	ร้อยละ	คงเหลือ	จัดสรร	เบิกจ่าย	ร้อยละ	คงเหลือ	จัดสรร	เบิกจ่าย	ร้อยละ	คงเหลือ
3) โครงการแข่งขันและพัฒนาสมรรถนะของนักศึกษา (Upskills & Reskills) ด้านอาหาร การท่องเที่ยว และวิทยาการสุขภาพ	1,100,000.00	0.00	0.00	1,100,000.00	-	-	-	-	1,100,000.00	0.00	0.00	1,100,000.00
4) โครงการยกระดับและเพิ่มมูลค่าให้กับผลิตภัณฑ์และบริการท่องเที่ยวและโรงแรม มหาวิทยาลัย (PBRU Brand)	600,000.00	0.00	0.00	600,000.00	-	-	-	-	600,000.00	0.00	0.00	600,000.00
5) โครงการพัฒนางานวิจัยและนวัตกรรมได้ยอมรับในระดับนานาชาติ (สร้างรายได้จากการพัฒนาและต่อยอดงานวิจัยและนวัตกรรม)	1,000,000.00	0.00	0.00	1,000,000.00	-	-	-	-	1,000,000.00	0.00	0.00	1,000,000.00
<b>ยุทธศาสตร์ที่ 2 การผลิตบัณฑิต</b>	<b>3,080,000.00</b>	<b>263,404.76</b>	<b>8.55</b>	<b>2,816,595.24</b>	<b>4,840,000.00</b>	<b>23,150.00</b>	<b>0.48</b>	<b>4,816,850.00</b>	<b>7,920,000.00</b>	<b>286,554.76</b>	<b>3.62</b>	<b>7,633,445.24</b>
6) โครงการพัฒนาระบบและรูปแบบการจัดการเรียนรู้ที่เน้นผลลัพธ์การเรียนรู้และสมรรถนะของผู้เรียน (Outcome-based education: OBE) ร่วมกับสถานประกอบการผ่านการปฏิบัติงานจริง (Cooperative and Work Integrated Education: CWIE) และระบบเตรียมความพร้อมของนักศึกษาในการเรียนรู้ตลอดหลักสูตรตามที่กำหนดและการติดตามข้อมูลภาวะการทำงานของนักศึกษา	-	-	-	-	1,200,000.00	0.00	0.00	1,200,000.00	1,200,000.00	0.00	0.00	1,200,000.00
7) โครงการจัดการเรียนรู้เพื่อปฏิรูปการจัดการศึกษาในยุคปกติวิถีใหม่	-	-	-	-	400,000.00	0.00	0.00	400,000.00	400,000.00	0.00	0.00	400,000.00
8) โครงการพัฒนาความร่วมมือตามพันธกิจ จุดเน้นและทิศทางของมหาวิทยาลัยที่ได้รับการยอมรับในระดับนานาชาติ	-	-	-	-	50,000.00	0.00	0.00	50,000.00	50,000.00	0.00	0.00	50,000.00
9) โครงการพัฒนาทักษะภาษาอังกฤษนักศึกษาและบุคลากรให้อยู่ในระดับนานาชาติ	1,080,000.00	0.00	0.00	1,080,000.00	100,000.00	0.00	0.00	100,000.00	1,180,000.00	0.00	0.00	1,180,000.00
10) โครงการยกระดับนวัตกรรมชุมชน ด้วยกระบวนการวิศวกรรมสังคม	2,000,000.00	263,404.76	13.17	1,736,595.24	-	-	-	-	2,000,000.00	263,404.76	13.17	1,736,595.24
11) โครงการยกระดับคุณภาพผู้เรียนในหลักสูตรวิชาชีพเฉพาะให้มีสมรรถนะ	-	-	-	-	110,000.00	0.00	0.00	110,000.00	110,000.00	0.00	0.00	110,000.00
12) โครงการพัฒนาอัตลักษณ์และคุณลักษณะที่พึงประสงค์และพัฒนาคุณภาพบัณฑิตให้พร้อมทำงานด้วยวิชาการ วิชาชีพ และทักษะในศตวรรษที่ 21	-	-	-	-	1,300,000.00	0.00	0.00	1,300,000.00	1,300,000.00	0.00	0.00	1,300,000.00
13) โครงการพัฒนานวัตกรรมสร้างสรรค์และทักษะการเป็นผู้ประกอบการรุ่นใหม่ (Startup)	-	-	-	-	100,000.00	0.00	0.00	100,000.00	100,000.00	0.00	0.00	100,000.00
14) โครงการพัฒนาศักยภาพนักศึกษาสู่ความเป็นเลิศ	-	-	-	-	300,000.00	0.00	0.00	300,000.00	300,000.00	0.00	0.00	300,000.00
15) โครงการพัฒนาสื่อการเรียนรู้ดิจิทัลเพื่อสนับสนุนการเรียนรู้ในศตวรรษที่ 21	-	-	-	-	100,000.00	0.00	0.00	100,000.00	100,000.00	0.00	0.00	100,000.00
16) โครงการพัฒนาอาจารย์ผู้สอนให้มีสมรรถนะในการผลิตสื่อ การ	-	-	-	-	60,000.00	0.00	0.00	60,000.00	60,000.00	0.00	0.00	60,000.00
17) โครงการแนะแนวประชาสัมพันธ์เชิงรุกและส่งเสริมการคงอยู่ของนักศึกษา	-	-	-	-	820,000.00	23,150.00	0.00	796,850.00	820,000.00	23,150.00	2.82	796,850.00

ยุทธศาสตร์/โครงการ/กิจกรรม	งบประมาณแผ่นดิน (บาท)				งบประมาณเงินรายได้ (บาท)				รวม (บาท)			
	จัดสรร	เบิกจ่าย	ร้อยละ	คงเหลือ	จัดสรร	เบิกจ่าย	ร้อยละ	คงเหลือ	จัดสรร	เบิกจ่าย	ร้อยละ	คงเหลือ
18) โครงการจัดการศึกษาด้อยระดับชั้นมัธยมศึกษาตอนต้นสำหรับผู้เรียนทุกช่วงวัย	-	-	-	-	100,000.00	0.00	0.00	100,000.00	100,000.00	0.00	0.00	100,000.00
19) โครงการส่งเสริมระบบนิเวศการเรียนรู้ตลอดทุกช่วงวัย	-	-	-	-	200,000.00	0.00	0.00	200,000.00	200,000.00	0.00	0.00	200,000.00
<b>ยุทธศาสตร์ที่ 3 การผลิตและพัฒนาวิชาชีพครู</b>	<b>1,700,000.00</b>	<b>0.00</b>	<b>0.00</b>	<b>1,700,000.00</b>	<b>660,000.00</b>	<b>0.00</b>	<b>0.00</b>	<b>660,000.00</b>	<b>2,360,000.00</b>	<b>0.00</b>	<b>0.00</b>	<b>2,360,000.00</b>
20) โครงการปรับปรุงหลักสูตรครุศาสตรบัณฑิต	-	-	-	-	120,000.00	0.00	0.00	120,000.00	120,000.00	0.00	0.00	120,000.00
21) โครงการพัฒนาสมรรถนะด้านวิชาชีพและวิชาการของนักศึกษาครู	-	-	-	-	100,000.00	0.00	0.00	100,000.00	100,000.00	0.00	0.00	100,000.00
22) โครงการยกระดับมาตรฐานสมรรถนะบัณฑิตครูสู่ความเป็นเลิศ	-	-	-	-	100,000.00	0.00	0.00	100,000.00	100,000.00	0.00	0.00	100,000.00
23) โครงการพัฒนาสมรรถนะนักศึกษาครูเพชรนวัตกร	-	-	-	-	100,000.00	0.00	0.00	100,000.00	100,000.00	0.00	0.00	100,000.00
24) โครงการพัฒนานวัตกรรมการศึกษาเพื่อพัฒนาท้องถิ่นโดยใช้สมรรถนะเป็นฐาน	500,000.00	0.00	0.00	500,000.00	-	-	-	-	500,000.00	0.00	0.00	500,000.00
25) โครงการพัฒนาเพิ่มประสิทธิภาพการบริหารศูนย์ฝึกประสบการณ์	-	-	-	-	100,000.00	0.00	0.00	100,000.00	100,000.00	0.00	0.00	100,000.00
26) โครงการยกระดับโรงเรียนสาธิตให้เป็นต้นแบบของโรงเรียนในพื้นที่	-	-	-	-	50,000.00	0.00	0.00	50,000.00	50,000.00	0.00	0.00	50,000.00
27) โครงการยกระดับคุณภาพการศึกษาโรงเรียนขนาดเล็กสังกัด สพฐ. โรงเรียน ดชด. และโรงเรียนกองทุนการศึกษา	1,200,000.00	0.00	0.00	1,200,000.00	-	-	-	-	1,200,000.00	0.00	0.00	1,200,000.00
28) โครงการพัฒนาสมรรถนะครูของครูตามมาตรฐานวิชาชีพ	-	-	-	-	90,000.00	0.00	0.00	90,000.00	90,000.00	0.00	0.00	90,000.00
<b>ยุทธศาสตร์ที่ 4 การวิจัยและพัฒนานวัตกรรม</b>	<b>500,000.00</b>	<b>0.00</b>	<b>0.00</b>	<b>500,000.00</b>	<b>-</b>	<b>-</b>	<b>-</b>	<b>-</b>	<b>500,000.00</b>	<b>0.00</b>	<b>0.00</b>	<b>500,000.00</b>
29) โครงการพัฒนาระบบกลไกการบริหารงานวิจัยและเครือข่ายการวิจัยสู่ความเป็นเลิศที่มีผลกระทบสูง	250,000.00	0.00	0.00	250,000.00	-	-	-	-	250,000.00	0.00	0.00	250,000.00
30) โครงการพัฒนาศักยภาพนักวิจัยสู่ความเป็นเลิศที่มีผลกระทบสูง	150,000.00	0.00	0.00	150,000.00	-	-	-	-	150,000.00	0.00	0.00	150,000.00
31) โครงการพัฒนาความร่วมมือทางการวิจัยสู่นานาชาติและเชิงพาณิชย์	100,000.00	0.00	0.00	100,000.00	-	-	-	-	100,000.00	0.00	0.00	100,000.00
<b>ยุทธศาสตร์ที่ 5 การพัฒนาท้องถิ่น</b>	<b>22,074,568.00</b>	<b>1,403,161.30</b>	<b>6.36</b>	<b>20,671,406.70</b>	<b>-</b>	<b>-</b>	<b>-</b>	<b>-</b>	<b>22,074,568.00</b>	<b>1,403,161.30</b>	<b>6.36</b>	<b>20,671,406.70</b>
32) โครงการเสริมสร้างการมีส่วนร่วมตามพันธกิจการเรียนการสอน การวิจัย บริการวิชาการสู่การพัฒนาท้องถิ่นอย่างยั่งยืน	1,990,000.00	0.00	0.00	1,990,000.00	-	-	-	-	1,990,000.00	0.00	0.00	1,990,000.00
33) โครงการพัฒนารูปแบบการพัฒนาท้องถิ่นด้วยรูปแบบ BCG เพื่อยกระดับเศรษฐกิจฐานราก	3,812,432.00	24,205.80	0.63	3,788,226.20	-	-	-	-	3,812,432.00	24,205.80	0.63	3,788,226.20
34) โครงการหนุนเสริมศักยภาพบุคลากรและภาคีเครือข่ายการทำงานด้านการพัฒนาท้องถิ่นด้วยเศรษฐกิจ BCG เพื่อสร้างขีดความสามารถการแข่งขันของท้องถิ่นสู่สากล	1,905,136.00	573,852.00	30.12	1,331,284.00	-	-	-	-	1,905,136.00	573,852.00	30.12	1,331,284.00
35) โครงการพัฒนาคุณภาพชีวิต และยกระดับเศรษฐกิจฐานราก	2,430,000.00	0.00	0.00	2,430,000.00	-	-	-	-	2,430,000.00	0.00	0.00	2,430,000.00
36) โครงการชุมชนดิจิทัล (Digital Community) เพื่อรองรับสังคมศตวรรษที่ 21	400,000.00	0.00	0.00	400,000.00	-	-	-	-	400,000.00	0.00	0.00	400,000.00
37) โครงการยกระดับมาตรฐานผลิตภัณฑ์ชุมชน/สถานประกอบการสู่แพลตฟอร์มออนไลน์เพื่อต่อยอดสู่พาณิชย์	1,500,000.00	0.00	0.00	1,500,000.00	-	-	-	-	1,500,000.00	0.00	0.00	1,500,000.00



ยุทธศาสตร์/โครงการ/กิจกรรม		งบประมาณแผ่นดิน (บาท)				งบประมาณเงินรายได้ (บาท)				รวม (บาท)			
		จัดสรร	เบิกจ่าย	ร้อยละ	คงเหลือ	จัดสรร	เบิกจ่าย	ร้อยละ	คงเหลือ	จัดสรร	เบิกจ่าย	ร้อยละ	คงเหลือ
38)	โครงการการแลกเปลี่ยนศิลปวัฒนธรรม งานสร้างสรรค์/งานประชุมวิชาการในระดับนานาชาติ	4,000,000.00	805,103.50	20.13	3,194,896.50	-	-	-	-	4,000,000.00	805,103.50	20.13	3,194,896.50
39)	โครงการ Sustainable Development Goals (SDGs) Impact Ranking (Time higher education)	156,200.00	0.00	0.00	156,200.00	-	-	-	-	156,200.00	0.00	0.00	156,200.00
40)	โครงการอนุรักษ์พันธุกรรมพืชอันเนื่องมาจากพระราชดำริฯ	880,800.00	0.00	0.00	880,800.00	-	-	-	-	880,800.00	0.00	0.00	880,800.00
41)	โครงการศูนย์เรียนรู้เพื่อเป้าหมายการพัฒนาพื้นที่ยั่งยืนสำหรับการบริหารจัดการทรัพยากรชุมชน	5,000,000.00	0.00	0.00	5,000,000.00	-	-	-	-	5,000,000.00	0.00	0.00	5,000,000.00
<b>ยุทธศาสตร์ที่ 6 การพัฒนาระบบการบริหารองค์กรที่มีประสิทธิภาพ</b>		<b>-</b>	<b>-</b>	<b>-</b>	<b>-</b>	<b>3,000,000.00</b>	<b>43,800.00</b>	<b>1.46</b>	<b>2,956,200.00</b>	<b>3,000,000.00</b>	<b>43,800.00</b>	<b>1.46</b>	<b>2,956,200.00</b>
42)	โครงการพัฒนาบุคลากรทุกระดับสู่ความเป็นมืออาชีพ	-	-	-	-	600,000.00	8,800.00	1.47	591,200.00	600,000.00	8,800.00	1.47	591,200.00
43)	โครงการ Academic Position Incubator	-	-	-	-	280,000.00	35,000.00	12.50	245,000.00	280,000.00	35,000.00	12.50	245,000.00
44)	โครงการพัฒนาภาพลักษณ์ที่ดีของมหาวิทยาลัย	-	-	-	-	550,000.00	0.00	0.00	550,000.00	550,000.00	0.00	0.00	550,000.00
45)	โครงการพัฒนาระบบบริหารจัดการมหาวิทยาลัยสู่ความเป็นเลิศ	-	-	-	-	350,000.00	0.00	0.00	350,000.00	350,000.00	0.00	0.00	350,000.00
46)	โครงการปรับปรุงโครงสร้างพื้นฐานเทคโนโลยีดิจิทัลให้มีประสิทธิภาพ เสถียรภาพ มั่นคงปลอดภัย รองรับการให้บริการอย่างต่อเนื่องตลอดเวลา	-	-	-	-	550,000.00	0.00	0.00	550,000.00	550,000.00	0.00	0.00	550,000.00
47)	โครงการมหาวิทยาลัยสีเขียว	-	-	-	-	670,000.00	0.00	0.00	670,000.00	670,000.00	0.00	0.00	670,000.00
<b>รายการสำรองเงินตามยุทธศาสตร์</b>		<b>-</b>	<b>-</b>	<b>-</b>	<b>-</b>	<b>1,000,000.00</b>	<b>0.00</b>	<b>0.00</b>	<b>1,000,000.00</b>	<b>1,000,000.00</b>	<b>0.00</b>	<b>0.00</b>	<b>1,000,000.00</b>
<b>6</b>	<b>รายการค่าใช้จ่ายตามแผนงานฉุกเฉิน</b>	<b>-</b>	<b>-</b>	<b>-</b>	<b>-</b>	<b>3,504,400.00</b>	<b>0.00</b>	<b>0.00</b>	<b>3,504,400.00</b>	<b>3,504,400.00</b>	<b>0.00</b>	<b>0.00</b>	<b>3,504,400.00</b>

- ภาคผนวก 3 -

รายงานผลการติดตามประเมินผลโครงการ/กิจกรรม ประจำปีงบประมาณ พ.ศ. 2567 (รายงานตามยุทธศาสตร์)

ไตรมาส 1 (1 ตุลาคม - 31 ธันวาคม 2566)

วัตถุประสงค์ของโครงการ/กิจกรรม	เป้าหมายเชิงผลผลิต (Output)	เป้าหมายเชิงผลลัพธ์ (Outcome)	ตัวชี้วัด	งบประมาณ	ผลการเบิกจ่าย	ผลการดำเนินงาน	องค์ความรู้และบทเรียนที่ได้รับ	ปัญหาและอุปสรรค	ข้อเสนอแนะ
<b>ยุทธศาสตร์ที่ 2 การผลิตบัณฑิต</b>									
<b>โครงการที่ 12 โครงการพัฒนาอัตลักษณ์และคุณลักษณะที่พึงประสงค์ และพัฒนาคุณภาพบัณฑิตให้พร้อมทำงานด้วยวิชาการ วิชาชีพ และทักษะในศตวรรษที่ 21</b>									
<b>กิจกรรมที่ 1 ทักษะการแข่งขันทางวิชาการ พ.จ.น.ก. สัมพันธ์ครั้งที่ 44 สาขาวิชาการศึกษาระดับมัธยมศึกษา /31,500.00 บาท/คณะครุศาสตร์</b>									
1.เพื่อให้ศึกษามีทักษะที่ดีและพร้อมในการแข่งขันทางวิชาการ พ.จ.น.ก. 2.เพื่อส่งเสริมและพัฒนาให้นักศึกษาในทักษะทางวิชาการด้านการศึกษาปฐมวัย	นักศึกษาผู้เข้าร่วมกิจกรรมแข่งขันทักษะวิชาการปฐมวัย	นักศึกษาสาขาวิชาการศึกษาปฐมวัยได้รับรางวัลจากการแข่งขันทักษะวิชาการ	1.เชิงปริมาณ จำนวนนักศึกษาที่เข้าร่วมกิจกรรม พจนก และได้รับรางวัลคิดเป็นร้อยละ 100 2.เชิงคุณภาพ จำนวนรางวัลที่ได้รับจากการแข่งขันคิดเป็นร้อยละ 100 3.เชิงเวลา บรรลุตามระยะเวลาที่กำหนดคิดเป็นร้อยละ 100 4.เชิงงบประมาณ ใช้จ่ายงบประมาณได้ตามที่กำหนดคิดเป็นร้อยละ 100	31,500.00	31,500.00	นักศึกษามีทักษะวิชาการปฐมวัยในกิจกรรมทักษะการเล่านิทาน ทักษะการจัดป้ายนิเทศและทักษะลีลาท่าทางประกอบเพลง ได้รับรางวัลทั้ง 3 ประเภท และเสริมในความเชี่ยวชาญในแต่ละทักษะเพิ่มมากขึ้น	การจัดกิจกรรมนี้ทำให้นักศึกษาที่เข้าร่วมแข่งขันได้เพิ่มพูนทักษะ แก้ไขปัญหาเฉพาะหน้า การแลกเปลี่ยนความคิดเห็น และได้ประสบการณ์ใหม่ที่ได้จากกิจกรรม		
<b>กิจกรรมที่ 4 การแข่งขันทักษะวิชา พ.จ.น.ก สัมพันธ์ครั้งที่ 44 คณะเทคโนโลยีสารสนเทศ /22,996.00 บาท/คณะเทคโนโลยีสารสนเทศ</b>									
1.เพื่อยกระดับความเชี่ยวชาญด้านวิชาการของนักศึกษา 2.เพื่อนำองค์ความรู้ที่ได้ศึกษามาใช้และได้แสดงออกถึงความสามารถของนักศึกษาในแต่ละสาขาวิชา	นักศึกษาได้รับการพัฒนาความรู้ในสาขาวิชา	นักศึกษาได้นำความรู้ไปใช้ในการทำงานหลังจากจบการศึกษา				1.ทักษะการเขียนโปรแกรมคอมพิวเตอร์ 2. ทักษะการตอบปัญหาคอมพิวเตอร์ 3. ทักษะการสร้างการ์ตูนแอนิเมชัน 4. ทักษะการพัฒนาเว็บแอปพลิเคชันผลการแข่งขันนักศึกษาได้รับรางวัลรองชนะเลิศ	นักศึกษาได้นำความเชี่ยวชาญในสาขาวิชาที่ได้ศึกษา มาใช้ในสถานการณ์จริง เพื่อเป็นการส่งเสริมให้นักศึกษาได้มีเวทีในการแสดงออกและนำ	ปัญหาและอุปสรรคในการดำเนินกิจกรรมในครั้งนี้มีปัญหาด้านการฝึกซ้อมแต่ละทักษะมีเวลาน้อย	มีการวางแผนการเตรียมตัวการฝึกซ้อมให้มีระยะเวลาเพิ่มขึ้น

รายงานผลการติดตามประเมินผลโครงการ/กิจกรรม ประจำปีงบประมาณ พ.ศ. 2567 (รายงานตามยุทธศาสตร์)

ไตรมาส 1 (1 ตุลาคม - 31 ธันวาคม 2566)

วัตถุประสงค์ของโครงการ/กิจกรรม	เป้าหมายเชิงผลผลิต (Output)	เป้าหมายเชิงผลลัพธ์ (Outcome)	ตัวชี้วัด	งบประมาณ	ผลการเบิกจ่าย	ผลการดำเนินงาน	องค์ความรู้และบทเรียนที่ได้รับ	ปัญหาและอุปสรรค	ข้อเสนอแนะ
						อันดับ1 และอันดับที่ 3 จากการแข่งขันทักษะการสร้างการ์ตูนแอนิเมชัน ซึ่งกิจกรรมที่ดำเนินการในครั้ง นี้เพื่อให้นักศึกษาได้นำ ความเชี่ยวชาญในสาขาวิชา ที่ได้ศึกษามาใช้ใน สถานการณ์จริงเพื่อเป็น การส่งเสริมให้นักศึกษาได้มี เวทีในการแสดงออกและ นำความรู้ไปในการทำงาน หลังจากจบการศึกษาต่อไป	ความรู้ไปในการ ทำงานหลังจากจบ การศึกษาต่อไป		
กิจกรรมที่ 5 โครงการพัฒนาอัตลักษณ์และคุณลักษณะที่พึงประสงค์ /800,000.00 บาท/สำนักงานอธิการบดี (กองพัฒนานักศึกษา)									
กิจกรรมย่อยที่ 1 ลอยกระทง สืบสาน ประเพณีไทย ประจำปีการศึกษา 2566 - วัตถุประสงค์ของโครงการ/กิจกรรม 1.เพื่อส่งเสริมให้นักศึกษาอนุรักษ์ และสืบสานประเพณีไทย 2.เพื่อให้นักศึกษามีส่วนร่วมในการประกวดแข่งขันการประดิษฐ์กระทงสด	ดำเนินการจัดกิจกรรมจนสำเร็จตามแผนกำหนดไว้ที่	นักศึกษาได้อนุรักษ์ขนบธรรมเนียม ประเพณีไทย มีส่วนรวมในการประกวดแข่งขันการประดิษฐ์กระทงสด จากวัฒนธรรมชาติและ นักศึกษามีความกล้า คิด กล้าแสดงออก อย่างสร้างสรรค์	1.เชิงปริมาณ จำนวนผู้เข้าร่วมกิจกรรม เป้าหมาย ไม่น้อยกว่าร้อยละ 90 ผลการดำเนินงาน ร้อยละ 97.20 486 คน 2.เชิงคุณภาพ 1)นักศึกษามีส่วนร่วมในการอนุรักษ์และสืบสาน เป้าหมาย ระดับมาก ≤4.00 ผลการดำเนินงาน 4.44 2)นักศึกษามีส่วนร่วมในการประกวดแข่งขันการประดิษฐ์กระทงสด จาก วัฒนธรรมชาติ เป้าหมาย	78,900	78,900	กิจกรรม “ลอยกระทง สืบสานประเพณีไทย ประจำปี 2566” กำหนดจัดเมื่อวันที่ 27 พฤศจิกายน 2566 บริเวณลานด้านหน้าสถาบันวิจัยและส่งเสริมศิลปวัฒนธรรม (ข้างหลวงพ่อกุดน้อย) เริ่มงานเวลา 16.00 น. มีการประกวดประดิษฐ์กระทงสด มีผู้เข้าร่วมการแข่งขันกัน 11 ทีม มีกิจกรรมนมัสการ หลวงพ่อกุดน้อย ปิดทองไหว้พระ ตักบาตรประจำวันเกิด และพิธีเปิด	นักศึกษาได้ตระหนักถึงความสำคัญของ ประเพณีลอยกระทง กล้าคิดการ แสดงออก ร่วมอนุรักษ์ ขนบธรรมเนียม ประเพณีไทย และสืบสานประเพณีไทยให้อยู่คู่สังคมไทยและในการจัดกิจกรรมดังกล่าว นักศึกษาได้ใช้เวลาว่างให้		เก้าอี้ที่นั่งไม่เพียงพอ

รายงานผลการติดตามประเมินผลโครงการ/กิจกรรม ประจำปีงบประมาณ พ.ศ. 2567 (รายงานตามยุทธศาสตร์)

ไตรมาส 1 (1 ตุลาคม - 31 ธันวาคม 2566)

วัตถุประสงค์ของโครงการ/กิจกรรม	เป้าหมายเชิงผลผลิต (Output)	เป้าหมายเชิงผลลัพธ์ (Outcome)	ตัวชี้วัด	งบประมาณ	ผลการเบิกจ่าย	ผลการดำเนินงาน	องค์ความรู้และบทเรียนที่ได้รับ	ปัญหาและอุปสรรค	ข้อเสนอแนะ
จากวัสดุธรรมชาติ 3.เพื่อให้ นักศึกษามีความกล้าคิด กล้าแสดงออกอย่างสร้างสรรค์			ระดับมาก ≤4.00 ผลการดำเนินงาน 4.30 3)นักศึกษามีความกล้าคิด กล้าแสดงออกอย่างสร้างสรรค์ เป้าหมาย ระดับมาก ≤4.00 ผลการดำเนินงาน 4.34 3.เชิงเวลา กิจกรรมแล้วเสร็จตามระยะเวลาที่กำหนด เป้าหมาย 27 พฤศจิกายน 2566 ผลการดำเนินงาน 27 พฤศจิกายน 2566 4.เชิงงบประมาณ ค่าใช้จ่ายของกิจกรรม เป็นไปตามที่ได้รับ เป้าหมาย 78,900 บาท ผลการดำเนินงาน 78,900 บาท			โดย ผู้ช่วยศาสตราจารย์ ดร.เสนาะ กลิ่นงาม อธิการบดีมหาวิทยาลัยราชภัฏเพชรบุรี มีการประกวดนางนพมาศ การประกวดร้องเพลงไทยลูกทุ่ง มีการแสดงดนตรี มีการจำหน่ายอาหารของนักศึกษาและบุคลากรของมหาวิทยาลัย	เกิดประโยชน์		
<b>กิจกรรมที่ 8 การแข่งขันทักษะการคล่องโคและสะบัดแล้ / 37130.00 บาท / คณะเทคโนโลยีการเกษตร</b>									
1.เพื่อส่งเสริมให้นักศึกษาพัฒนาทักษะทางวิชาชีพ สัตวศาสตร์ 2.เพื่อส่งเสริม นักศึกษาให้มีสุขภาพร่างกายที่แข็งแรง 3.เพื่อส่งเสริมให้	จำนวนรางวัลที่ได้รับจากการแข่งขัน ทักษะคล่องโค พาดแล้ และตอบปัญหาทางสัตวศาสตร์	นักศึกษาได้รับประโยชน์จากการฝึกฝนและฝึกซ้อมจนเกิดความเชี่ยวชาญในทักษะการคล่องโค การลัมโค การมัดขา และการพาดแล้ นักศึกษามีระเบียบ	1.เชิงปริมาณ 1)จำนวนรางวัลที่ได้รับรางวัลระดับชาติ อย่างน้อย 2 รางวัล 1. รางวัลรองชนะเลิศอันดับ 2 การแข่งขันคล่องโค ประเภท นิสิต/นักศึกษชาย (นาย อภิสิทธิ์ ด้วมสี, นายธีรพงศ์	37,130.00	37,130.00	โครงการแข่งขันทักษะการคล่องโค พาดแล้ และตอบคำถามทางด้านสัตวศาสตร์ ในวันที่ 4 ธันวาคม 2566 ณ มหาวิทยาลัยเกษตรศาสตร์ วิทยาเขตกำแพงแสน ในงานปศุสัตว์เกษตรประจำปี	นักศึกษาได้องค์ความรู้เพิ่มเติมจากการฝึกปฏิบัติ เทคนิคด้านการลัมโค และการพาดแล้ มีการฝึกฝนเทคนิคที่สามารถทำให้การพาดแล้ได้อย่าง	เนื่องจากทางสาขาวิชาไม่มีตัวสัตว์ และสนามสำหรับการซ้อมลัมโค สำหรับการคล่องและลัมโค จะต้องอาศัยการฝึกซ้อมตามฟาร์มเอกชน ซึ่ง	ต้องการโคเพื่อให้สำหรับซ้อมเทคนิคการคล่องและการลัมโค ภายในสาขาวิชา

รายงานผลการติดตามประเมินผลโครงการ/กิจกรรม ประจำปีงบประมาณ พ.ศ. 2567 (รายงานตามยุทธศาสตร์)

ไตรมาส 1 (1 ตุลาคม - 31 ธันวาคม 2566)

วัตถุประสงค์ของโครงการ/กิจกรรม	เป้าหมายเชิงผลผลิต (Output)	เป้าหมายเชิงผลลัพธ์ (Outcome)	ตัวชี้วัด	งบประมาณ	ผลการเบิกจ่าย	ผลการดำเนินงาน	องค์ความรู้และบทเรียนที่ได้รับ	ปัญหาและอุปสรรค	ข้อเสนอแนะ
นักศึกษาเป็นผู้มีน้ำใจนักกีฬา และเกิดความสมัครสมานสามัคคี		วินัย และตรงต่อเวลามากขึ้น จากการที่ต้องฝึกซ้อมอย่างต่อเนื่อง และสม่ำเสมอเป็นระยะเวลา 1-2 เดือน	<p>นกน้อย, นายธีรศักดิ์ นกน้อย, นายจิรภัทร เจริญพรศิริกุล)</p> <p>2. รางวัลรองชนะเลิศ อันดับ 2 การแข่งขันระดับชั้น ประเภทยูนิลีต/นักศึกษาหญิง (นางสาววรัญญา แก้วสะอาด)</p> <p>3. รางวัลชนะเลิศ การแข่งขันระดับชั้น ประเภทยูนิลีต/นักศึกษาชาย (นายอรุณนภ หงส์ทอง)</p> <p>4. รางวัลชนะเลิศ การแข่งขันตอบปัญหาด้านสัตวศาสตร์ประเภทยูนิลีต/นักศึกษา (นายสุเมธ มาแป้น, นางสาวกมลเนตร เกิดรีน,นางสาวเบญญาภา เหลืองสุดใจ และ นางสาวนันทน์ภัส พวงร้อย</p> <p>2)จำนวนนักศึกษาในสาขาวิชาที่ได้รับการเตรียมความพร้อมทักษะในแข่งขันคล่องโคและสะบัดแส้ อย่างน้อย 30 คน 1. นักศึกษาหญิงที่ฝึกซ้อมการคล่องโค จำนวน 3 ทีม จำนวน 12 คน</p>			<p>2566 นั้น ได้ดำเนินการต่อเนื่องมาเป็นระยะเวลา มากกว่า 10 ปี ซึ่งนักศึกษาได้ให้ความสนใจในการเข้าร่วมกิจกรรมนี้เป็นจำนวนมาก โดยกระบวนการของสาขาวิชาได้มีการคัดเลือกนักศึกษาที่มีความเชี่ยวชาญในทักษะคล่องโค และพาดแส้มาดำเนินการฝึกซ้อมก่อนเข้าแข่งขันเป็นเวลาอย่างน้อย 1 เดือน โดยจะต้องมีการฝึกซ้อมทุกวันและนักศึกษาที่เป็นตัวแทนเข้าแข่งขันจะต้องมีระเบียบวินัยในการฝึกซ้อม และต้องตรงต่อเวลามีวินัยในการฝึกซ้อม</p> <p>นักศึกษาจะได้รับการฝึกปฏิบัติและการป้องกันตัวเองจากการเข้าปฏิบัติกับตัวโค เพื่อให้การปฏิบัติมีความปลอดภัยมากที่สุด โดยการฝึกซ้อมจะต้องอยู่ภายใต้การดูแลของอาจารย์ในสาขาวิชาตลอดเวลา นอกจากนั้นในกิจกรรมการแข่งขันครั้งนี้ยังได้รับความ</p>	<p>ต่อเนื่อง และการใช้เครื่องมือ น้ำหนักมือที่สะบัดแส้ ออกไปให้เกิดเสียงดัง โดยจะต้องเน้นการสะบัดข้อมือไม่สะบัดทั้งแขน ถ้าสะบัดทั้งแขนจะใช้กำลังมากเกินไปจะทำให้การพาดแส้ได้ไม่นานจะเกิดความเมื่อยล้าแขน</p> <p>เทคนิคการคล่องโคที่ถูกวิธี การจับเชือกและท่าทางการเหวี่ยงเชือก เพื่อให้สามารถคล่องโคได้อย่างแม่นยำ และเทคนิคการมัดขาโค จังหวะการเข้าขาโค ทั้งขาหน้าและขาหลังจะต้องมีการดันขาหลังโคโดยใช้หน้าแข้งของ</p> <p>ผู้ปฏิบัติงานเพื่อป้องกันโคตีต และต้องจับหางเพื่อ</p>	<p>นักศึกษาจะได้ซ้อมไม่เต็มที่</p>	

รายงานผลการติดตามประเมินผลโครงการ/กิจกรรม ประจำปีงบประมาณ พ.ศ. 2567 (รายงานตามยุทธศาสตร์)

ไตรมาส 1 (1 ตุลาคม - 31 ธันวาคม 2566)

วัตถุประสงค์ของโครงการ/กิจกรรม	เป้าหมายเชิงผลผลิต (Output)	เป้าหมายเชิงผลลัพธ์ (Outcome)	ตัวชี้วัด	งบประมาณ	ผลการเบิกจ่าย	ผลการดำเนินงาน	องค์ความรู้และบทเรียนที่ได้รับ	ปัญหาและอุปสรรค	ข้อเสนอแนะ
			<p>2. นักศึกษาหญิงที่ฝึกซ้อมการคล้องโค จำนวน 4 ทีม จำนวน 16 คน 3. นักศึกษาหญิงที่ฝึกซ้อมพาดแส้ จำนวน 3 คน 4. นักศึกษาชายที่ฝึกซ้อมพาดแส้ จำนวน 6 คน 5. นักศึกษาที่ฝึกซ้อมการตอบปัญหาทางสัตวศาสตร์ จำนวน 4 คน</p> <p>2.เชิงคุณภาพ</p> <p>1)การประเมินทักษะความรู้ในการคล้องโคและล้มโคเพื่อปฏิบัติต่อตัวโคผ่านคะแนนการประเมินในการปฏิบัติอย่างน้อย 80 เปอร์เซนต์ นักศึกษาผ่านการฝึกปฏิบัติการเข้าตัวโคและบังคับโคให้ล้ม ผ่านการสอบปฏิบัติทุกคน ค่าเฉลี่ยคะแนนปฏิบัติเท่ากับ 87.5%</p> <p>2)ความรู้ความเข้าใจในเรื่องเทคนิคการปฏิบัติต่อตัวโค และกฎกาในการแข่งขันคล้องโค ผ่านคะแนนการประเมินในภาคทฤษฎีอย่างน้อย 80</p>			<p>ร่วมมือจากศิษย์เก่า และฟาร์มเอกชนที่ได้ให้ความอนุเคราะห์ในสถานที่ฝึกซ้อมให้กับนักศึกษา เช่น แสงเพชรฟาร์ม เป็นต้น และมีทีมที่ศิษย์เก่าที่เคยลงแข่งขันได้ให้คำแนะนำและฝึกซ้อมให้กับนักศึกษา ซึ่งถือได้ว่าเป็นการสร้างความสัมพันธ์ที่ดีระหว่างรุ่นที่รุ่นน้อง มีการเชื่อมความสัมพันธ์ระหว่างศิษย์เก่าและศิษย์ปัจจุบันทำให้มีเครือข่ายร่วมกันมากยิ่งขึ้นจากการดำเนินการก่อนการแข่งขันตลอดจนเข้าแข่งขันจึงทำให้นักศึกษาได้รับรางวัลและประสบการณ์ในการเข้าร่วมกิจกรรมในครั้งนี้เป็นอย่างมาก</p> <p>จำนวนนักศึกษาที่ได้รับรางวัลดังนี้</p> <p>รางวัลชนะเลิศ การแข่งขันตอบปัญหาด้านสัตวศาสตร์ ประเภทนิสิต/นักศึกษา</p> <ol style="list-style-type: none"> <li>นายสุเมธ มาแป้น</li> <li>นางสาวกมลเนตร เกิดรื่น</li> </ol>	<p>บังคับโคไว้</p>		

รายงานผลการติดตามประเมินผลโครงการ/กิจกรรม ประจำปีงบประมาณ พ.ศ. 2567 (รายงานตามยุทธศาสตร์)

ไตรมาส 1 (1 ตุลาคม - 31 ธันวาคม 2566)

วัตถุประสงค์ของโครงการ/กิจกรรม	เป้าหมายเชิงผลผลิต (Output)	เป้าหมายเชิงผลลัพธ์ (Outcome)	ตัวชี้วัด	งบประมาณ	ผลการเบิกจ่าย	ผลการดำเนินงาน	องค์ความรู้และบทเรียนที่ได้รับ	ปัญหาและอุปสรรค	ข้อเสนอแนะ
			เปอร์เซ็นต์ นักศึกษาผ่านการผ่านการสอบภาคทฤษฎีทุกคน ค่าเฉลี่ยคะแนนปฏิบัติ เท่ากับ 95.5%			3. นางสาวเบญญาภา เหลืองสุดใจ 4. นางสาวนันทน์นัส พวงร้อย รางวัลชนะเลิศ การแข่งขันสวดมนต์ ประเภทนิสิต/นักศึกษาชาย นายอรุณนภ หงษ์ทอง รางวัลรองชนะเลิศอันดับ 2 การแข่งขันสวดมนต์ ประเภทนิสิต/นักศึกษาหญิง นางสาววิมลญา แก้วสะอาด รางวัลรองชนะเลิศอันดับ 2 การแข่งขันคล้องโค ประเภทนิสิต/นักศึกษาชาย นายอภิสิทธิ์ ต้วมสี นายธีรพงศ์ นกน้อย นายธีรศักดิ์ นกน้อย นายจิรภัทร เจริญพรศิริกุล			
ยุทธศาสตร์ที่ 4 การวิจัยพัฒนานวัตกรรม									
โครงการที่ 29 โครงการพัฒนาระบบกลไกการบริหารงานวิจัยและเครือข่ายการวิจัยสู่ความเป็นเลิศที่มีผลกระทบสูง									
กิจกรรมที่ 1 งานประชุมวิชาการระดับชาตินานาชาติ “ราชภัฏวิจัย ครั้งที่ 7” / 140,677.00 บาท / สถาบันวิจัยและส่งเสริมศิลปวัฒนธรรม									
เพื่อร่วมนำเสนอผลงานวิจัยและนิทรรศการในการประชุมวิชาการระดับชาติและ	ร่วมงานประชุมวิชาการระดับชาติและนานาชาติ “ราชภัฏวิจัย ครั้งที่ 7”	ร่วมงานประชุมวิชาการระดับชาติและนานาชาติ “ราชภัฏวิจัย ครั้งที่ 7”	1.เชิงปริมาณ เครือข่ายความร่วมมือระหว่างมหาวิทยาลัย ภาครัฐ ภาคเอกชน และภาคชุมชนสังคม ทั้งในและ	140,676.00	0.00	1.การร่วมประชุมอธิการบดีมหาวิทยาลัยราชภัฏทั่วประเทศ ในวันที่ 14 พฤศจิกายน 2566 2.การร่วมประชุม			



รายงานผลการติดตามประเมินผลโครงการ/กิจกรรม ประจำปีงบประมาณ พ.ศ. 2567 (รายงานตามยุทธศาสตร์)

ไตรมาส 1 (1 ตุลาคม - 31 ธันวาคม 2566)

วัตถุประสงค์ของโครงการ/กิจกรรม	เป้าหมายเชิงผลผลิต (Output)	เป้าหมายเชิงผลลัพธ์ (Outcome)	ตัวชี้วัด	งบประมาณ	ผลการเบิกจ่าย	ผลการดำเนินงาน	องค์ความรู้และบทเรียนที่ได้รับ	ปัญหาและอุปสรรค	ข้อเสนอแนะ
นานาชาติ “ราชภัฏวิจัย ครั้งที่ 7”			ต่างประเทศ เป้าหมาย 5 ผลการดำเนินงาน 38 2.เชิงเวลา ไตรมาสในการดำเนินงาน (ร่วมงานประชุมวิชาการระดับชาติและนานาชาติ “ราชภัฏวิจัย ครั้งที่ 7”) เป้าหมาย ไตรมาส 1 3.เชิงงบประมาณ งบประมาณที่ได้รับ จัดสรร เป้าหมาย 140,676 ผลการดำเนินงาน 0			ผู้อำนวยการสถาบันวิจัยมหาวิทยาลัยราชภัฏทั่วประเทศ ในวันที่ 14 พฤศจิกายน 2566 3.การรับรางวัล นักวิจัยดีเด่นจากมหาวิทยาลัยราชภัฏ โดยนักวิจัยดีเด่นของมหาวิทยาลัย ได้แก่ ผู้ช่วยศาสตราจารย์ ดร.สุคนธา สุคนธ์ธารา คณะวิทยาศาสตร์และเทคโนโลยี 4.การร่วมจัด นิทรรศการจากผลงานวิจัย “การพัฒนานักศึกษาด้านแบบโดยใช้กระบวนการวิศวกรสังคมเพื่อสร้างนวัตกรรมการพัฒนาท้องถิ่นบนเส้นทางการท่องเที่ยวจากเขาวังสู่เขาแด่น จังหวัดเพชรบุรี” เป็น การนำเสนอผลการวิจัยเกี่ยวกับการพัฒนา นักศึกษาโดยใช้เครื่องมือ วิศวกรสังคม เพื่อให้ นักศึกษาเกิดทักษะ 4 ประการ คือ การเป็นนักคิด นักสื่อสาร นักประสาน			

รายงานผลการติดตามประเมินผลโครงการ/กิจกรรม ประจำปีงบประมาณ พ.ศ. 2567 (รายงานตามยุทธศาสตร์)

ไตรมาส 1 (1 ตุลาคม - 31 ธันวาคม 2566)

วัตถุประสงค์ของโครงการ/กิจกรรม	เป้าหมายเชิงผลผลิต (Output)	เป้าหมายเชิงผลลัพธ์ (Outcome)	ตัวชี้วัด	งบประมาณ	ผลการเบิกจ่าย	ผลการดำเนินงาน	องค์ความรู้และบทเรียนที่ได้รับ	ปัญหาและอุปสรรค	ข้อเสนอแนะ
						<p>และนักนวัตกรรม โดยใช้พื้นที่ชุมชนเป็นแหล่งการเรียนรู้ ซึ่งผลลัพธ์ของการพัฒนานักศึกษาในครั้งนี้ส่งผลต่อการพัฒนาชุมชนให้เกิดอาชีพ และสร้างรายได้ให้แก่ชุมชน นักวิจัยที่ร่วมนำเสนอ จำนวน 4 คน ได้แก่</p> <p>1) อาจารย์ ดร.เมธาวิณ สาระยาน ผู้ช่วยอธิการบดี หัวหน้าโครงการ</p> <p>2) ผู้ช่วยศาสตราจารย์ ดร. กฤตชน วงศ์รัตน์ คณะวิทยาการจัดการ</p> <p>3) ผู้ช่วยศาสตราจารย์ ดร. โสภภาพร กล้าสกุล คณะวิทยาการจัดการ</p> <p>4) นายกิตติภพ รักษาราษฎร์ รักษาการผู้อำนวยการกองพัฒนานักศึกษา</p> <p>5.การร่วมนำเสนอผลงานวิจัย จำนวน 6 เรื่อง มีนักวิจัย จำนวน 9 คน ได้แก่</p> <p>1) ผู้ช่วยศาสตราจารย์ ดร. ณัฐกานต์ ภาคพรต คณะ</p>			

รายงานผลการติดตามประเมินผลโครงการ/กิจกรรม ประจำปีงบประมาณ พ.ศ. 2567 (รายงานตามยุทธศาสตร์)

ไตรมาส 1 (1 ตุลาคม - 31 ธันวาคม 2566)

วัตถุประสงค์ของโครงการ/กิจกรรม	เป้าหมายเชิงผลผลิต (Output)	เป้าหมายเชิงผลลัพธ์ (Outcome)	ตัวชี้วัด	งบประมาณ	ผลการเบิกจ่าย	ผลการดำเนินงาน	องค์ความรู้และบทเรียนที่ได้รับ	ปัญหาและอุปสรรค	ข้อเสนอแนะ
						ครุศาสตร์ 2) อาจารย์ ดร.นวรรตน์ ประทุมตา คณะครุศาสตร์ 3) อาจารย์ ดร.วีรวัฒน์ จันทรมารัตนะ คณะครุศาสตร์ 4) อาจารย์ ดร.สัมฤทธิ์ แสงทอง คณะครุศาสตร์ 5) อาจารย์ดวงพร สุขอิติพัฒน์ คณะครุศาสตร์ 6) ผู้ช่วยศาสตราจารย์ ดร.กนกรัตน์ จิรสังจานุกุล คณะวิทยาศาสตร์ฯ 7) อาจารย์ ดร.อัทภาพ มณีเต็ม คณะวิทยาการการจัดการ 8) อาจารย์ ดร.ทงค์ จันทะมาตย์ คณะมนุษยศาสตร์และสังคมศาสตร์ 9) อาจารย์จตุพร บุญประเสริฐ คณะมนุษยศาสตร์และสังคมศาสตร์			
กิจกรรมที่ 2 การพัฒนาข้อเสนอโครงการวิจัยภายใต้แผนงาน RAINS for LCP Food Valley ปีที่ 2 / 65,680.00 บาท / สถาบันวิจัยและส่งเสริมศิลปวัฒนธรรม									
เพื่อพัฒนาสมรรถนะนักวิจัยในการเขียน	1.พัฒนาสมรรถนะนักวิจัยในการเขียนโครงการวิจัยภายใต้	พัฒนาสมรรถนะนักวิจัยในการเขียนโครงการวิจัยภายใต้	1.เชิงปริมาณ เครือข่ายความร่วมมือระหว่างมหาวิทยาลัย	65,680.00	65,680.00	อยู่ระหว่างการส่งข้อเสนอโครงการตามแผนงานให้ สวท.พิจารณา	แผนงานวิจัย RAINS for LCP Food Valley	ต้องการอนุมัติงบประมาณจาก สวท.	ควรพัฒนาแผนงานวิจัยในกลุ่มต่างๆ ตามกรอบการ

รายงานผลการติดตามประเมินผลโครงการ/กิจกรรม ประจำปีงบประมาณ พ.ศ. 2567 (รายงานตามยุทธศาสตร์)

ไตรมาส 1 (1 ตุลาคม - 31 ธันวาคม 2566)

วัตถุประสงค์ของโครงการ/กิจกรรม	เป้าหมายเชิงผลผลิต (Output)	เป้าหมายเชิงผลลัพธ์ (Outcome)	ตัวชี้วัด	งบประมาณ	ผลการเบิกจ่าย	ผลการดำเนินงาน	องค์ความรู้และบทเรียนที่ได้รับ	ปัญหาและอุปสรรค	ข้อเสนอแนะ
โครงการวิจัยภายใต้แผนงาน RAINS for LCP Food Valley ปีที่ 2 เพื่อขอรับทุนสนับสนุนการวิจัยจาก สวก. ต่อไป	แผนงาน RAINS for LCP Food Valley ปีที่ 2 2.นักวิจัยภายใต้แผนงาน RAINS for LCP Food Valley จำนวน 28 คน ได้รับการพัฒนา 3.ได้ข้อเสนอโครงการวิจัย จำนวน 9 โครงการ	แผนงาน RAINS for LCP Food Valley ปีที่ 2 1.มหาวิทยาลัยได้รับงบประมาณสนับสนุนการวิจัยจากแหล่งทุนภายนอก 2.เกิดผลงานวิจัยที่สามารถนำไปใช้ประโยชน์ในการพัฒนามหาวิทยาลัยท้องถิ่น และ 3.เกิดเครือข่ายการทำงานแบบ Quad Helix	ภาครัฐ ภาคเอกชน และภาคชุมชนสังคม ทั้งในและต่างประเทศ เป้าหมาย 5 ผลการดำเนินงาน 12 2.เชิงเวลา ไตรมาสในการดำเนินงาน (พัฒนาสมรรถนะนักวิจัยในการเขียนโครงการวิจัยภายใต้แผนงาน RAINS for LCP Food Valley ปีที่ 2 ) เป้าหมาย ไตรมาส 1 ผลการดำเนินงาน ไตรมาส 1 3.เชิงงบประมาณ งบประมาณที่ได้รับ จัดสรร เป้าหมาย 65,680 ผลการดำเนินงาน 65,680 บาท				ได้รับทุนสนับสนุนการวิจัยจากสำนักงานพัฒนาการวิจัยการเกษตร องค์การมหาชน (สวก.) เป็นแผนงานวิจัยที่ดำเนินงานร่วมกันในเครือข่ายมหาวิทยาลัยราชภัฏภูมิภาค ตะวันตก ได้แก่ มหาวิทยาลัยราชภัฏกาญจนบุรี มหาวิทยาลัยราชภัฏหมู่บ้านจอมบึง โดยมีมหาวิทยาลัยราชภัฏเพชรบุรีเป็นหัวหน้าแผนงาน มีวัตถุประสงค์ของแผนงาน 2 ประการ คือ สร้างและพัฒนาเครือข่ายความร่วมมือ 4 ภาคส่วน (Quad Helix) โดยมีเป้าหมายเพื่อ		วิจัยของมหาวิทยาลัยไว้เตรียมพร้อมสำหรับการเปิดรับของแต่ละแหล่งทุน

รายงานผลการติดตามประเมินผลโครงการ/กิจกรรม ประจำปีงบประมาณ พ.ศ. 2567 (รายงานตามยุทธศาสตร์)

ไตรมาส 1 (1 ตุลาคม - 31 ธันวาคม 2566)

วัตถุประสงค์ของโครงการ/กิจกรรม	เป้าหมายเชิงผลผลิต (Output)	เป้าหมายเชิงผลลัพธ์ (Outcome)	ตัวชี้วัด	งบประมาณ	ผลการเบิกจ่าย	ผลการดำเนินงาน	องค์ความรู้และบทเรียนที่ได้รับ	ปัญหาและอุปสรรค	ข้อเสนอแนะ
							เสริมความเข้มแข็งของเศรษฐกิจฐานรากในภูมิภาคภาคกลางตอนล่าง และพัฒนาผลิตภัณฑ์ให้ตรงตามความต้องการของผู้บริโภค (Demand driven) และฐานทรัพยากรธรรมชาติ โดยเน้นร่วมมือทำงานกับผู้ประกอบการอุตสาหกรรมอาหารขนาดเล็ก (Small food entrepreneur) ทั้งสิ้น 3 กลุ่ม คือ Healthy food, Cultural food และ BCG Economy เพื่อเพิ่มมูลค่า เพิ่มศักยภาพการแข่งขันและลดการนำเข้าสินค้าอาหารจากต่างประเทศ		

รายงานผลการติดตามประเมินผลโครงการ/กิจกรรม ประจำปีงบประมาณ พ.ศ. 2567 (รายงานตามยุทธศาสตร์)

ไตรมาส 1 (1 ตุลาคม - 31 ธันวาคม 2566)

วัตถุประสงค์ของโครงการ/กิจกรรม	เป้าหมายเชิงผลผลิต (Output)	เป้าหมายเชิงผลลัพธ์ (Outcome)	ตัวชี้วัด	งบประมาณ	ผลการเบิกจ่าย	ผลการดำเนินงาน	องค์ความรู้และบทเรียนที่ได้รับ	ปัญหาและอุปสรรค	ข้อเสนอแนะ
							ซึ่งแผนงานวิจัยนี้ดำเนินการปีที่ 1 ในปี 2022 โดยผลการดำเนินงานในปีที่ 1 คือ สามารถผลิตผลิตภัณฑ์สินค้าและอาหารได้จำนวน 5 ผลิตภัณฑ์ สามารถเพิ่มรายได้ให้กับผู้ประกอบการมากกว่าร้อยละ 10		
โครงการที่ 30 โครงการพัฒนาศักยภาพนักวิจัยสู่ความเป็นเลิศที่มีผลกระทบสูง									
กิจกรรมที่ 1 พัฒนาแผนงาน/ข้อเสนอโครงการวิจัยเพื่อขอทุน Fundamental Fund 2568 / 119,740.00 บาท / สถาบันวิจัยและส่งเสริมศิลปวัฒนธรรม									
เพื่อพัฒนาสมรรถนะนักวิจัยด้านการเขียนแผนงาน/โครงการวิจัย เพื่อให้สามารถขอรับทุน Fundamental Fund ประจำปีงบประมาณ พ.ศ. 2568 และทุนอื่นๆ ได้	จัดกิจกรรมพัฒนาศักยภาพนักวิจัยในการพัฒนาแผนงาน/โครงการวิจัยเพื่อขอทุนภายนอก ครั้งที่ 1	จัดกิจกรรมพัฒนาศักยภาพนักวิจัยในการพัฒนาแผนงาน/โครงการวิจัยเพื่อขอทุนภายนอก ครั้งที่ 1	1.เชิงปริมาณ จำนวนงานวิจัยที่ได้รับทุนภายนอก เป้าหมาย 10 ผลการดำเนินงาน 12 2.เชิงปริมาณ จำนวนเงินวิจัยที่ได้รับทุนจากแหล่งทุนภายนอก เป้าหมาย 15,000,000 ผลการดำเนินงาน 43,000,000 3.เชิงเวลา ไตรมาสในการดำเนินงาน (จัดกิจกรรมพัฒนาศักยภาพนักวิจัยใน	119,740.00	0.00	1.ได้ข้อเสนอโครงการเพื่อเสนอขอทุน Fundamental Fund 2568 จำนวน 7 แผนงาน 56 โครงการ งบประมาณที่เสนอขอทั้งสิ้น 13,316,434.00 บาท 2.ผู้เข้าร่วมโครงการ จำนวน 70 คน จากจำนวนอาจารย์ทั้งหมด 340.50 คน (ปีการศึกษา 2565) คิดเป็นร้อยละ 20.55	การพันาข้อเสนอโครงการวิจัยตามกรอบของแหล่งทุน		

รายงานผลการติดตามประเมินผลโครงการ/กิจกรรม ประจำปีงบประมาณ พ.ศ. 2567 (รายจ่ายตามยุทธศาสตร์)

ไตรมาส 1 (1 ตุลาคม - 31 ธันวาคม 2566)

วัตถุประสงค์ของโครงการ/กิจกรรม	เป้าหมายเชิงผลผลิต (Output)	เป้าหมายเชิงผลลัพธ์ (Outcome)	ตัวชี้วัด	งบประมาณ	ผลการเบิกจ่าย	ผลการดำเนินงาน	องค์ความรู้และบทเรียนที่ได้รับ	ปัญหาและอุปสรรค	ข้อเสนอแนะ
			การพัฒนาแผนงาน/โครงการวิจัยเพื่อขอทุนภายนอก ครั้งที่ 1) เป้าหมาย ไตรมาส 1 4.เชิงงบประมาณ งบประมาณที่ได้รับ จัดสรร เป้าหมาย 119,740 ผลการดำเนินงาน 0						
ยุทธศาสตร์ที่ 5 การพัฒนาท้องถิ่น									
โครงการที่ 38 โครงการการแลกเปลี่ยนศิลปวัฒนธรรม งานสร้างสรรค์/งานประชุมวิชาการในระดับนานาชาติ									
กิจกรรมที่ 1 งานมหกรรมศิลปวัฒนธรรมอาเซียนสัมพันธ์และการแสดงนานาชาติ ครั้งที่ 12 "รากพริบพรี อัญมณีวัฒนธรรม ล้ำค่ามรดกโลก" /3,600,000.00 บาท/สถาบันวิจัยและส่งเสริมศิลปวัฒนธรรม									
1.มหาวิทยาลัยราชภัฏได้สืบสานทำนุบำรุงศิลปวัฒนธรรมในการแสดงด้านศิลปวัฒนธรรม 2.องค์ความรู้ที่ได้จัดงานมหกรรมศิลปวัฒนธรรมฯ สามารถนำไปเผยแพร่ต่อยอดได้ในอนาคต 3.ส่งเสริมและปลูกฝังการสำนึกในพระมหากษัตริย์คุณของทั้งพระมหากษัตริย์ของไทย	โครงการงานมหกรรมศิลปวัฒนธรรมอาเซียนสัมพันธ์และการแสดงนานาชาติ ครั้งที่ 12 “รากพริบพรี อัญมณีวัฒนธรรม ล้ำค่ามรดกโลก” 1.การจัดงานในระดับนานาชาติ จำนวน 1 กิจกรรม มีชุดการแสดงทั้งหมด 52 ชุด จาก 12 โรงเรียน 10 สถาบันอุดมศึกษา ประเทศ 5 ประเทศ	โครงการงานมหกรรมศิลปวัฒนธรรมอาเซียนสัมพันธ์และการแสดงนานาชาติ ครั้งที่ 12 “รากพริบพรี อัญมณีวัฒนธรรม ล้ำค่ามรดกโลก” 1.การต่อยอดการประสานงานและความร่วมมือระหว่างกันทั้งภายในประเทศและต่างประเทศ 2.การต่อยอดผลงานผลิตภัณฑ์ soft power สู่การสร้างสรรคผลงานใน	1.เชิงปริมาณ จำนวนกิจกรรม ศิลปวัฒนธรรม งานสร้างสรรค์ /งานประชุมวิชาการที่มีการแลกเปลี่ยนหรือเผยแพร่ (ตัวชี้วัด ม.) เป้าหมาย 5 ผลการดำเนินงาน 4 2.เชิงเวลา ไตรมาสในการดำเนินงาน (โครงการงานมหกรรมศิลปวัฒนธรรมอาเซียนสัมพันธ์และการแสดงนานาชาติ ครั้งที่ 12 “รากพริบพรี อัญมณีวัฒนธรรม ล้ำค่ามรดกโลก”) เป้าหมาย ไตรมาส	3,600,000.0 0	3,600,000.0 0	สรุปผลการดำเนินงานบรรลุตัวชี้วัดของมหาวิทยาลัยและของโครงการ	1.องค์ความรู้ด้านการแสดงทางศิลปวัฒนธรรมในรูปแบบใหม่ 2.องค์ความรู้ด้านอาหารท้องถิ่น 3.องค์ความรู้ด้านการสร้างสรรค์อาหารประยุกต์ไทย-ท้องถิ่น-เทศน์ 4.องค์ความรู้ด้านสกุลช่างเมืองเพชร		

รายงานผลการติดตามประเมินผลโครงการ/กิจกรรม ประจำปีงบประมาณ พ.ศ. 2567 (รายงานตามยุทธศาสตร์)

ไตรมาส 1 (1 ตุลาคม - 31 ธันวาคม 2566)

วัตถุประสงค์ของโครงการ/กิจกรรม	เป้าหมายเชิงผลผลิต (Output)	เป้าหมายเชิงผลลัพธ์ (Outcome)	ตัวชี้วัด	งบประมาณ	ผลการเบิกจ่าย	ผลการดำเนินงาน	องค์ความรู้และบทเรียนที่ได้รับ	ปัญหาและอุปสรรค	ข้อเสนอแนะ
4.มหาวิทยาลัยราชภัฏเพชรบุรีได้สร้างเครือข่ายในระดับชาติและระดับนานาชาติใน	(7หน่วยงาน) 2.การเสวนาเพื่อสรรสร้างองค์ความรู้ใหม่ จำนวน 2 กิจกรรม 3. ประชาสัมพันธ์มหาวิทยาลัยให้เป็นที่รู้จัก	รูปแบบใหม่ 3.มีการยอมรับและให้ความสำคัญกับมหาวิทยาลัยมากยิ่งขึ้นในรูปแบบใหม่	1 ผลการดำเนินงาน ไตรมาส 1 3.เชิงงบประมาณงบประมาณที่ได้รับจัดสรร เป้าหมาย 3,600,000 ผลการดำเนินงาน 3,600,000						
โครงการที่ 41 โครงการศูนย์เรียนรู้เพื่อเป้าหมายการพัฒนาที่ยั่งยืนสำหรับการบริหารจัดการทรัพยากรชุมชน									
กิจกรรมที่ 1 ศึกษาโบราณวัตถุในพื้นที่เมืองเพชรบุรี ระยะที่ 1 : การจัดหาโบราณวัตถุยุคก่อนประวัติศาสตร์ ยุคทวารวดี ยุคลพบุรี /350,000.00 บาท/คณะครุศาสตร์									
1.เพื่อจัดหาโบราณวัตถุในพื้นที่เมืองเพชรบุรียุคก่อนประวัติศาสตร์ ยุคทวารวดี ยุคลพบุรี 2.เพื่อศึกษาโบราณวัตถุในพื้นที่เมืองเพชรบุรียุคก่อนประวัติศาสตร์ ยุคทวารวดี ยุคลพบุรี	มีโบราณวัตถุยุคก่อนประวัติศาสตร์ ยุคทวารวดี และยุคลพบุรี จำนวน เพียงพอต่อการอธิบายประวัติศาสตร์ยุคก่อนประวัติศาสตร์ ยุคทวารวดี และยุคลพบุรีในพื้นที่เมืองเพชรบุรี	ผู้เข้าชมการจัดแสดงโบราณวัตถุยุคก่อนประวัติศาสตร์ ยุคทวารวดี และยุคลพบุรี ณ ศูนย์ประวัติศาสตร์และวัฒนธรรมเพชรบุรี ณ ห้อง 34505 ชั้น 5 อาคาร 34 ศูนย์พัฒนาวิชาชีพครู ได้รับความรู้ด้านประวัติศาสตร์และโบราณคดีในพื้นที่เพชรบุรี	1.เชิงปริมาณ โบราณวัตถุในพื้นที่เพชรบุรียุคก่อนประวัติศาสตร์ ยุคทวารวดี และยุคลพบุรี จำนวน 309 ชิ้น 2.เชิงคุณภาพ โบราณวัตถุอยู่ในสภาพที่ดี 3.เชิงเวลา ระยะเวลา 3 เดือน 4.เชิงงบประมาณ งบประมาณใช้ได้ตามแผนร้อยละ 100	350,000.00	350,000.00	1.ผลการจัดหาโบราณวัตถุในพื้นที่เมืองเพชรบุรียุคก่อนประวัติศาสตร์ ยุคทวารวดี ยุคลพบุรี ได้ โบราณวัตถุครบทั้ง 3 ยุค จำนวน 309 ชิ้น 2.ผลการศึกษาโบราณวัตถุในพื้นที่เมืองเพชรบุรียุคก่อนประวัติศาสตร์ ยุคทวารวดี ยุคลพบุรี ได้องค์ความรู้เกี่ยวกับโบราณวัตถุจำแนกเป็น 12 เรื่อง ได้แก่ 1) เศียรผู้หญิง 2) เครื่องทัดทรงช้าง ม้า 3) คันฉ่อง 4) ปูนปั้นจำลองเหรียญดอกไม้พระร่วง (ฝีมือช่างเฉลิม พึ่งแดง) 5) เบี้ยหยอดโลหะ	องค์ความรู้และบทเรียนที่ได้รับจากการดำเนินโครงการนี้ คือ การศึกษา โบราณวัตถุทำให้องค์ความรู้ที่เป็นต้นรากของเมืองเพชรบุรี ควรที่จะได้จัดแสดงให้เยาวชนคนรุ่นหลัง ได้มีการเรียนรู้ และภาคภูมิใจในบรรพบุรุษรากเหง้าของตนเอง ทำให้เห็นภูมิปัญญาของบรรพบุรุษที่สั่งสม		



รายงานผลการติดตามประเมินผลโครงการ/กิจกรรม ประจำปีงบประมาณ พ.ศ. 2567 (รายงานตามยุทธศาสตร์)

ไตรมาส 1 (1 ตุลาคม - 31 ธันวาคม 2566)

วัตถุประสงค์ของโครงการ/กิจกรรม	เป้าหมายเชิงผลผลิต (Output)	เป้าหมายเชิงผลลัพธ์ (Outcome)	ตัวชี้วัด	งบประมาณ	ผลการเบิกจ่าย	ผลการดำเนินงาน	องค์ความรู้และบทเรียนที่ได้รับ	ปัญหาและอุปสรรค	ข้อเสนอแนะ
						6) เงินเที่ยว 7) ต้มหุค ทวารวดี 8) ลานหุ 9) เงินปลิงเงินราง 10) เงินขด 11) เงินจัน 12) เหรียญดอกไม้พระร่วง	กันมาในพื้นที่เพชรบุรี เพื่อจะได้มาต่อยอดเพิ่มมูลค่าทางประวัติศาสตร์และวัฒนธรรมเมืองเพชรบุรี		