



สรุปรายงานผลดำเนินงานตามแผนปฏิบัติการประจำปี

ปีงบประมาณ พ.ศ. 2568

ไตรมาส 1 (ตุลาคม 2567 – ธันวาคม 2567)

มหาวิทยาลัยราชภัฏเพชรบุรี

กองนโยบายและแผน สำนักงานอธิการบดี

ประกอบการประชุมคณะกรรมการสภามหาวิทยาลัย ครั้งที่ 2/2568

วันจันทร์ที่ 17 กุมภาพันธ์ พ.ศ. 2568



สารบัญ

	หน้า
One Page สรุปรายงานผลการดำเนินงานตามแผนปฏิบัติราชการประจำปี ปีงบประมาณ พ.ศ. 2568 ไตรมาส 1 (ตุลาคม 67 – ธันวาคม 67)	ก
สรุปรายงานผลดำเนินงานตามแผนปฏิบัติราชการประจำปี ปีงบประมาณ พ.ศ. 2568 ไตรมาส 1 (ตุลาคม 67 – ธันวาคม 67) มหาวิทยาลัยราชภัฏเพชรบุรี	1
1. การเบิกจ่ายงบประมาณภาพรวม	2
2. การเบิกจ่ายงบรายจ่ายประจำ (งบบุคลากร งบดำเนินการ และงบลงทุน)	2
3. การเบิกจ่ายการดำเนินการตามภารกิจหลักของหน่วยงาน	3
4. การเบิกจ่ายงบประมาณหน่วยงานจัดตั้งภายใน	4
5. การเบิกจ่ายงบรายจ่ายยุทธศาสตร์	5
6. การเบิกจ่ายงบรายจ่ายแผนงานฉุกเฉิน	6
7. เปรียบเทียบผลการเบิกจ่ายตามมาตรการเร่งรัดการใช้จ่ายงบประมาณรายจ่าย ประจำปีงบประมาณ พ.ศ. 2568	6

ภาคผนวก

ภาคผนวก 1 รายงานผลการเบิกจ่ายงบประมาณตามแผนปฏิบัติราชการ ประจำปี งบประมาณ พ.ศ. 2568 ไตรมาส 1 (ตุลาคม 67 – ธันวาคม 67)

ภาคผนวก 2 รายงานผลการติดตามประเมินผลโครงการ/กิจกรรม ประจำปีงบประมาณ พ.ศ. 2568 (รายจ่ายตามยุทธศาสตร์) ไตรมาส 1 (ตุลาคม 67 – ธันวาคม 67)

สรุปรายงานผลการเบิกจ่ายงบประมาณ ตามแผนปฏิบัติการ

ประจำปีงบประมาณ พ.ศ. 2568 ไตรมาส 1
(ตุลาคม 67 – ธันวาคม 67)

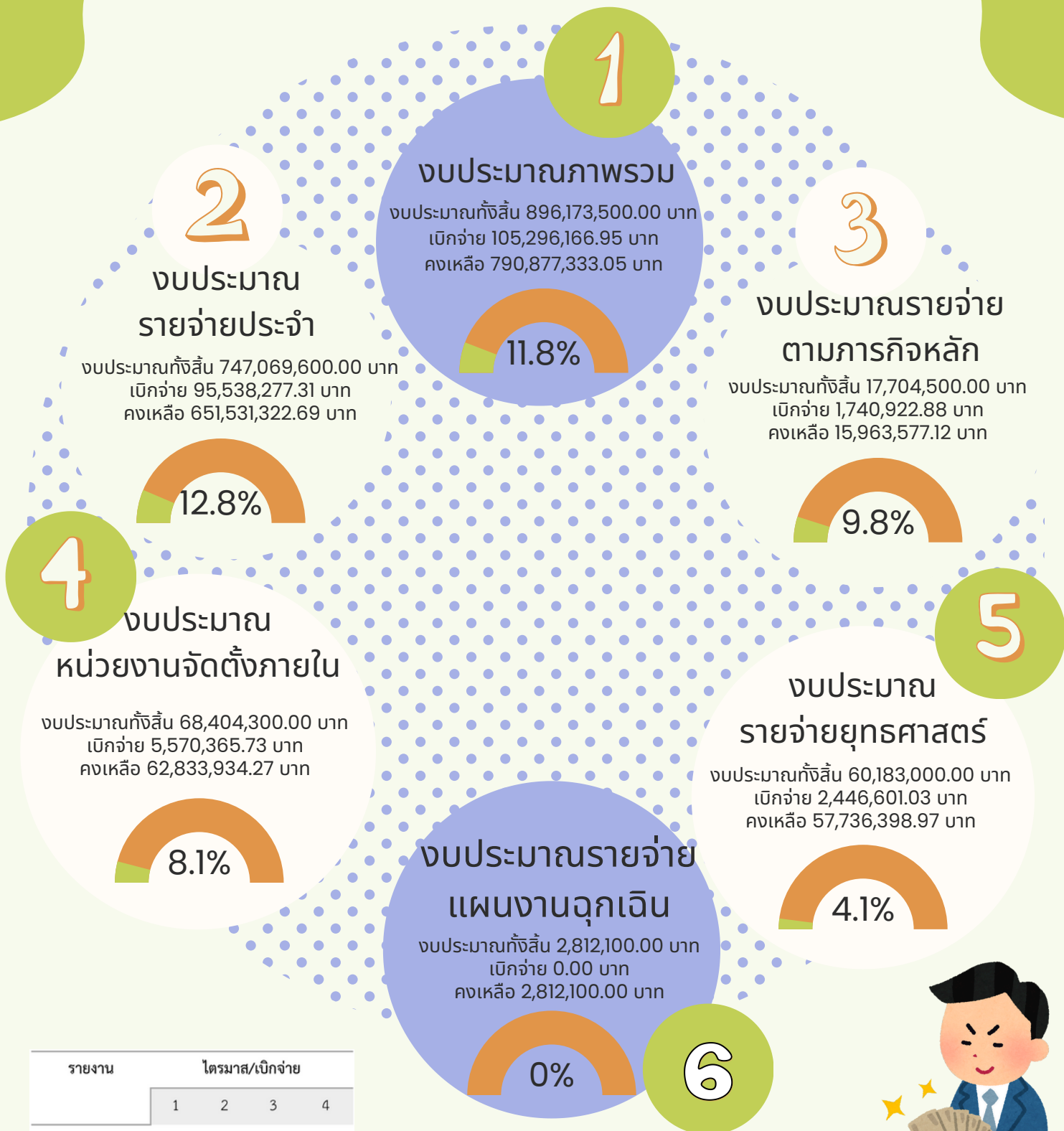

รายงาน	ไตรมาส/เบิกจ่าย			
	1	2	3	4
รายจ่ายภาพรวม	27	53	75	94
รายจ่ายประจำ	35	57	80	98
รายจ่ายลงทุน	17	35	54	80

ที่มา : หนังสือสำนักเลขาธิการคณะรัฐมนตรี ด่วนที่สุด ที่ us 0505/ว 466
ลงวันที่ 25 ตุลาคม 2567 เรื่อง ผลการประชุมคณะกรรมการติดตามเร่งรัดการเบิกจ่าย
งบประมาณและการใช้จ่ายภาครัฐ ครั้งที่ 4/2567 และมาตรการเร่งรัดการเบิกจ่าย
งบประมาณและการใช้จ่ายภาครัฐ ประจำปีงบประมาณ พ.ศ. 2568

คณะกรรมการบริหารมหาวิทยาลัยราชภัฏเพชรบุรี
ครั้งที่ 2/2568 วันที่ 10 กุมภาพันธ์ 2568
สภามหาวิทยาลัยราชภัฏเพชรบุรี ครั้งที่ 2/2568
วันที่ 17 กุมภาพันธ์ 2568

**สรุปรายงานผลดำเนินงานตามแผนปฏิบัติการประจำปี
ปีงบประมาณ พ.ศ. 2568 ไตรมาส 1 (ตุลาคม 67 – ธันวาคม 67)
มหาวิทยาลัยราชภัฏเพชรบุรี**

รายงานผลการใช้จ่ายงบประมาณตามแผนปฏิบัติการประจำปีงบประมาณ พ.ศ.2568 ไตรมาส 1 วงเงินงบประมาณทั้งสิ้น จำนวน 896,173,500.00 บาท แบ่งเป็น งบประมาณแผ่นดิน จำนวน 719,153,300.00 บาท (ร้อยละ 80.25) และงบประมาณเงินรายได้ จำนวน 177,020,200.00 บาท (ร้อยละ 19.75) ในรอบไตรมาส 1 (ตุลาคม – ธันวาคม 2567) เบิกจ่ายภาพรวมได้ จำนวน 105,296,166.95 บาท (ร้อยละ 11.75) คงเหลือ 790,877,333.05 บาท

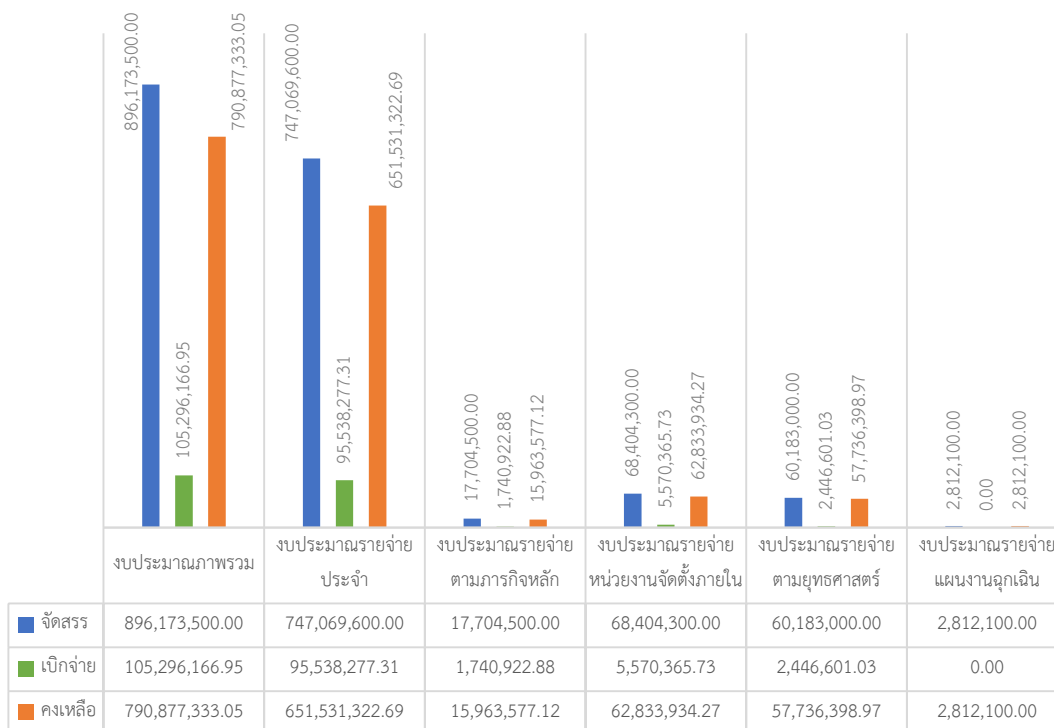

1. การเบิกจ่ายงบประมาณภาพรวม

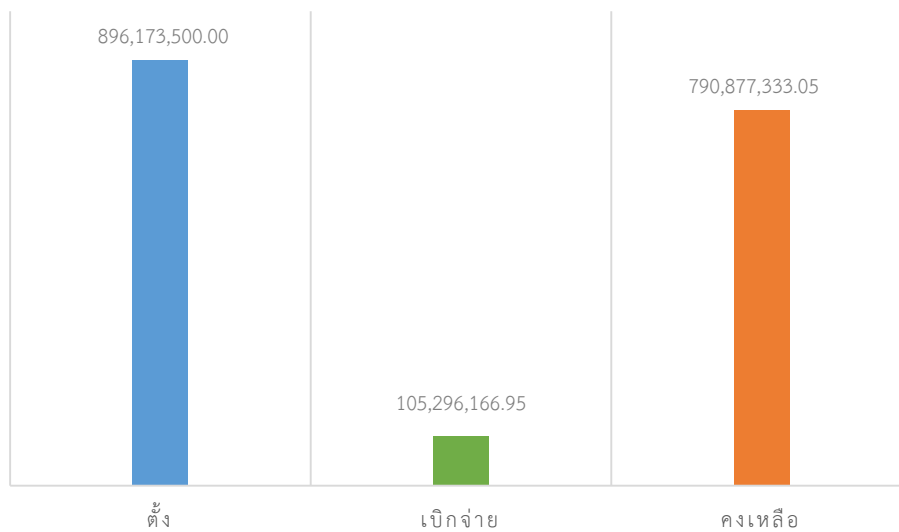

2. การเบิกจ่ายงบรายจ่ายประจำ (งบบุคลากร งบดำเนินการ และงบลงทุน)

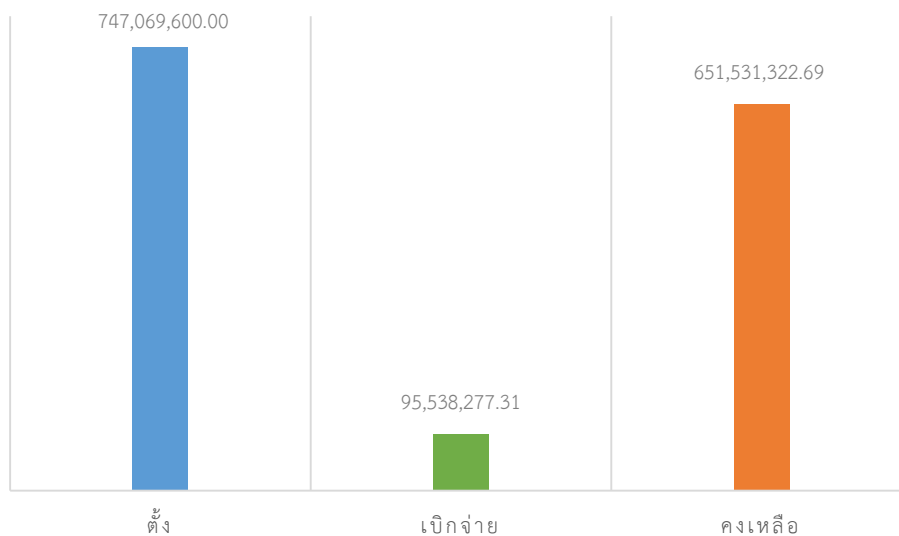

3. การเบิกจ่ายการดำเนินการตามภารกิจหลักของหน่วยงาน

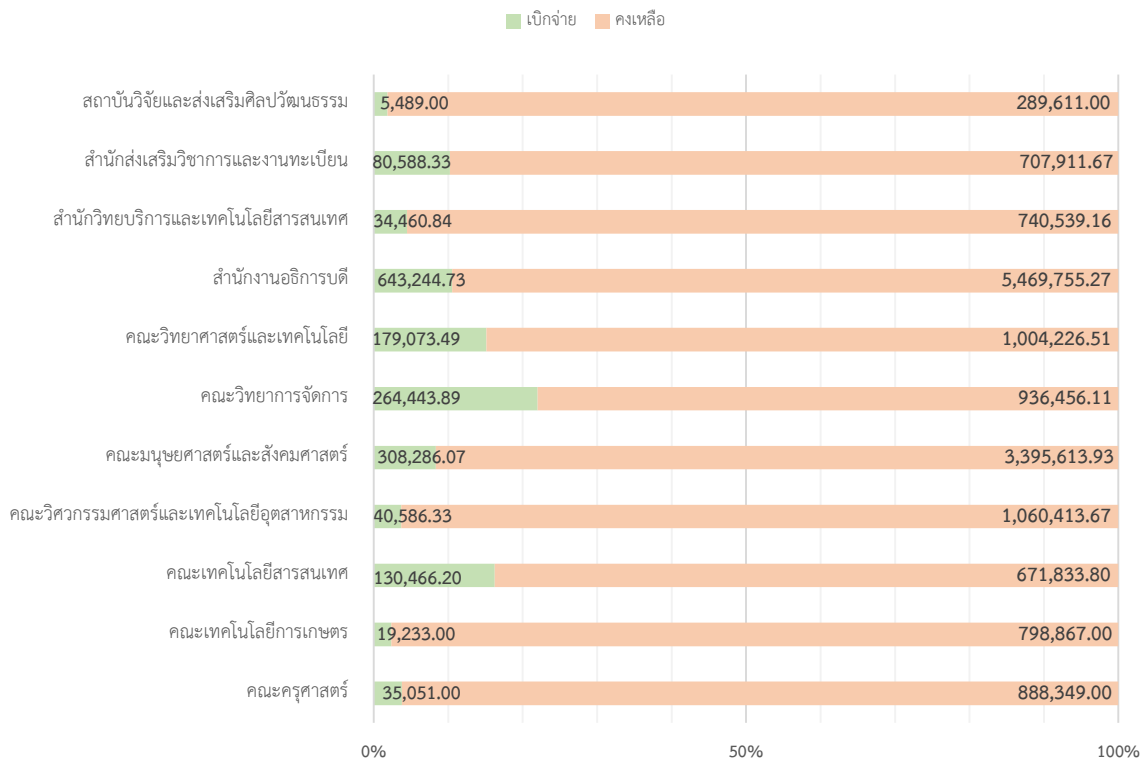
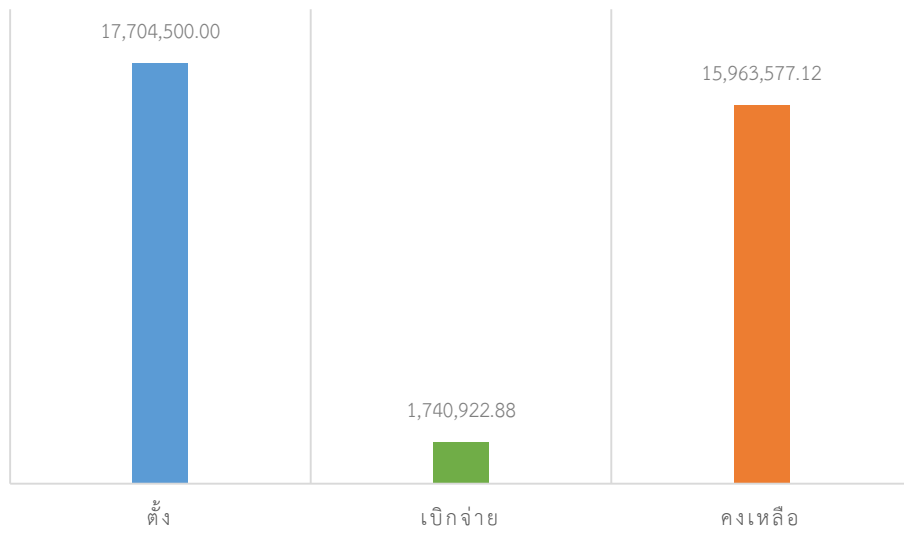

4. การเบิกจ่ายงบประมาณหน่วยงานจัดตั้งภายใน

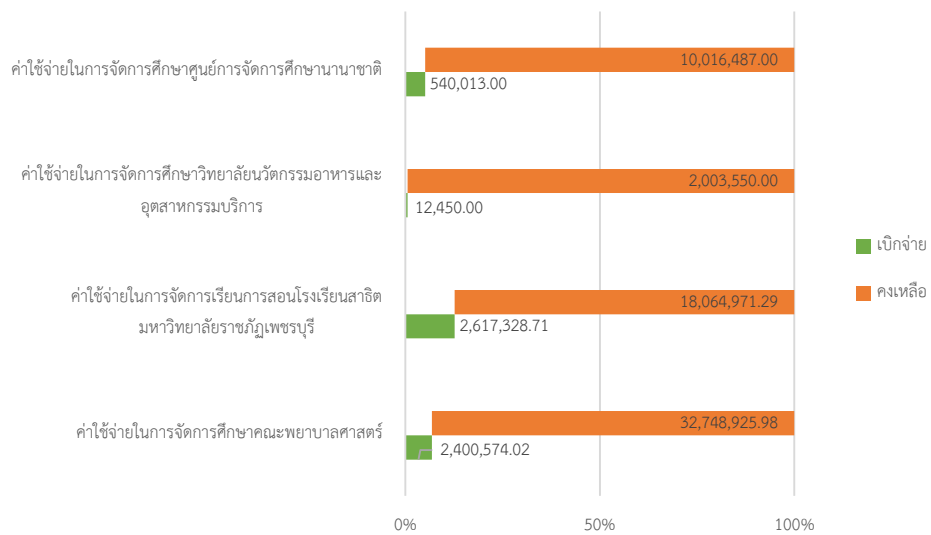
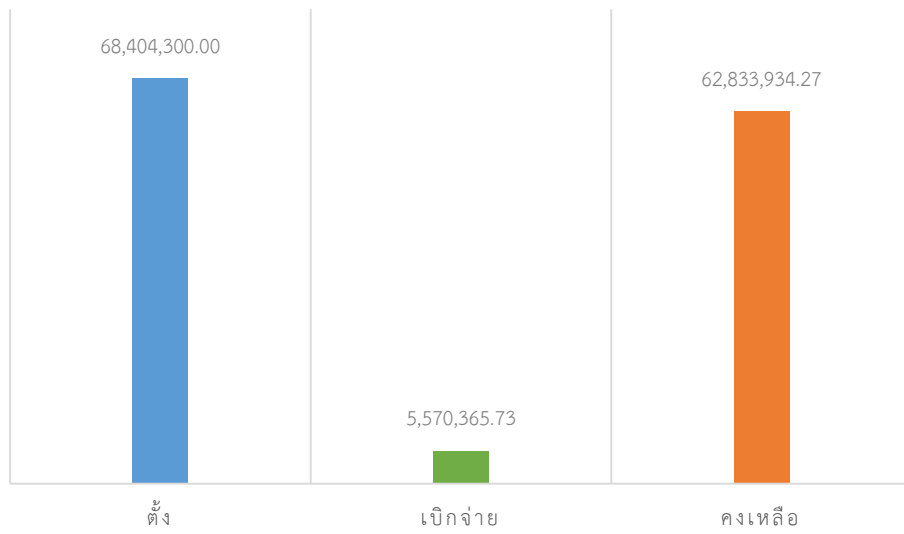

5. การเบิกจ่ายงบรายจ่ายยุทธศาสตร์

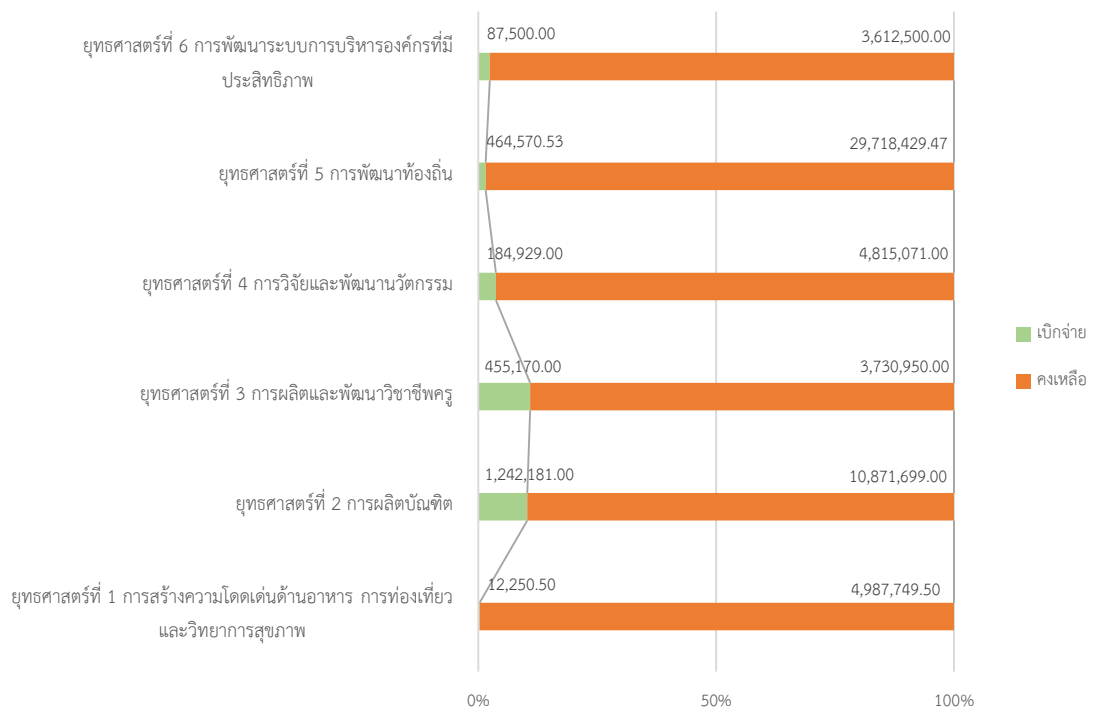
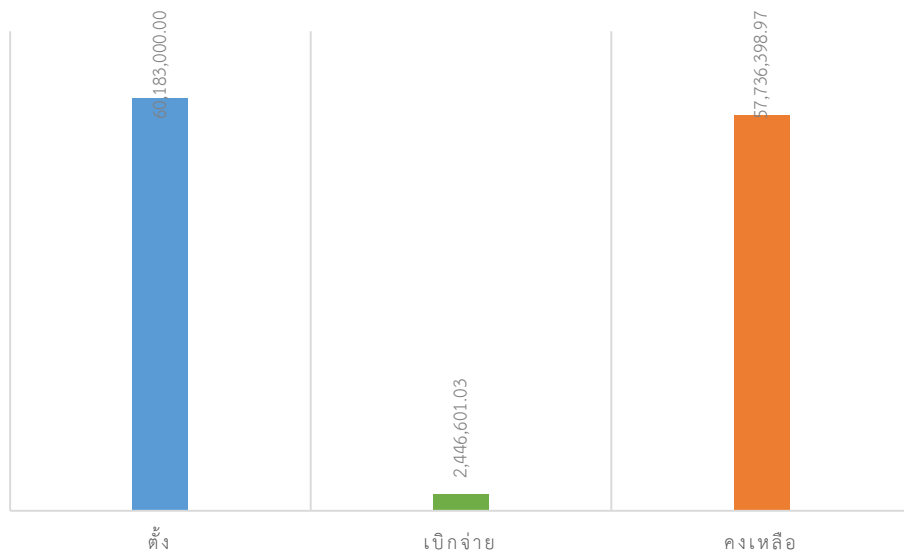

6. การเบิกจ่ายงบประมาณรายจ่ายแผนงานฉุกเฉิน

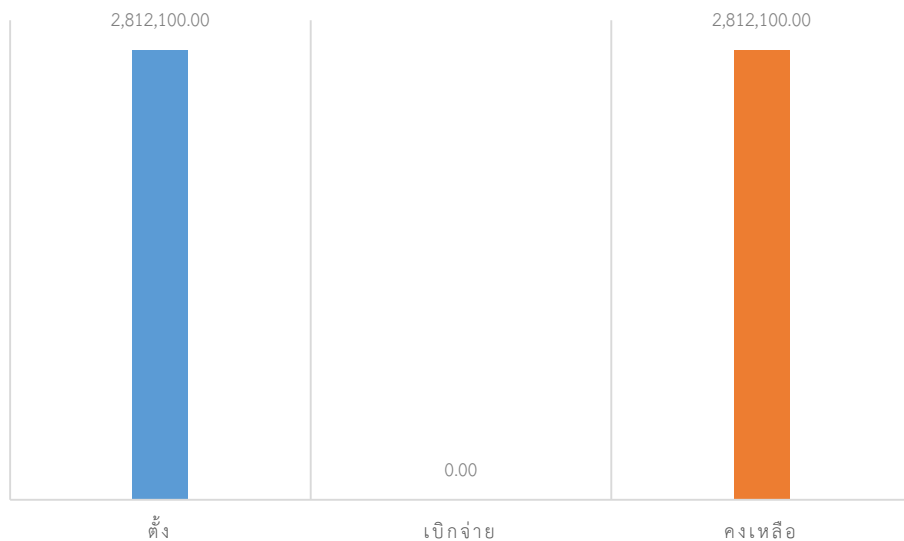

7. เปรียบเทียบผลการเบิกจ่ายตามมาตรการเร่งรัดการใช้จ่ายงบประมาณรายจ่าย ประจำปีงบประมาณ

พ.ศ. 2568

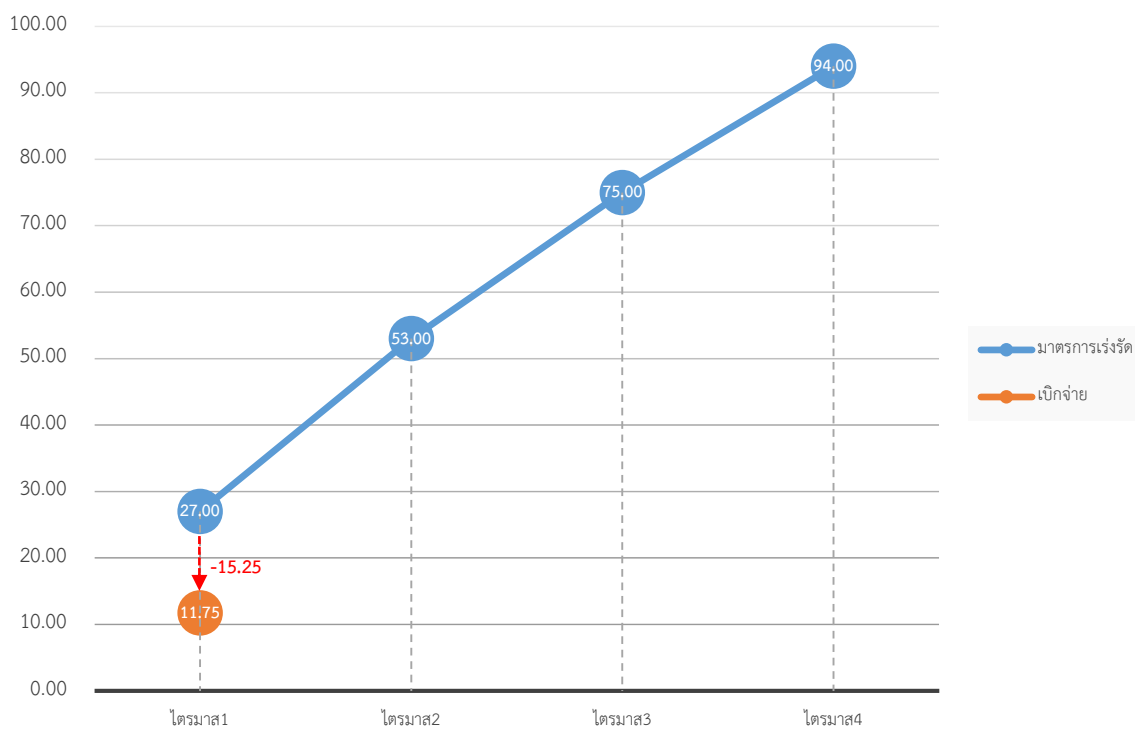

- ภาคผนวก 1 -

รายงานผลการเบิกจ่ายงบประมาณตามแผนปฏิบัติการ ประจำปีงบประมาณ พ.ศ. 2568 ไตรมาส 1
(ตุลาคม 2567 - ธันวาคม 2567)

ข้อมูล ณ วันที่ 2 มกราคม 2568

ยุทธศาสตร์/โครงการ/กิจกรรม		งบประมาณแผ่นดิน (บาท)				งบประมาณเงินรายได้ (บาท)				รวม (บาท)			
		ตั้ง	เบิกจ่าย	ร้อยละ	คงเหลือ	ตั้ง	เบิกจ่าย	ร้อยละ	คงเหลือ	ตั้ง	เบิกจ่าย	ร้อยละ	คงเหลือ
1	งบประมาณภาพรวม	719,153,300.00	86,220,580.02	11.99	632,932,719.98	177,020,200.00	19,075,586.93	10.78	157,944,613.07	896,173,500.00	105,296,166.95	11.75	790,877,333.05
2	งบประมาณรายจ่ายประจำ	657,711,000.00	83,877,299.60	12.75	573,833,700.40	89,358,600.00	11,660,977.71	13.05	77,697,622.29	747,069,600.00	95,538,277.31	12.79	651,531,322.69
1)	รายจ่ายบุคลากร	332,311,100.00	78,320,280.04	23.57	253,990,819.96	22,734,800.00	6,985,395.69	30.73	15,749,404.31	355,045,900.00	85,305,675.73	24.03	269,740,224.27
2)	รายจ่ายดำเนินงาน	10,724,700.00	5,376,019.56	50.13	5,348,680.44	65,253,300.00	4,675,582.02	7.17	60,577,717.98	75,978,000.00	10,051,601.58	13.23	65,926,398.42
3)	รายจ่ายลงทุน (ครุภัณฑ์ ที่ดิน และสิ่งก่อสร้าง)	314,675,200.00	181,000.00	-	314,494,200.00	1,370,500.00	-	-	1,370,500.00	316,045,700.00	181,000.00	0.06	315,864,700.00
3	งบประมาณรายจ่ายตามภารกิจหลัก	6,006,300.00	537,063.39	8.94	5,469,236.61	11,698,200.00	1,203,859.49	10.29	10,494,340.51	17,704,500.00	1,740,922.88	9.83	15,963,577.12
1)	คณะครุศาสตร์	268,900.00	7,931.00	2.95	260,969.00	654,500.00	27,120.00	4.14	627,380.00	923,400.00	35,051.00	3.80	888,349.00
2)	คณะเทคโนโลยีการเกษตร	193,600.00	-	0.00	193,600.00	624,500.00	19,233.00	3.08	605,267.00	818,100.00	19,233.00	2.35	798,867.00
3)	คณะเทคโนโลยีสารสนเทศ	237,300.00	12,297.00	0.00	225,003.00	565,000.00	118,169.20	20.91	446,830.80	802,300.00	130,466.20	16.26	671,833.80
4)	คณะวิศวกรรมศาสตร์และเทคโนโลยีอุตสาหกรรม	330,700.00	4,953.33	1.50	325,746.67	770,300.00	35,633.00	4.63	734,667.00	1,101,000.00	40,586.33	3.69	1,060,413.67
5)	คณะมนุษยศาสตร์และสังคมศาสตร์	1,507,400.00	66,410.35	4.41	1,440,989.65	2,196,500.00	241,875.72	11.01	1,954,624.28	3,703,900.00	308,286.07	8.32	3,395,613.93
6)	คณะวิทยาการจัดการ	273,400.00	128,485.39	47.00	144,914.61	927,500.00	135,958.50	14.66	791,541.50	1,200,900.00	264,443.89	22.02	936,456.11
7)	คณะวิทยาศาสตร์และเทคโนโลยี	222,700.00	20,100.00	9.03	202,600.00	960,600.00	158,973.49	16.55	801,626.51	1,183,300.00	179,073.49	15.13	1,004,226.51
8)	สำนักงานอธิการบดี	2,308,600.00	250,592.32	10.85	2,058,007.68	3,804,400.00	392,652.41	10.32	3,411,747.59	6,113,000.00	643,244.73	10.52	5,469,755.27
9)	สำนักวิทยบริการและเทคโนโลยีสารสนเทศ	217,000.00	26,637.00	12.28	190,363.00	558,000.00	7,823.84	1.40	550,176.16	775,000.00	34,460.84	4.45	740,539.16
10)	สำนักส่งเสริมวิชาการและงานทะเบียน	330,900.00	15,957.00	4.82	314,943.00	457,600.00	64,631.33	14.12	392,968.67	788,500.00	80,588.33	10.22	707,911.67
11)	สถาบันวิจัยและส่งเสริมศิลปวัฒนธรรม	115,800.00	3,700.00	0.00	112,100.00	179,300.00	1,789.00	1.00	177,511.00	295,100.00	5,489.00	1.86	289,611.00
4	งบประมาณรายจ่ายหน่วยงานจัดตั้งภายใน	3,753,000.00	58,343.00	1.55	3,694,657.00	64,651,300.00	5,512,022.73	8.53	59,139,277.27	68,404,300.00	5,570,365.73	8.14	62,833,934.27
1)	ค่าใช้จ่ายในการจัดการศึกษาคณะพยาบาลศาสตร์	524,700.00	0.00	0.00	524,700.00	34,624,800.00	2,400,574.02	6.93	32,224,225.98	35,149,500.00	2,400,574.02	6.83	32,748,925.98
2)	ค่าใช้จ่ายในการจัดการเรียนการสอนโรงเรียนสาธิตมหาวิทยาลัยราชภัฏเพชรบุรี	3,228,300.00	58,343.00	1.81	3,169,957.00	17,454,000.00	2,558,985.71	14.66	14,895,014.29	20,682,300.00	2,617,328.71	12.65	18,064,971.29
3)	ค่าใช้จ่ายในการจัดการศึกษาวิทยาลัยนวัตกรรมการอาหารและอุตสาหกรรมบริการ	-	-	-	-	2,016,000.00	12,450.00	0.62	2,003,550.00	2,016,000.00	12,450.00	0.62	2,003,550.00
4)	ค่าใช้จ่ายในการจัดการศึกษาศูนย์การจัดการศึกษานานาชาติ	-	-	-	-	10,556,500.00	540,013.00	5.12	10,016,487.00	10,556,500.00	540,013.00	5.12	10,016,487.00
5	งบประมาณรายจ่ายตามยุทธศาสตร์	51,683,000.00	1,747,874.03	3.38	49,935,125.97	8,500,000.00	698,727.00	8.22	7,801,273.00	60,183,000.00	2,446,601.03	4.07	57,736,398.97
ยุทธศาสตร์ที่ 1 การสร้างความโดดเด่นด้านอาหาร การท่องเที่ยว และวิทยาการสุขภาพ		5,000,000.00	12,250.50	0.25	4,987,749.50	-	-	-	-	5,000,000.00	12,250.50	0.25	4,987,749.50
1	โครงการจัดตั้ง PBRU College of Food and Hospitality Innovation	705,000.00	2,970.50	0.42	702,029.50	-	-	-	-	705,000.00	2,970.50	0.42	702,029.50
2	โครงการสร้างเครือข่ายกับหน่วย งานภาครัฐ ภาคเอกชนและชุมชนทั้งในประเทศและต่างประเทศตามกลุ่มยุทธศาสตร์และจุดเน้นสถาบันอุดม ศึกษา วิจัยนวัตกรรมการอาหาร การท่องเที่ยว และวิทยาการสุขภาพในลักษณะจุดรวม (ภาครัฐ เอกชน มหาวิทยาลัย	1,845,000.00	7,680.00	0.42	1,837,320.00	-	-	-	-	1,845,000.00	7,680.00	0.42	1,837,320.00

ยุทธศาสตร์/โครงการ/กิจกรรม		งบประมาณแผ่นดิน (บาท)				งบประมาณเงินรายได้ (บาท)				รวม (บาท)			
		ตั้ง	เบิกจ่าย	ร้อยละ	คงเหลือ	ตั้ง	เบิกจ่าย	ร้อยละ	คงเหลือ	ตั้ง	เบิกจ่าย	ร้อยละ	คงเหลือ
3	โครงการแข่งขันและพัฒนาสมรรถนะของนักศึกษา (Upskills & Reskills) ด้านอาหาร การท่องเที่ยว และวิทยาการสุขภาพ	1,300,000.00	1,600.00	0.12	1,298,400.00	-	-	-	-	1,300,000.00	1,600.00	0.12	1,298,400.00
4	โครงการยกระดับและเพิ่มมูลค่าให้กับผลิตภัณฑ์และบริการท่องเที่ยวและโรงแรม มหาวิทยาลัย (PBRU Brand)	150,000.00	0.00	0.00	150,000.00	-	-	-	-	150,000.00	0.00	0.00	150,000.00
5	โครงการพัฒนางานวิจัยและนวัตกรรมได้ยอมรับในระดับนานาชาติ (สร้างรายได้จากการ พัฒนาและต่อยอดงานวิจัยและนวัตกรรม)	1,000,000.00	0.00	0.00	1,000,000.00	-	-	-	-	1,000,000.00	0.00	0.00	1,000,000.00
ยุทธศาสตร์ที่ 2 การผลิตบัณฑิต		7,800,000.00	653,514.00	8.38	7,146,486.00	4,313,880.00	588,667.00	13.65	3,725,213.00	12,113,880.00	1,242,181.00	10.25	10,871,699.00
6	โครงการพัฒนาระบบและรูปแบบการจัดการเรียนรู้ที่เน้นผลลัพธ์การเรียนรู้และสมรรถนะของผู้เรียน (Outcome-based education: OBE) ร่วมกับสถานประกอบการผ่านการ ปฏิบัติงานจริง (Cooperative and Work Integrated Education: CWIE) และระบบ เตรียมความพร้อมของนักศึกษาในการเรียนรู้ตลอดหลักสูตรตามที่กำหนดและการติดตาม <u>สัมฤทธิ์ผลของโครงการ</u>	-	-	-	-	713,880.00	0.00	0.00	713,880.00	713,880.00	0.00	0.00	713,880.00
7	โครงการจัดการเรียนรู้เพื่อปฏิรูปการจัดการศึกษาในยุคปกติวิถีใหม่	505,000.00	-	-	505,000.00	-	-	-	-	505,000.00	0.00	0.00	505,000.00
8	โครงการพัฒนาความร่วมมือตามพันธกิจ จุดเน้นและทิศทางของมหาวิทยาลัยที่ได้รับการ ยอมรับในระดับนานาชาติ	200,000.00	-	-	200,000.00	-	-	-	-	200,000.00	0.00	0.00	200,000.00
9	โครงการพัฒนาทักษะภาษาอังกฤษนักศึกษาและบุคลากรให้อยู่ในระดับนานาชาติ	1,600,000.00	0.00	0.00	1,600,000.00	-	-	-	-	1,600,000.00	0.00	0.00	1,600,000.00
10	โครงการยกระดับนวัตกรรมชุมชน ด้วยกระบวนการวิศวกรรม	2,400,000.00	598,800.00	24.95	1,801,200.00	-	-	-	-	2,400,000.00	598,800.00	24.95	1,801,200.00
11	โครงการยกระดับคุณภาพผู้เรียนในหลักสูตรวิชาชีพเฉพาะให้มีสมรรถนะสูงสุดคล้อยตาม มาตรฐานวิชาชีพ	150,000.00	21,000.00	14.00	129,000.00	-	-	-	-	150,000.00	21,000.00	14.00	129,000.00
12	โครงการพัฒนาอัตลักษณ์และคุณลักษณะที่พึงประสงค์และพัฒนาคุณภาพบัณฑิตให้พร้อม ทำงานด้วยวิชาการ วิชาชีพ และทักษะในศตวรรษที่ 21	250,000.00	-	-	250,000.00	2,200,000.00	334,667.00	15.21	1,865,333.00	2,450,000.00	334,667.00	13.66	2,115,333.00
13	โครงการพัฒนานวัตกรรมสร้างสรรค์และทักษะการเป็น ผู้ประกอบการรุ่นใหม่ (Startup)	100,000.00	-	-	100,000.00	-	-	-	-	100,000.00	0.00	0.00	100,000.00
14	โครงการพัฒนาศักยภาพนักกีฬาสู่ความเป็นเลิศ	800,000.00	-	-	800,000.00	1,200,000.00	199,000.00	16.58	1,001,000.00	2,000,000.00	199,000.00	9.95	1,801,000.00
15	โครงการพัฒนาสื่อการเรียนรู้ดิจิทัลเพื่อสนับสนุนการเรียนรู้ในศตวรรษที่ 21	-	-	-	-	200,000.00	55,000.00	27.50	145,000.00	200,000.00	55,000.00	27.50	145,000.00
16	โครงการพัฒนาอาจารย์ผู้สอนให้มีสมรรถนะในการผลิตสื่อ การจัดการเรียนการสอน	100,000.00	-	-	100,000.00	-	-	-	-	100,000.00	0.00	0.00	100,000.00
17	โครงการแนะแนวประชาสัมพันธ์เชิงรุกและเสริมการคองของนักศึกษา	995,000.00	33,714.00	3.39	961,286.00	-	-	-	-	995,000.00	33,714.00	3.39	961,286.00
18	โครงการจัดการศึกษาด้วยระบบคลังหน่วยกิตสำหรับผู้เรียนทุกช่วงวัย	100,000.00	-	-	100,000.00	-	-	-	-	100,000.00	0.00	0.00	100,000.00
19	โครงการส่งเสริมระบบนิเวศการเรียนรู้ตลอดทุกช่วงวัย	600,000.00	-	-	600,000.00	-	-	-	-	600,000.00	0.00	0.00	600,000.00
ยุทธศาสตร์ที่ 3 การผลิตและพัฒนาวิชาชีพครู		3,500,000.00	432,610.00	12.36	3,067,390.00	686,120.00	22,560.00	3.29	663,560.00	4,186,120.00	455,170.00	10.87	3,730,950.00
20	โครงการปรับปรุงหลักสูตรครุศาสตรบัณฑิต	-	-	-	-	480,000.00	22,560.00	4.70	457,440.00	480,000.00	22,560.00	4.70	457,440.00
21	โครงการยกระดับมาตรฐานสมรรถนะบัณฑิตครูสู่ความเป็นเลิศ	200,000.00	-	-	200,000.00	-	-	-	-	200,000.00	0.00	0.00	200,000.00
22	โครงการพัฒนาสมรรถนะนักศึกษาครูเพชรนวัตกร	200,000.00	-	-	200,000.00	-	-	-	-	200,000.00	0.00	0.00	200,000.00
23	โครงการพัฒนาเพิ่มประสิทธิภาพการบริหารศูนย์ฝึกประสบการณ์วิชาชีพครูให้มีมาตรฐาน	-	-	-	-	106,120.00	0.00	0.00	106,120.00	106,120.00	0.00	0.00	106,120.00
24	โครงการยกระดับโรงเรียนสาธิตให้เป็นต้นแบบของโรงเรียนในพื้นที่	-	-	-	-	100,000.00	-	0.00	100,000.00	100,000.00	0.00	0.00	100,000.00

ยุทธศาสตร์/โครงการ/กิจกรรม		งบประมาณแผ่นดิน (บาท)				งบประมาณเงินรายได้ (บาท)				รวม (บาท)			
		ตั้ง	เบิกจ่าย	ร้อยละ	คงเหลือ	ตั้ง	เบิกจ่าย	ร้อยละ	คงเหลือ	ตั้ง	เบิกจ่าย	ร้อยละ	คงเหลือ
25	โครงการยกระดับคุณภาพการศึกษาโรงเรียนขนาดเล็กสังกัด สพฐ. โรงเรียน ตชด. และโรงเรียนกองทุนการศึกษา	2,000,000.00	192,270.00	9.61	1,807,730.00	-	-	-	-	2,000,000.00	192,270.00	9.61	1,807,730.00
26	โครงการศาสตร์และศิลป์แห่งการสอนสู่วิชาชีพครู	500,000.00	79,600.00	15.92	420,400.00	-	-	-	-	500,000.00	79,600.00	15.92	420,400.00
27	โครงการพัฒนานวัตกรรมทางการศึกษาเพื่อพัฒนาท้องถิ่นโดยใช้สมรรถนะเป็นฐาน	600,000.00	160,740.00	26.79	439,260.00	-	-	-	-	600,000.00	160,740.00	26.79	439,260.00
ยุทธศาสตร์ที่ 4 การวิจัยและพัฒนานวัตกรรม		5,000,000.00	184,929.00	3.70	4,815,071.00	-	-	-	-	5,000,000.00	184,929.00	3.70	4,815,071.00
28	โครงการพัฒนาระบบกลไกการบริหารงานวิจัยและเครือข่ายการวิจัยสู่ความเป็นเลิศที่มีผลกระทบ	2,209,800.00	56,910.00	2.58	2,152,890.00	-	-	-	-	2,209,800.00	56,910.00	2.58	2,152,890.00
29	โครงการพัฒนาศักยภาพนักวิจัยสู่ความเป็นเลิศที่มีผลกระทบสูง	678,200.00	100,414.00	14.81	577,786.00	-	-	-	-	678,200.00	100,414.00	14.81	577,786.00
30	โครงการพัฒนาความร่วมมือทางการศึกษาวิจัยสู่นานาชาติและเชิงพาณิชย์	1,498,200.00	17,685.00	1.18	1,480,515.00	-	-	-	-	1,498,200.00	17,685.00	1.18	1,480,515.00
31	โครงการจัดหารายได้จากงานวิจัย นวัตกรรม และผลผลิตที่เกี่ยวข้อง	513,800.00	9,920.00	1.93	503,880.00	-	-	-	-	513,800.00	9,920.00	1.93	503,880.00
32	โครงการจัดหารายได้จากบริการวิชาการ	100,000.00	0.00	0.00	100,000.00	-	-	-	-	100,000.00	0.00	0.00	100,000.00
ยุทธศาสตร์ที่ 5 การพัฒนาท้องถิ่น		30,183,000.00	464,570.53	1.54	29,718,429.47	-	-	-	-	30,183,000.00	464,570.53	1.54	29,718,429.47
33	โครงการความร่วมมือเพื่อการจัดกรเรียนรู้ตลอดชีวิตตามความต้องการของท้องถิ่น	433,900.00	140,490.00	32.38	293,410.00	-	-	-	-	433,900.00	140,490.00	32.38	293,410.00
34	โครงการพัฒนาคุณภาพชีวิต และยกระดับเศรษฐกิจฐานราก	4,862,330.00	1,240.00	0.03	4,861,090.00	-	-	-	-	4,862,330.00	1,240.00	0.03	4,861,090.00
35	โครงการหนุนเสริมศักยภาพบุคลากรและภาคีเครือข่ายการทำงานด้านการพัฒนาท้องถิ่นด้วยเศรษฐกิจ BCG เพื่อสร้างขีดความสามารถแข่งขันของท้องถิ่นสู่สากล	4,741,957.00	263,359.76	5.55	4,478,597.24	-	-	-	-	4,741,957.00	263,359.76	5.55	4,478,597.24
36	โครงการยกระดับมาตรฐานผลิตภัณฑ์ชุมชน/สถานประกอบการเพื่อต่อยอดสู่พาณิชย์	1,200,000.00	0.00	0.00	1,200,000.00	-	-	-	-	1,200,000.00	0.00	0.00	1,200,000.00
37	โครงการพัฒนาผลิตภัณฑ์ชุมชนตามศักยภาพของชุมชนตามความต้องการของตลาด	300,000.00	0.00	0.00	300,000.00	-	-	-	-	300,000.00	0.00	0.00	300,000.00
38	โครงการเพิ่มศักยภาพชุมชน Soft Power บนฐานอัตลักษณ์ศิลปวัฒนธรรมท้องถิ่น	8,032,500.00	55,096.77	0.69	7,977,403.23	-	-	-	-	8,032,500.00	55,096.77	0.69	7,977,403.23
39	โครงการพัฒนาชุมชนสู่การเป็นชุมชนดิจิทัล	699,000.00	0.00	0.00	699,000.00	-	-	-	-	699,000.00	0.00	0.00	699,000.00
40	โครงการอนุรักษ์พันธุกรรมพืชอันเนื่องมาจากพระราชดำริฯ	1,183,000.00	4,384.00	0.37	1,178,616.00	-	-	-	-	1,183,000.00	4,384.00	0.37	1,178,616.00
41	โครงการพัฒนาศูนย์การเรียนรู้ท้องถิ่นเพื่อการใช้ประโยชน์ศิลปวัฒนธรรมและภูมิปัญญา	1,000,000.00	0.00	0.00	1,000,000.00	-	-	-	-	1,000,000.00	0.00	0.00	1,000,000.00
42	โครงการพัฒนาศูนย์การเรียนรู้การบริหารจัดการทรัพยากรชุมชนเพื่อเป้าหมายการพัฒนาอย่าง	5,960,245.00	0.00	0.00	5,960,245.00	-	-	-	-	5,960,245.00	0.00	0.00	5,960,245.00
43	โครงการพัฒนาพื้นที่วิทยาศาสตร์ปิงตลอดสู่การเป็นศูนย์การเรียนรู้เพื่อการพัฒนาท้องถิ่นอย่าง	1,770,068.00	90,342.00	5.10	1,679,726.00	-	-	-	-	1,770,068.00	90,342.00	5.10	1,679,726.00
ยุทธศาสตร์ที่ 6 การพัฒนาระบบการบริหารองค์กรที่มีประสิทธิภาพ		200,000.00	0.00	0.00	200,000.00	3,500,000.00	87,500.00	2.50	3,412,500.00	3,700,000.00	87,500.00	2.36	3,612,500.00
44	โครงการพัฒนาบุคลากรทุกระดับสู่ความเป็นมืออาชีพ	-	-	-	-	1,000,000.00	7,500.00	0.75	992,500.00	1,000,000.00	7,500.00	0.75	992,500.00
45	โครงการ Academic Position Incubator	-	-	-	-	280,000.00	0.00	0.00	280,000.00	280,000.00	0.00	0.00	280,000.00
46	โครงการพัฒนาภาพลักษณ์ที่ดีของมหาวิทยาลัย	-	-	-	-	550,000.00	0.00	0.00	550,000.00	550,000.00	0.00	0.00	550,000.00
47	โครงการพัฒนาระบบบริหารจัดการมหาวิทยาลัยสู่ความเป็นเลิศ	200,000.00	-	0.00	200,000.00	350,000.00	0.00	0.00	350,000.00	550,000.00	0.00	0.00	550,000.00
48	โครงการปรับปรุงโครงสร้างพื้นฐานเทคโนโลยีดิจิทัลให้มีประสิทธิภาพ เสถียรภาพ มั่นคงปลอดภัย รองรับบริการให้บริการ อย่างต่อเนื่องตลอดเวลา	-	-	-	-	550,000.00	80,000.00	14.55	470,000.00	550,000.00	80,000.00	14.55	470,000.00
49	โครงการมหาวิทยาลัยสีเขียว	-	-	-	-	770,000.00	0.00	0.00	770,000.00	770,000.00	0.00	0.00	770,000.00
6	งบประมาณรายจ่ายแผนงานฉุกเฉิน	-	-	-	-	2,812,100.00	0.00	0.00	2,812,100.00	2,812,100.00	0.00	0.00	2,812,100.00

- ภาคผนวก 2 -

รายงานผลการติดตามประเมินผลโครงการ/กิจกรรม ประจำปีงบประมาณ พ.ศ. 2568 (รายงานตามยุทธศาสตร์)

ไตรมาส 1 (1 ตุลาคม - 31 ธันวาคม 2567)

วัตถุประสงค์ของโครงการ/ กิจกรรม	เป้าหมาย เชิง ผลผลิต (Output)	เป้าหมาย เชิงผลลัพธ์ (Outcome)	ตัวชี้วัด	งบประ มาณ	ผลการ เบิกจ่า ย	ผลการดำเนินงาน	องค์ ความรู้ และ บทเรียนที่ ได้รับ	ปัญหาและ อุปสรรค	ข้อเสนอแ นะ
ยุทธศาสตร์ที่ 1 การสร้างความโดดเด่นด้านอาหาร การท่องเที่ยว และวิทยาการสุขภาพ									
โครงการที่ 1 โครงการจัดตั้ง PBRU College of Food and Hospitality Innovation									
กิจกรรมที่ 1 โครงการพัฒนาหลักสูตรระดับบัณฑิตศึกษา : 2090000-030 / 32,500.00 บาท / คณะพยาบาลศาสตร์และวิทยาการสุขภาพ / ระยะเวลาดำเนินงาน ไตรมาสที่ 2-3									
1.เพื่อพัฒนาหลักสูตร สาธารณสุขศาสตรมหาบัณฑิต ให้ทันต่อสถานการณ์ สอดคล้องกับความต้องการของ กลุ่มผู้มีส่วนได้ส่วนเสีย และ ตอบโจทย์ในการให้บริการด้าน สุขภาพแก่ประชาชน	หลักสูตร สาธารณสุข ศาสตรมหา บัณฑิต หลักสูตร ใหม่ พ.ศ. 2567	หลักสูตร สาธารณสุข บัณฑิต หลักสูตร ใหม่ พ.ศ. 2567	1.เชิงปริมาณ - จำนวน หลักสูตร สาธารณสุขศา สตรมหาบัณฑิต หลักสูตรใหม่ พ.ศ. 2567	32,500. 00	32,500 .00	การดำเนินโครงการสามารถพัฒนาหลักสูตรสาธารณสุขศาสตรมหาบัณฑิต หลักสูตรใหม่ พ.ศ. 2567 ได้สำเร็จ โดยได้รับการอนุมัติจากสภามหาวิทยาลัยราช ภัฏเพชรบุรี และรับทราบจาก สป.อว. อยู่ในระหว่างดำเนินการเปิดรับนักศึกษา เพื่อเข้าศึกษาในปีการศึกษา 1/2568	สำหรับ โครงการนี้ ได้เรียนรู้ กระบวนการ ในการ พัฒนา หลักสูตร ระดับ บัณฑิตศึก ษาและ ขั้นตอน ต่างๆ เพื่อ จะพัฒนา หลักสูตร ให้มี คุณภาพ	ไม่มี	ไม่มี
2.เพื่อพัฒนาหลักสูตร สาธารณสุขศาสตรมหาบัณฑิต ให้เป็นไปตามเกณฑ์มาตรฐาน การศึกษาแห่งชาติและวิชาชีพ กำหนด	ได้รับการ อนุมัติจาก สภา มหาวิทยาลัย ราชภัฏ เพชรบุรี และ รับทราบ จาก สป.อว.	สามารถ ดำเนินการ เปิดรับ นักศึกษา เพื่อเข้า ศึกษาในปี การศึกษา 1/2568	เป้าหมาย 1 หลักสูตร ผลกร ดำเนินงาน หลักสูตร สาธารณสุขศา สตรมหาบัณฑิต หลักสูตรใหม่ พ.ศ. 2567 ได้รับการอนุมัติ จากสภา มหาวิทยาลัยราช ภัฏเพชรบุรี เมื่อ						

รายงานผลการติดตามประเมินผลโครงการ/กิจกรรม ประจำปีงบประมาณ พ.ศ. 2568 (รายงานตามยุทธศาสตร์)

ไตรมาส 1 (1 ตุลาคม - 31 ธันวาคม 2567)

วัตถุประสงค์ของโครงการ/ กิจกรรม	เป้าหมาย เชิง ผลผลิต (Output)	เป้าหมาย เชิงผลลัพธ์ (Outcome)	ตัวชี้วัด	งบประม มาณ	ผลการ เบิกจ่า ย	ผลการดำเนินงาน	องค์ ความรู้ และ บทเรียนที่ ได้รับ	ปัญหาและ อุปสรรค	ข้อเสนอแ นะ
			วันที่ 21 ตุลาคม 2567 และส่งให้ สป.อว. รับทราบ เมื่อวันที่ 25 ธันวาคม 2567 2.เชิงคุณภาพ - หลักสูตร สาธารณสุขศาสตร์มหาบัณฑิต หลักสูตรใหม่ พ.ศ. 2567 มีความทันสมัย ตอบโจทย์ในการให้บริการด้านสุขภาพแก่ประชาชน เป้าหมาย 1 หลักสูตร ผลการดำเนินงาน หลักสูตร สาธารณสุขศาสตร์มหาบัณฑิต						

รายงานผลการติดตามประเมินผลโครงการ/กิจกรรม ประจำปีงบประมาณ พ.ศ. 2568 (รายงานตามยุทธศาสตร์)

ไตรมาส 1 (1 ตุลาคม - 31 ธันวาคม 2567)

วัตถุประสงค์ของโครงการ/ กิจกรรม	เป้าหมาย เชิง ผลผลิต (Output)	เป้าหมาย เชิงผลลัพธ์ (Outcome)	ตัวชี้วัด	งบประมาณ	ผลการ เบิกจ่าย	ผลการดำเนินงาน	องค์ ความรู้ และ บทเรียนที่ ได้รับ	ปัญหาและ อุปสรรค	ข้อเสนอแนะ
			หลักสูตรใหม่ พ.ศ. 2567 มีความทันสมัย และตอบโจทย์ การดูแลสุขภาพ ประชาชน โดย หลักสูตรได้มีการ สัมภาษณ์ stakeholder ทุกภาคส่วน และข้อมูลจาก หน่วยงานที่เกี่ยวข้อง มา ออกแบบ หลักสูตรเพื่อให้มี ความทันสมัย และสามารถผลิต บัณฑิตได้ตอบ โจทย์การ เปลี่ยนแปลงของ โลกปัจจุบันและ ความต้องการ						

รายงานผลการติดตามประเมินผลโครงการ/กิจกรรม ประจำปีงบประมาณ พ.ศ. 2568 (รายงานตามยุทธศาสตร์)

ไตรมาส 1 (1 ตุลาคม - 31 ธันวาคม 2567)

วัตถุประสงค์ของโครงการ/ กิจกรรม	เป้าหมาย เชิง ผลผลิต (Output)	เป้าหมาย เชิงผลลัพธ์ (Outcome)	ตัวชี้วัด	งบประม าณ	ผลการ เบิกจ่า ย	ผลการดำเนินงาน	องค์ ความรู้ และ บทเรียนที่ ได้รับ	ปัญหาและ อุปสรรค	ข้อเสนอแ นะ
			ของผู้ใช้บัณฑิตที่ ให้บริการด้าน สุขภาพแก่ ประชาชน						
กิจกรรมที่ 3 ปรับปรุงหลักสูตร (ด้านเกษตร อาหาร ท่องเที่ยว และวิทยาการสุขภาพ) : 2100000-001 / 65,000.00 บาท / วิทยาลัยนวัตกรรมการอาหารและอุตสาหกรรมบริการ / ระยะเวลาดำเนินงาน ไตรมาสที่ 2-3									
1.เพื่อพัฒนาหลักสูตรวิทยาศาสตรบัณฑิต ของวิทยาลัยนวัตกรรมการอาหารและอุตสาหกรรมบริการ ให้ได้มาตรฐาน 2.เพื่อวิพากษ์หลักสูตรวิทยาศาสตรบัณฑิต ของวิทยาลัยนวัตกรรมการอาหารและอุตสาหกรรมบริการ ให้ตรงตามความต้องการของผู้ใช้บัณฑิต	หลักสูตรที่มีมาตรฐานระดับสากล เป็นไปทั่วกรอบมาตรฐาน	หลักสูตรสาขาเกษตรอินทรีย์และการจัดการฟาร์ม อัจฉริยะ ผ่านการพิจารณาจากผู้ทรงคุณวุฒิ	1.เชิงปริมาณ - เป้าหมาย จำนวนหลักสูตร อุตสาหกรรม แห่งอนาคต 1 หลักสูตร / ผล การดำเนินงาน 1 หลักสูตร (100%) 2.เชิงคุณภาพ - เป้าหมาย หลักสูตรผ่าน การประเมิน คุณภาพและ ได้รับการรับรอง โดย อว. ร้อยละ 100 / ผลการ	32,250. 00	32,250 .00	เกิดหลักสูตรวิทยาศาสตรบัณฑิต เกษตรอินทรีย์และการจัดการฟาร์มอัจฉริยะ จำนวน 1 หลักสูตร มีมาตรฐานระดับสากล ตรงตามความต้องการของผู้ใช้บัณฑิต และ ผ่านการพิจารณาจากผู้ทรงคุณวุฒิ	องค์ ความรู้ และ บทเรียนที่ ได้รับจาก การดำเนิน โครงการ/ กิจกรรม หลักสูตร เกษตร อินทรีย์ และการ จัดการ ฟาร์ม อัจฉริยะ	ไม่มี	ไม่มี

รายงานผลการติดตามประเมินผลโครงการ/กิจกรรม ประจำปีงบประมาณ พ.ศ. 2568 (รายงานตามยุทธศาสตร์)

ไตรมาส 1 (1 ตุลาคม - 31 ธันวาคม 2567)

วัตถุประสงค์ของโครงการ/ กิจกรรม	เป้าหมาย เชิง ผลผลิต (Output)	เป้าหมาย เชิงผลลัพธ์ (Outcome)	ตัวชี้วัด	งบประม าณ	ผลการ เบิกจ่า ย	ผลการดำเนินงาน	องค์ ความรู้ และ บทเรียนที่ ได้รับ	ปัญหาและ อุปสรรค	ข้อเสนอแ นะ
			ดำเนินงาน ร้อย ละ 100 3.เชิงเวลา - เป้าหมาย ไตรมาส 1 – 3 / ผลการ ดำเนินงาน 2 ไตรมาส 4.เชิง งบประมาณ - เป้าหมาย 32,250 บาท / ผลการ ดำเนินงาน ไม่ เกินงบประมาณ ที่กำหนดไว้						
โครงการที่ 2 โครงการสร้างเครือข่ายกับหน่วย งานภาครัฐ ภาคเอกชนและชุมชนทั้งในประเทศและต่างประเทศตามกลุ่มยุทธศาสตร์และจุดเน้นสถาบันอุดม ศึกษา วิจัยนวัตกรรมด้านอาหาร การท่องเที่ยว และวิทยาการสุขภาพในลักษณะจตุรภาคี (ภาครัฐ เอกชน มหาวิทยาลัย และชุมชน)									
กิจกรรมที่ 10 สร้างแหล่งการเรียนรู้ด้านการเกษตรอินทรีย์และฟาร์มอัจฉริยะ : 210000-024 / 300,000.00 บาท / วิทยาลัยนวัตกรรมการเกษตรและอุตสาหกรรมบริการ / ระยะเวลาดำเนินงาน ไตรมาสที่ 2-3-4									
กิจกรรมย่อยที่ 1 1.ใช้เป็นแหล่งเรียนรู้และฝึก ปฏิบัติการเกษตรอินทรีย์และ	สามารถ ปรับปรุง พื้นที่	ผลผลิตทาง การเกษตร เริ่มมี	1.เชิงปริมาณ - เป้าหมาย จำนวนแหล่งการ	99,948. 00	35,127 .50	1.สำรวจพื้นที่ และวัดขนาดของพื้นที่ และชนิดของพืชดั้งเดิมบริเวณพื้นที่ที่ใช้เป็น แหล่งเรียนรู้และฝึกปฏิบัติการเกษตรอินทรีย์และการใช้เทคโนโลยีอัจฉริยะ 2.การติดต่อผู้รับจ้างในการปรับปรุงพื้นที่ หน้าดินบริเวณพื้นที่ที่ใช้เป็นแหล่งเรียนรู้	เกษตร อินทรีย์ เกษตร	ดินเดิมมี ความแข็ง หน้าดินไม่	ไม่มี

รายงานผลการติดตามประเมินผลโครงการ/กิจกรรม ประจำปีงบประมาณ พ.ศ. 2568 (รายงานตามยุทธศาสตร์)

ไตรมาส 1 (1 ตุลาคม - 31 ธันวาคม 2567)

วัตถุประสงค์ของโครงการ/ กิจกรรม	เป้าหมาย เชิง ผลผลิต (Output)	เป้าหมาย เชิงผลลัพธ์ (Outcome)	ตัวชี้วัด	งบประ มาณ	ผลการ เบิกจ่า ย	ผลการดำเนินงาน	องค์ ความรู้ และ บทเรียนที่ ได้รับ	ปัญหาและ อุปสรรค	ข้อเสนอแ นะ
การใช้เทคโนโลยีอัจฉริยะใน การบริหารจัดการฟาร์มสำหรับ นักศึกษา 2.เพื่อใช้ในการเรียนการสอน และวิจัยด้านการเพาะเลี้ยง เนื้อเยื่อสำหรับพัฒนาสายพันธุ์ พืช	บริเวณ พื้นที่ บริเวณหลัง อาคารโดม ลานจอดรถ ข้างอาคาร ปฏิบัติการ เพชรน้ำ หนึ่งเป็น สวนเกษตร อินทรีย์	พัฒนาการ ในการ เจริญเติบโต	เรียนรู้เชิงเกษตร อินทรีย์และ ฟาร์มอัจฉริยะ / ผลการ ดำเนินงาน 1 แห่ง 2.เชิงคุณภาพ - เป้าหมาย พื้นที่บริเวณหลัง อาคารโดมลาน จอดรถข้าง อาคาร ปฏิบัติการเพชร น้ำหนึ่งถูกแปลง เป็นศูนย์การ เรียนรู้ทางด้าน เกษตรอินทรีย์ สำหรับรองรับ การเข้าสำรวจ ของนักศึกษา / ผลการ ดำเนินงาน ร้อย			และลงมือฝึกปฏิบัติการเกษตรอินทรีย์ด้วยตนเอง 3.วางแผนในการปลูกกล้วยจำนวน 67 ต้น ประเมินพื้นที่ และขุดหลุมเพื่อ เตรียมการปลูกกล้วยน้ำว่า พันธุ์มะลิอ่องจำนวน 64 ต้น และโรยปุ๋ยมูลสัตว์ที่กั้น หลุมเพื่อป้องกันหนอนและแมลงก่อนลงหน่อกล้วย 4.นำกล้วยน้ำว่ามะลิอ่องจำนวน 64 ต้น ใส่ลงหลุม รดน้ำและใช้ฟางคลุมรอบต้น กล้วยเพื่อรักษาระดับความชื้นสำหรับการใช้ในการเจริญเติบโตของกล้วย 5.วางระบบท่อรอบๆแปลงกล้วยโดยใช้ระบบน้ำหยดท่อ PE และ ท่อ PVC 4 หุน 6.หลังจากลงกล้วยไป 14 วัน ทำการปาดเฉีวหลอกกล้วยเพื่อให้กล้วยแตกใบใหม่ ที่แข็งแรงขึ้น พร้อมทั้งรดน้ำ ใส่ปุ๋ยคอก (ปุ๋ยขี้วัวตากแห้ง) และพรวนดินให้ร่วน 7.รดน้ำกล้วย วันเว้นวัน โดยรดในช่วงเวลา 9.00 น. ในช่วง 2 สัปดาห์หลังปาด หน่อกล้วย หลังจากนั้นลด 2 วัน ครั้งเวลา 9.00 น. เป็นระยะเวลา 3 สัปดาห์ (3 มกราคม 2568) จนกล้วยแตกหน่อและใบขึ้นสูงจากพื้นดินประมาณ 20 นิ้ว โดย กล้วยจะโตเต็มวัยในช่วง 28-31 พฤษภาคม 2568 8.เตรียมดินรอบๆ โดยพรวนดินให้ร่วนซุยพร้อมทั้งเตรียมดินอินทรีย์ผสมปุ๋ยคอก และกากมะพร้าวและวางแผนที่จะนำต้นกล้าผักสวนครัว และดอกไม้กินได้ (ชนิด ดาวกระจาย) ลงแปลงดอกไม้	ชีวภาพ และ เกษตร อัจฉริยะที่ เป็นปัจจัย สำคัญช่วย สร้างงาน ช่วยสร้าง อาชีพ และสร้าง ภูมิคุ้มกัน ในการ ประกอบ อาชีพ เกษตร อินทรีย์ที่ อันเป็น รากฐานที่ มั่นคง โดย เน้นการ เป็น ต้นแบบ	ร่วนซุย ทำ ให้ต้องใช้ เวลาพักฟื้น หน้าดินเป็น เวลานาน	

รายงานผลการติดตามประเมินผลโครงการ/กิจกรรม ประจำปีงบประมาณ พ.ศ. 2568 (รายงานตามยุทธศาสตร์)

ไตรมาส 1 (1 ตุลาคม - 31 ธันวาคม 2567)

วัตถุประสงค์ของโครงการ/ กิจกรรม	เป้าหมาย เชิง ผลผลิต (Output)	เป้าหมาย เชิงผลลัพธ์ (Outcome)	ตัวชี้วัด	งบประม มาณ	ผลการ เบิกจ่า ย	ผลการดำเนินงาน	องค์ ความรู้ และ บทเรียนที่ ได้รับ	ปัญหาและ อุปสรรค	ข้อเสนอแ นะ
			ละ 35.15 3.เชิงเวลา - เป้าหมาย ไตรมาส 1 – 3 / ผลการ ดำเนินงาน 2 ไตรมาส 4.เชิง งบประมาณ - เป้าหมาย 99,948 บาท / ผลการ ดำเนินงาน 35,127.50 บาท				ทางการ เรียนรู้ผ่าน การปรับ ปรุงพื้นที่ เพาะปลูก การพัฒนา ปัจจัยการ ผลิตโดยใช้ เทคโนโลยี ทาง วิทยาศาสตร์ ตร์มา บูรณาการ เพื่อเร่ง พัฒนา ศักยภาพ ของการ เพิ่มมูลค่า ผลิต ทาง การเกษตร อินทรีย์ให้		

รายงานผลการติดตามประเมินผลโครงการ/กิจกรรม ประจำปีงบประมาณ พ.ศ. 2568 (รายงานตามยุทธศาสตร์)

ไตรมาส 1 (1 ตุลาคม - 31 ธันวาคม 2567)

วัตถุประสงค์ของโครงการ/ กิจกรรม	เป้าหมาย เชิง ผลผลิต (Output)	เป้าหมาย เชิงผลลัพธ์ (Outcome)	ตัวชี้วัด	งบประม าน	ผลการ เบิกจ่า ย	ผลการดำเนินงาน	องค์ ความรู้ และ บทเรียนที่ ได้รับ	ปัญหาและ อุปสรรค	ข้อเสนอแ นะ
							สอดคล้อง กับ ความ ต้องการ ตลาด เกษตร อินทรีย์ใน ปัจจุบัน		
กิจกรรมย่อยที่ 2 1.เป็นบ่อเลี้ยงกุ้งสาธิตเพื่อการ เรียนการสอนแก่นักศึกษา 2.เพื่อการฝึกทักษะด้านเกษตร แก่นักศึกษาจนกระทั่งนำ ผลผลิตที่ได้จำหน่ายสู่ผู้บริโภค 3.เพื่อเป็นบ่อเลี้ยงกุ้งต้นแบบ สำหรับการขยายพื้นที่การเลี้ยง	ระบบ จัดการ โรงเรือน เพาะปลูก อัจฉริยะ	เป็นแหล่ง เรียนรู้ของ นักศึกษา และผู้ ที่สนใจในการ เพาะเลี้ยง กุ้งในระบบ โรงเรือน	1.เชิงปริมาณ เป้าหมาย เลี้ยง กุ้งก้ามกราม / ผลการ ดำเนินการ อยู่ ระหว่างการ ปล่อยลูกกุ้ง 2.เชิงคุณภาพ เป้าหมาย บ่อ เลี้ยงกุ้งสาธิต / ผลการ ดำเนินการ บ่อ เลี้ยงกุ้ง ก้ามกรามระบบ ปิด	92,000. 00	55,200 .00	พื้นที่บริเวณโรงเรือนปลูกกัญชาโรงเรือนที่3ได้ถูกแปลงเป็นบ่อเลี้ยงกุ้งก้ามกราม สาธิตเพื่อเป็นแนวทางฝึกปฏิบัติการของนักศึกษา โดยทำการสร้างบ่อลอย (บ่อ ชั่วคราว) ด้วยพลาสติกอย่างหนา (500 ไมครอน) ขนาดบ่อ กว้างxยาวxสูง = 6x3x1เมตร จำนวน 2 บ่อ โดยการเตรียมบ่อเลี้ยงจะดำเนินการดังนี้ 1.อิฐบล็อกและแผ่นพลาเสติกจะถูกนำมาใช้กันเพื่อเป็นผนังบ่อและใช้ไม้คาลิปตัส ความยาวประมาณ1.2เมตรกันเพื่อเสริมความแข็งแรงของบ่ออีกชั้นหนึ่งก่อนนำ พลาสติกหนาเข้าปูพื้นบ่อ 2.เติมน้ำเข้าบ่อประมาณ50% เพื่อตรวจสอบการรั่วซึมของบ่อ จากนั้นทำการล้าง บ่อและถ่ายน้ำออก และตากบ่อให้แห้งประมาณ 2 วันก่อนการเตรียมน้ำ เพาะเลี้ยง 3.การเตรียมน้ำเพาะเลี้ยงทำโดยนำปุ๋ย EM 1 ลิตรผสมกับน้ำ 200 ลิตร ทิ้งไว้ 2 วัน เพื่อเป็นหัวเชื้อจุลินทรีย์ จากนั้นนำหัวเชื้อ EM ประมาณ 20 ลิตร ใสลงบ่อ เลี้ยงที่มีความสูงของระดับน้ำที่ 70 เซนติเมตร พร้อมให้อากาศเต็มที่เป็นเวลา 7 วัน ก่อนทำการเพิ่มปริมาณแร่ธาตุด้วยการวางถุงเกลือค่าไว้ข้างบ่อเพื่อให้เกลือ ละลายกับน้ำเองโดยธรรมชาติ	1.ได้รับ ความรู้ใน การเตรียม บ่อเลี้ยงกุ้ง แบบ ประยุกต์ 2.ได้รับ ความรู้ใน การปรับ คุณภาพ น้ำให้ เหมาะสม สำหรับ การเลี้ยง	1.บ่อไม่ค่อย แข็งแรงและ คงทน เนื่องจากเป็น บ่อที่สร้างที่ ขึ้นมา ชั่วคราว 2.ไม่สามารถ ปล่อยลูกกุ้ง ได้เนื่องจาก อุณหภูมิที่ ค่อนข้างต่ำ โดยกุ้งจะมี ความเสี่ยง	ควรมีการ สร้าง หลังคา และผนัง ด้านข้าง เพื่อลด ความร้อน จาก แสงแดด ภายนอก

รายงานผลการติดตามประเมินผลโครงการ/กิจกรรม ประจำปีงบประมาณ พ.ศ. 2568 (รายงานตามยุทธศาสตร์)

ไตรมาส 1 (1 ตุลาคม - 31 ธันวาคม 2567)

วัตถุประสงค์ของโครงการ/ กิจกรรม	เป้าหมาย เชิง ผลผลิต (Output)	เป้าหมาย เชิงผลลัพธ์ (Outcome)	ตัวชี้วัด	งบประม าน	ผลการ เบิกจ่า ย	ผลการดำเนินงาน	องค์ ความรู้ และ บทเรียนที่ ได้รับ	ปัญหาและ อุปสรรค	ข้อเสนอแ นะ
			3.เชิงเวลา เป้าหมาย 4 ไตร มาส / ผลการ ดำเนินการ ร้อย ละ 25 4.เชิง งบประมาณ เป้าหมาย 92,000 บาท / ผลการ ดำเนินการ ร้อย ละ 60			4.การปล่อยลูกกุ้งจะปล่อยประมาณ 500 ตัว/บ่อ โดยจะทำการให้อาหารวันละ 2 มื้อ (เช้าและเย็น) การเลี้ยงจะใช้ระยะเวลาประมาณ3-4เดือน จะได้กุ้งประมาณ 10-12ตัว/กิโลกรัม *ขณะนี้อยู่ระหว่างการเตรียมหัวเชื้อ EM เพื่อสร้างจุลินทรีย์ภายในบ่อเลี้ยง ประมาณ7วัน และคาดว่าจะปล่อยลูกกุ้งได้วันที่ 27 มกราคมเป็นต้นไปเนื่องจาก สภาพอากาศเริ่มอุ่นขึ้น*	กุ้ง	ต่อการซื้อค น้ำสูงมาก	
กิจกรรมย่อยที่ 3 1.เพื่อการปลูกผักไฮโดรโป นิกส์และเมล่อนในโรงเรือนโดย ใช้ระบบการควบคุมอัจฉริยะ เพื่อเป็นต้นแบบการเรียนรู้ 2.เพื่อการฝึกทักษะด้านเกษตร ปลอดภัยแก่นักศึกษา	ระบบ จัดการ โรงเรือน เพาะปลูก อัจฉริยะ	เป็นแหล่ง เรียนรู้ของ นักศึกษา และผู้ สนใจในการ ปลูกพืช ปลอด สารพิษใน ระบบ โรงเรือน	1.เชิงปริมาณ - เป้าหมาย ปลูกผักไฮโดรโป นิกส์/เมล่อน / ผลการ ดำเนินงาน ผลผลิตเมล่อน 2.เชิงคุณภาพ - เป้าหมาย ระบบการจัดการ	64,440. 00	25,776 .00	การดำเนินงานได้ทำการปรับปรุงโรงเรือนกัญชาเพื่อปลูกเมล่อน โดยทำการใส่ ภาชนะปลูกเมล่อนในโรงเรือนเพื่อรองรับการปลูกต้นเมล่อนจำนวน 80 ต้น แบ่ง โรงเรือนเป็น 2 ฟัง ปลูกฟังละ 40 ต้น มีการปรับระบบการจ่ายน้ำหยด ทำค้ำและ เชือกผูกสำหรับต้นเมล่อน ได้เริ่มปลูกเมล่อนพันธุ์ปรีนเซทในเดือนตุลาคม 2567 และเริ่มได้ผลผลิตเดือนมกราคม 2568 ระยะเวลาการปลูกประมาณ 80 วัน รอบ แรกในการเก็บเมล่อนได้จำนวน 4 ลูก โดยน้ำหนักเฉลี่ย 1.3 กิโลกรัม นอกจากนี้มี การปลูกมะเขือเทศราชินีระหว่างแถวของเมล่อนจำนวน 7 ตะกร้า และออก ผลผลิตในเดือนที่ 2 หลังจากการปลูก ในการปลูกเมล่อนได้มีการเตรียมวัสดุปลูก การให้น้ำ และการให้ปุ๋ย	ได้รับ ความรู้ใน การปลูก เมล่อนใน โรงเรือน ในเรื่อง ของการ เพาะกล้า การเตรียม ดิน การให้	เนื่องจากเม ล่อนเมื่อ เจริญเติบโต สมบูรณ์และ มีลูกส่งผล ความ แข็งแรงของ ค้ำไม้ไผ่จึง จะมีการ ปรับปรุงวัสดุ	เปลี่ยน วัสดุทำ ค้ำเป็น เหล็กเส้น ขนาด 4 หุน

รายงานผลการติดตามประเมินผลโครงการ/กิจกรรม ประจำปีงบประมาณ พ.ศ. 2568 (รายงานตามยุทธศาสตร์)

ไตรมาส 1 (1 ตุลาคม - 31 ธันวาคม 2567)

วัตถุประสงค์ของโครงการ/ กิจกรรม	เป้าหมาย เชิง ผลผลิต (Output)	เป้าหมาย เชิงผลลัพธ์ (Outcome)	ตัวชี้วัด	งบประมาณ	ผลการ เบิกจ่าย	ผลการดำเนินงาน	องค์ ความรู้ และ บทเรียนที่ ได้รับ	ปัญหาและ อุปสรรค	ข้อเสนอแนะ
			โรงเรือน / ผล การดำเนินงาน ระบบการปลูกเมล ลอนปลอด สารพิษ 3.เชิงเวลา - เป้าหมาย 4 ไตรมาส / ผล การดำเนินงาน ร้อยละ 25 4.เชิง งบประมาณ - เป้าหมาย 64,440 บาท / ผลการ ดำเนินงาน ร้อย ละ 40				น้ำและปุ๋ย ตลอดจน การการ เก็บเกี่ยว ผลผลิต และแนว ทางการ จำหน่าย ผลิตภัณฑ์	ในการทำค้ำ ให้มีความ แข็งแรงเพิ่ม มากขึ้น ใน กรณีของ แมลงเข้า รบกวน ผล ของเมลอนมี แมลงเข้ามา รบกวนบาง เล็กน้อย มะเขือเทศ ราซินีมีเพลี้ย แป้งเกาะ กระจายตาม ต้น มีการใช้ กาวดักจับ แมลงและ สารชีวภัณฑ์ จาก ธรรมชาติเข้า มาควบคุม	

รายงานผลการติดตามประเมินผลโครงการ/กิจกรรม ประจำปีงบประมาณ พ.ศ. 2568 (รายงานตามยุทธศาสตร์)

ไตรมาส 1 (1 ตุลาคม - 31 ธันวาคม 2567)

วัตถุประสงค์ของโครงการ/ กิจกรรม	เป้าหมาย เชิง ผลผลิต (Output)	เป้าหมาย เชิงผลลัพธ์ (Outcome)	ตัวชี้วัด	งบประ มาณ	ผลการ เบิกจ่า ย	ผลการดำเนินงาน	องค์ ความรู้ และ บทเรียนที่ ได้รับ	ปัญหาและ อุปสรรค	ข้อเสนอแ นะ
โครงการที่ 3 โครงการแข่งขันและพัฒนาสมรรถนะของนักศึกษา (Upskills & Reskills) ด้านอาหาร การท่องเที่ยว และวิทยาการสุขภาพ									
กิจกรรมที่ 1 อบรมหลักสูตรผู้สัมผัสอาหาร : 2030104-001 / 6,050.00 บาท / คณะวิทยาศาสตร์และเทคโนโลยี / ระยะเวลาดำเนินงาน ไตรมาสที่ 3									
1.เพื่อสร้างความรู้และความ เข้าใจเกี่ยวกับผู้สัมผัสอาหาร ให้กับนักศึกษาก่อนการออกฝึก ประสบการณ์วิชาชีพ 2.เพื่อให้เจ้าหน้าที่และ ผู้ปฏิบัติงานด้านอาหาร สามารถปฏิบัติงานได้ถูกต้อง ตามหลักเกณฑ์ของผู้สัมผัส อาหาร	จำนวนผู้ เข้ารับการ อบรม 34 คน	จำนวนผู้ ผ่านการ อบรม 34 คน	1.เชิงปริมาณ - จำนวนผู้เข้า รับการฝึกอบรม หลักสูตรผู้สัมผัส อาหาร 34 คน จำนวน 34 คน บรรลุเป้าหมาย 2.เชิงคุณภาพ - นักศึกษาที่ สอบผ่าน มาตรฐานการ ฝึกอบรม หลักสูตรผู้สัมผัส อาหาร ร้อยละ 100 บรรลุ เป้าหมาย 3.เชิงเวลา ไตร มาส ภายในไตร มาส 1 - เชิง	6,050.0 0	4,082. 00	สถานะของกิจกรรม ดำเนินการแล้วเสร็จ	ไม่มี	ไม่มี	การ ประชาสัมพันธ์ ก่อน การจัด กิจกรรม ล่วงหน้า อย่างน้อย 1 เดือน

รายงานผลการติดตามประเมินผลโครงการ/กิจกรรม ประจำปีงบประมาณ พ.ศ. 2568 (รายงานตามยุทธศาสตร์)

ไตรมาส 1 (1 ตุลาคม - 31 ธันวาคม 2567)

วัตถุประสงค์ของโครงการ/ กิจกรรม	เป้าหมาย เชิง ผลผลิต (Output)	เป้าหมาย เชิงผลลัพธ์ (Outcome)	ตัวชี้วัด	งบประม าน	ผลการ เบิกจ่า ย	ผลการดำเนินงาน	องค์ ความรู้ และ บทเรียนที่ ได้รับ	ปัญหาและ อุปสรรค	ข้อเสนอแ นะ
			งบประมาณ 6,050 บาท 4,082 บาท บรรลุเป้าหมาย ร้อยละ 75.00						
ยุทธศาสตร์ที่ 2 การผลิตบัณฑิต									
โครงการที่ 6 โครงการพัฒนาระบบและรูปแบบการจัดการเรียนรู้ที่เน้นผลลัพธ์การเรียนรู้และสมรรถนะของผู้เรียน (Outcome-based education: OBE) ร่วมกับสถานประกอบการผ่านการปฏิบัติงานจริง (Cooperative and Work Integrated Education: CWIE) และระบบเตรียมความพร้อมของนักศึกษาในการเรียนรู้ตลอดหลักสูตรตามที่กำหนดและการติดตามข้อมูลภาวะการ									
กิจกรรมที่ 12 การพัฒนาสมรรถนะของนักศึกษาเพื่อเตรียมความพร้อมก่อนการเรียนและการฝึกประสบการณ์วิชาชีพและการทำงาน สาขาวิชารัฐประศาสนศาสตร์ : 204050000-001 / 5,000.00 / คณะมนุษยศาสตร์และสังคมศาสตร์ / ระยะเวลาดำเนินงาน ไตรมาสที่ 2									
1.เพื่อเสริมสร้างทัศนคติที่ดีต่อวิชาชีพที่เกี่ยวกับรัฐประศาสนศาสตร์ 2.เพื่อเป็นการพัฒนาและยกระดับความพร้อมสำหรับการเข้าสู่การฝึกประสบการณ์วิชาชีพทางรัฐประศาสนศาสตร์ของนักศึกษาชั้นปีที่ 4	นักศึกษา ชั้นปีที่ 4 สาขาวิชา รัฐ ประศาสน ศาสตร์ จำนวน 141 คน	นักศึกษามี ความพร้อม ก่อนฝึก ประสบการณ์ วิชาชีพ ทางรัฐ ประศาสน ศาสตร์	1.เชิงปริมาณ - 141 คน บรรลุ 2.เชิงคุณภาพ - นักศึกษามี ความพร้อมก่อน เข้าเรียนและฝึก ประสบการณ์ วิชาชีพทางรัฐ ประศาสน ศาสตร์ บรรลุ 3.เชิงเวลา	5,000.0 0	ไม่มีการ ใช้ งบประ มาณ	นักศึกษาชั้นปีที่ 4 จำนวน 141 คน เข้าร่วมกิจกรรมเพื่อรับทราบข้อปฏิบัติร่วมกันก่อนออกฝึกประสบการณ์วิชาชีพ	นักศึกษา ชั้นปีที่ 4 เกิดความรู้ ความ เข้าใจใน การ ปฏิบัติงาน ใน หน่วยงาน ต่างๆ ก่อนออก ฝึก	ทำขออนุมัติ เบิกจ่าย งบประมาณ ไม่ทันในการ จัดโครงการ	ควร กำหนดเว ลาในการ ดำเนิน โครงการ ให้ทันต่อ การ เบิกจ่าย งบประมา ณ โครงการ

รายงานผลการติดตามประเมินผลโครงการ/กิจกรรม ประจำปีงบประมาณ พ.ศ. 2568 (รายงานตามยุทธศาสตร์)

ไตรมาส 1 (1 ตุลาคม - 31 ธันวาคม 2567)

วัตถุประสงค์ของโครงการ/ กิจกรรม	เป้าหมาย เชิง ผลผลิต (Output)	เป้าหมาย เชิงผลลัพธ์ (Outcome)	ตัวชี้วัด	งบประม าน	ผลการ เบิกจ่า ย	ผลการดำเนินงาน	องค์ ความรู้ และ บทเรียนที่ ได้รับ	ปัญหาและ อุปสรรค	ข้อเสนอแ นะ
			- ไตรมาส 2 ไตรมาส 1 4.เชิง งบประมาณ - 5,000				ประสบการณ์วิชาชีพ รวมถึงรู้ วิธีการ ปรับตัว และ พฤติกรรม การ ปฏิบัติงาน ที่ เหมาะสม ในสถานที่ ฝึก ประสบการณ์		
กิจกรรมที่ 15 การพัฒนาสมรรถนะของนักศึกษาเพื่อเตรียมความพร้อมก่อนการเรียนและการฝึกประสบการณ์วิชาชีพและการทำงาน สาขาวิชาศิลปะและการออกแบบ : 204060000-001 / 5,000.00 บาท / คณะมนุษยศาสตร์ และสังคมศาสตร์ / ระยะเวลาดำเนินงาน ไตรมาสที่ 2									
1.เพื่อพัฒนาทักษะทางด้านการสื่อสารและการถ่ายทอดแนวความคิดทางศิลปะการออกแบบของนักศึกษาฝึกประสบการณ์วิชาชีพ สาขาวิชา	นักศึกษาที่ได้รับการ อบรมและ ฝึกปฏิบัติ การทักษะ	นักศึกษาที่ ได้รับการ อบรมและ ฝึกปฏิบัติ การมีทักษะ	1.เชิงปริมาณ - ผู้เข้าร่วม โครงการ 10 คน - ร้อยละของ นักศึกษาที่ผ่าน	5,000.0 0	5,000. 00	การดำเนินงานเป็นไปตามกำหนดการที่ได้วางแผนไว้ สาขาวิชาศิลปะการออกแบบเมื่อได้รับโครงการหลักมา ดำเนินการประชุมพูดคุยวางแผนกันถึงทิศทางการดำเนินโครงการ เพื่อแก้ปัญหาและพัฒนาศักยภาพด้านทักษะทางศิลปะการออกแบบของนักศึกษาฝึกประสบการณ์วิชาชีพ จากการประเมินผลของผู้ประกอบการที่ผ่านมา สาขาวิชาเล็งเห็นว่านักศึกษาฝึกประสบการณ์วิชาชีพของ	1.การ ถ่ายทอด แนวความ คิดทาง ศิลปะการ	ไม่มี	ระยะเวลา เมื่อได้รับ รหัส งบประมาณ ณ และ

รายงานผลการติดตามประเมินผลโครงการ/กิจกรรม ประจำปีงบประมาณ พ.ศ. 2568 (รายงานตามยุทธศาสตร์)

ไตรมาส 1 (1 ตุลาคม - 31 ธันวาคม 2567)

วัตถุประสงค์ของโครงการ/ กิจกรรม	เป้าหมาย เชิง ผลผลิต (Output)	เป้าหมาย เชิงผลลัพธ์ (Outcome)	ตัวชี้วัด	งบประ มาณ	ผลการ เบิกจ่า ย	ผลการดำเนินงาน	องค์ ความรู้ และ บทเรียนที่ ได้รับ	ปัญหาและ อุปสรรค	ข้อเสนอแ นะ
ศิลปะการออกแบบ คณะ มนุษยศาสตร์และสังคมศาสตร์ 2. เพื่อเตรียมความพร้อมให้กับ นักศึกษาฝึกประสบการณ์ วิชาชีพสามารถนำทักษะที่ได้ เรียนรู้ไปใช้ในการฝึก ประสบการณ์วิชาชีพอย่างมี คุณภาพ	ด้านการ สื่อสารและ การ ถ่ายทอด แนวความคิด ทาง ศิลปะการ ออกแบบอย่าง เป็นระบบ	ด้านการ สื่อสารและ การ ถ่ายทอด แนวความคิด ทางศิลปะ การออกแบบอย่าง เป็นระบบ	การเตรียมความ พร้อมพัฒนา ทักษะด้าน วิชาการ/วิชาชีพ ต่อนักศึกษาที่ เข้าร่วมกิจกรรม ทั้งหมด ร้อยละ 100 2.เชิงคุณภาพ - นักศึกษา พัฒนาทักษะ ทางด้านการ สื่อสารและ ถ่ายทอด แนวความคิด ทางด้านศิลปะ การออกแบบ ระดับคุณภาพ ดี 3.เชิงเวลา - ร้อยละของ โครงการเสร็จ ตามเวลาที่			สาขาวิชาศิลปะการออกแบบยังขาดทักษะการถ่ายทอดแนวความคิดทางศิลปะ การออกแบบ จึงวางแผนโครงการเพื่อเพิ่มทักษะทางด้านนี้ให้กับนักศึกษาฝึก วิชาชีพ โดยผลงานดำเนินงานกิจกรรมเป็นไปอย่างราบรื่น มีผู้ทรงคุณวุฒิด้านการ ถ่ายทอดทักษะทางการสื่อสารโดยเทคนิคจิตรกรรมมาเป็นวิทยากรถ่ายทอด บทเรียน สาธิต และประเมินผลงานของนักศึกษาที่เข้าร่วมโครงการ นักศึกษาที่ เข้าร่วมโครงการได้ผลงานและได้รับความรู้ และพัฒนาทักษะการถ่ายทอด แนวความคิด การจัดการใช้งบประมาณเป็นไปตามโครงการ โครงการดำเนินการ ตามกำหนดเวลา แล้วเสร็จสมบูรณ์ครบถ้วน	ออกแบบ ผ่านทาง เทคนิค จิตรกรรม สีน้ำ โดย ใช้เทคนิค การวาด เส้น แบบต่อเนื่อง โดย เทคนิคนี้ ทำให้ลด ความไม่ มั่นใจ ความลังเล เพิ่มทักษะ การใช้มือ วาดเส้นที่ มั่นคงมาก ขึ้น 2.การ ถ่ายทอด		ต้องเริ่ม ดำเนินการ รออนุมัติ โครงการ กับวัน เวลาที่ จะต้อง ดำเนิน โครงการ มี ระยะเวลา น้อย กระชั้นชิด มาก

รายงานผลการติดตามประเมินผลโครงการ/กิจกรรม ประจำปีงบประมาณ พ.ศ. 2568 (รายงานตามยุทธศาสตร์)

ไตรมาส 1 (1 ตุลาคม - 31 ธันวาคม 2567)

วัตถุประสงค์ของโครงการ/ กิจกรรม	เป้าหมาย เชิง ผลผลิต (Output)	เป้าหมาย เชิงผลลัพธ์ (Outcome)	ตัวชี้วัด	งบประมาณ	ผลการ เบิกจ่าย	ผลการดำเนินงาน	องค์ ความรู้ และ บทเรียนที่ ได้รับ	ปัญหาและ อุปสรรค	ข้อเสนอแนะ
			กำหนดไม่น้อยกว่าร้อยละ 80 4.เชิง งบประมาณ - ต้นทุน/ ค่าใช้จ่ายตาม งบประมาณที่ ได้รับการจัดสรร จำนวน 5,000 บาท				แนวความคิดทาง ศิลปะการ ออกแบบ ผ่านทาง เทคนิค จิตรกรรม สีน้ำ โดย ใช้ไม้ แหลม แทนดินสอ หรือปากกั นโดย เทคนิคนี้ เป็นการ เพิ่มทักษะ การ ประยุกต์ใ ชีวิตคู่ใกล้ ตัว และ เพิ่มทักษะ การ		

รายงานผลการติดตามประเมินผลโครงการ/กิจกรรม ประจำปีงบประมาณ พ.ศ. 2568 (รายงานตามยุทธศาสตร์)

ไตรมาส 1 (1 ตุลาคม - 31 ธันวาคม 2567)

วัตถุประสงค์ของโครงการ/ กิจกรรม	เป้าหมาย เชิง ผลผลิต (Output)	เป้าหมาย เชิงผลลัพธ์ (Outcome)	ตัวชี้วัด	งบประม าณ	ผลการ เบิกจ่า ย	ผลการดำเนินงาน	องค์ ความรู้ และ บทเรียนที่ ได้รับ	ปัญหาและ อุปสรรค	ข้อเสนอแ นะ
							สื่อสาร แนวความ คิดทาง ศิลปะใน รูปแบบที่ แตกต่าง แปลกใหม่ ออกไป 3.การ ถ่ายทอด แนวความ คิดทาง ศิลปะการ ออกแบบ ผ่านทาง เทคนิค จิตรกรรม สีน้ำ โดย ใช้สีผสม อาหาร ขาว และ หมึกจีน		

รายงานผลการติดตามประเมินผลโครงการ/กิจกรรม ประจำปีงบประมาณ พ.ศ. 2568 (รายงานตามยุทธศาสตร์)

ไตรมาส 1 (1 ตุลาคม - 31 ธันวาคม 2567)

วัตถุประสงค์ของโครงการ/ กิจกรรม	เป้าหมาย เชิง ผลผลิต (Output)	เป้าหมาย เชิงผลลัพธ์ (Outcome)	ตัวชี้วัด	งบประมาณ	ผลการ เบิกจ่าย	ผลการดำเนินงาน	องค์ ความรู้ และ บทเรียนที่ ได้รับ	ปัญหาและ อุปสรรค	ข้อเสนอแนะ
							โดย เทคนิคนี้ ทำให้เกิด รูปแบบ ทางศิลปะ แบบใหม่ มีทั้งความ เคลื่อนไหว รวดเร็ว และเพิ่ม พื้นที่ที่ น่าสนใจ ให้กับงาน เป็นทักษะ และ ทางเลือก ที่แปลก ใหม่ให้กับ ผู้ทำงาน ในการ ถ่ายทอด แนวความ		

รายงานผลการติดตามประเมินผลโครงการ/กิจกรรม ประจำปีงบประมาณ พ.ศ. 2568 (รายงานตามยุทธศาสตร์)

ไตรมาส 1 (1 ตุลาคม - 31 ธันวาคม 2567)

วัตถุประสงค์ของโครงการ/ กิจกรรม	เป้าหมาย เชิง ผลผลิต (Output)	เป้าหมาย เชิงผลลัพธ์ (Outcome)	ตัวชี้วัด	งบประม าณ	ผลการ เบิกจำ ย	ผลการดำเนินงาน	องค์ ความรู้ และ บทเรียนที่ ได้รับ	ปัญหาและ อุปสรรค	ข้อเสนอแ นะ
							คิดทาง ศิลปะการ ออกแบบ ให้ หลากหลาย แปลก ใหม่ และ ตรงตาม ความคิด มากยิ่งขึ้น		
<p>กิจกรรมที่ 32 การจัดการเรียนการสอนทางด้านวิศวกรรมศาสตร์และด้านสถาปัตยกรรมศาสตร์ที่เน้นผลลัพธ์การเรียนรู้และสมรรถนะของผู้เรียนเพื่อก้าวสู่การทำงานในอนาคต : 20700000-010 / 30,000.00 บาท / คณะ วิศวกรรมศาสตร์และเทคโนโลยีอุตสาหกรรม / ระยะเวลาดำเนินงาน ไตรมาสที่ 3</p>									
1.เพื่อพัฒนาทักษะการใช้ เทคโนโลยีดิจิทัลที่เกี่ยวข้องกับ งานสถาปัตยกรรมภายใน	นักศึกษา มี สมรรถนะ พร้อมก่อน ฝึก	นักศึกษา พัฒนา สมรรถนะ ทางวิชาชีพ เพื่อเตรียม ความพร้อม ก่อนการฝึก	1.เชิงปริมาณ - นักศึกษา สาขา สถาปัตยกรรม ภายใน จำนวน 30 คน - ศิษย์เก่าสาขา สถาปัตยกรรม ภายใน จำนวน 5 คน	5,000.0 0	5,000. 00	การจัดกิจกรรม เป็นไปด้วยความเรียบร้อย ได้จัดขึ้นใน วัน เวลา และสถานที่ที่ กำหนด นักศึกษาสามารถนำความรู้จากการเข้าอบรมนำไปใช้ในการฝึก ประสบการณ์วิชาชีพและการทำงาน ในอนาคตได้	การจัด กิจกรรม เป็นไป ด้วยความ เรียบร้อย ได้จัดขึ้น ใน วัน เวลา และ สถานที่ที่ กำหนด	ใช้ ระยะเวลาใน การนำเสนอ โครงการเป็น เวลานานกว่า ที่คาดการณ์ ไว้	อยากให้มี การชี้แจง รูปแบบ การเขียน โครงการ ในแต่ละ รูปแบบ ของ โครงการ เพื่อให้

รายงานผลการติดตามประเมินผลโครงการ/กิจกรรม ประจำปีงบประมาณ พ.ศ. 2568 (รายงานตามยุทธศาสตร์)

ไตรมาส 1 (1 ตุลาคม - 31 ธันวาคม 2567)

วัตถุประสงค์ของโครงการ/ กิจกรรม	เป้าหมาย เชิง ผลผลิต (Output)	เป้าหมาย เชิงผลลัพธ์ (Outcome)	ตัวชี้วัด	งบประม าณ	ผลการ เบิกจำ ย	ผลการดำเนินงาน	องค์ ความรู้ และ บทเรียนที่ ได้รับ	ปัญหาและ อุปสรรค	ข้อเสนอแ นะ
4.พัฒนาทักษะการคิดวิเคราะห์ และแก้ปัญหาเชิงปฏิบัติ		ทำงาน	2.เชิงคุณภาพ - ร้อยละของ ผลสัมฤทธิ์การ เตรียมความ พร้อมของ นักศึกษา ร้อย ละ 80 - ร้อยละการ เพิ่มขึ้นของ หลักสูตรที่มีการ ร่วมมือการ จัดการเรียนรู้ ร่วมกับสถาน ประกอบการ ผ่านการ ปฏิบัติงานจริง ร้อยละ 100 - ร้อยละของ หลักสูตรที่ จัดการเรียนรู้ ผ่านการ ปฏิบัติงานจริง				นักศึกษา สามารถ นำความรู้ จากการ เข้าอบรม นำไปใช้ใน การฝึก ประสบกา รมวิชาชีพ และการ ทำงาน ใน อนาคตได้		ผู้จัดทำมี ความ เข้าใจ ตรงกัน เช่น ตัวชี้วัด โครงการ เพราะ ผู้จัดทำใส่ แค่บาง ตัวชี้วัด แต่ต้อง กลับมา แก้ไขโดย การเพิ่ม ตัวชี้วัดทุก ตัวให้อยู่ ภายใน โครงการนี้

รายงานผลการติดตามประเมินผลโครงการ/กิจกรรม ประจำปีงบประมาณ พ.ศ. 2568 (รายงานตามยุทธศาสตร์)

ไตรมาส 1 (1 ตุลาคม - 31 ธันวาคม 2567)

วัตถุประสงค์ของโครงการ/ กิจกรรม	เป้าหมาย เชิง ผลผลิต (Output)	เป้าหมาย เชิงผลลัพธ์ (Outcome)	ตัวชี้วัด	งบประม าน	ผลการ เบิกจ่า ย	ผลการดำเนินงาน	องค์ ความรู้ และ บทเรียนที่ ได้รับ	ปัญหาและ อุปสรรค	ข้อเสนอแ นะ
			(Percentage of Curricular with Work-Integrated Learning) ร้อยละ 100 3.เชิงเวลา - ดำเนินโครงการแล้วเสร็จตามระยะเวลาที่กำหนด ไตรมาส 1 4.เชิงงบประมาณ - งบประมาณการจัดกิจกรรม 5,000 บาท บรรลุเป้าหมายร้อยละ 100						
กิจกรรมที่ 39 บริหารงานหลักสูตรเพื่อเตรียมการพัฒนารูปแบบการจัดการเรียนการสอนผ่านการปฏิบัติงานจริง : 104010300-006 / 30,000.00 บาท / สำนักส่งเสริมวิชาการและงานทะเบียน / ระยะเวลาดำเนินงาน ไตรมาสที่ 1-2-3-4									

รายงานผลการติดตามประเมินผลโครงการ/กิจกรรม ประจำปีงบประมาณ พ.ศ. 2568 (รายงานตามยุทธศาสตร์)

ไตรมาส 1 (1 ตุลาคม - 31 ธันวาคม 2567)

วัตถุประสงค์ของโครงการ/ กิจกรรม	เป้าหมาย เชิง ผลผลิต (Output)	เป้าหมาย เชิงผลลัพธ์ (Outcome)	ตัวชี้วัด	งบประ มาณ	ผลการ เบิกจ่า ย	ผลการดำเนินงาน	องค์ ความรู้ และ บทเรียนที่ ได้รับ	ปัญหาและ อุปสรรค	ข้อเสนอแ นะ
1.เพื่อให้หลักสูตรได้เข้าร่วม การอบรม/สัมมนา/ประชุม ใน ส่วนที่เกี่ยวข้องกับงานด้าน หลักสูตร 2.เพื่อให้การบริหารงานของ หลักสูตรเป็นไปตามเกณฑ์ มาตรฐานหลักสูตร ทั้งในระดับ ปริญญาตรี และบัณฑิตศึกษา รวมถึงเกณฑ์มาตรฐานที่ เกี่ยวข้อง	ร้อยละ 80 ของ อาจารย์ ผู้สอนทั้ง มหาวิทยาลัย ลัยเข้าร่วม อบรมตาม เกณฑ์	ร้อยละ 80 อาจารย์ ผู้สอนที่ผ่าน การอบรม ตามเกณฑ์ ดำเนินการ นิเทศตาม เกณฑ์	1.เชิงปริมาณ - หลักสูตรที่ จัดการเรียนรู้ ปฏิบัติงานจริง ร้อยละ 70 ผล การดำเนินงาน ระหว่าง ดำเนินการ 2.เชิงคุณภาพ - 3.เชิงเวลา - กิจกรรมแล้ว เสร็จตาม ระยะเวลา ไตร มาส 1-4 ผลการ ดำเนินงาน ระหว่าง ดำเนินการ 4.เชิง งบประมาณ - 30,000 บาท ผลการ	30,000. 00	ไม่มีการ ใช้ งบประ มาณ	ระหว่างดำเนินงาน	ระหว่าง ดำเนินงาน	ระหว่าง ดำเนินงาน	ไม่มี

รายงานผลการติดตามประเมินผลโครงการ/กิจกรรม ประจำปีงบประมาณ พ.ศ. 2568 (รายงานตามยุทธศาสตร์)

ไตรมาส 1 (1 ตุลาคม - 31 ธันวาคม 2567)

วัตถุประสงค์ของโครงการ/ กิจกรรม	เป้าหมาย เชิง ผลผลิต (Output)	เป้าหมาย เชิงผลลัพธ์ (Outcome)	ตัวชี้วัด	งบประ มาณ	ผลการ เบิกจ่า ย	ผลการดำเนินงาน	องค์ ความรู้ และ บทเรียนที่ ได้รับ	ปัญหาและ อุปสรรค	ข้อเสนอแ นะ
			ดำเนินงาน ระหว่าง ดำเนินการ						
โครงการที่ 7 โครงการจัดการเรียนรู้เพื่อปฏิรูปการจัดการศึกษาในยุคปกติวิถีใหม่									
กิจกรรมที่ 17 การพัฒนาการจัดการเรียนรู้ด้วยรูปแบบจัดการเรียนรู้ในยุคปกติวิถีใหม่ สาขาวิชาสังคมศึกษา : 204130000-002 / 6,000.00 บาท / คณะมนุษยศาสตร์และสังคมศาสตร์ / ระยะเวลาดำเนินงาน ไตรมาสที่ 3									
1.เพื่อพัฒนาความรู้ทางสังคม ศึกษาของผู้เรียนผ่านการศึกษา แหล่งเรียนรู้	นักศึกษา วิชาสังคม ศึกษาได้รับ	นักศึกษา วิชาสังคม ศึกษามี	1.เชิงปริมาณ - จำนวน ผู้เข้าร่วม	6,000.0 0	6,000. 00	นักศึกษาวิชาสังคมศึกษามีความรู้ที่เน้นการเรียนการสอนเชิงรุก (Active Learning) ด้วยรูปแบบการเรียนรู้เชิงประสบการณ์ (Experiential Learning) จากแหล่งเรียนรู้ทางสังคมศึกษาใน 2 รายวิชา คือ 1) เศรษฐศาสตร์เบื้องต้น 2) ประวัติศาสตร์ไทย	นักศึกษา สาขาวิชา สังคม ศึกษามี	ไม่มี	ไม่มี
2.เพื่อพัฒนาการเรียนการสอน ของรายวิชาในหลักสูตรครุศา สตรบัณฑิต สาขาวิชาสังคม ศึกษาที่เน้นการเรียนการสอน เชิงรุก (Active Learning)	ความรู้ที่ เน้นการ เรียนการ สอนเชิงรุก (Active Learning) ด้วย รูปแบบ การเรียนรู้ เชิง ประสบการณ์ (Experien tial	ความรู้ที่เน้น การเรียน การสอนเชิง รุก (Active Learning) ด้วยรูปแบบ การเรียนรู้ เชิง ประสบการณ์ (Experienti al Learning) จากแหล่ง	โครงการ 54 คน - จำนวน รายวิชาที่เน้น การเรียนการ สอนเชิงรุก (Active Learning) ด้วย รูปแบบการ เรียนรู้เชิง ประสบการณ์ (Experiential Learning) คือ รายวิชา 1) เศรษฐศาสตร์				องค์ ความรู้วิชา เศรษฐศาส ตร์และ วิชา ประวัติศา สตร์ไทย ผ่าน การศึกษา แหล่ง เรียนรู้จริง ศึกษา 1. ศูนย์ศึกษา		

รายงานผลการติดตามประเมินผลโครงการ/กิจกรรม ประจำปีงบประมาณ พ.ศ. 2568 (รายงานตามยุทธศาสตร์)

ไตรมาส 1 (1 ตุลาคม - 31 ธันวาคม 2567)

วัตถุประสงค์ของโครงการ/ กิจกรรม	เป้าหมาย เชิง ผลผลิต (Output)	เป้าหมาย เชิงผลลัพธ์ (Outcome)	ตัวชี้วัด	งบประมาณ	ผลการ เบิกจ่าย	ผลการดำเนินงาน	องค์ ความรู้ และ บทเรียนที่ ได้รับ	ปัญหาและ อุปสรรค	ข้อเสนอแนะ
	Learning)	เรียนรู้ทาง สังคมศึกษา ใน 2 รายวิชา คือ 1) เศรษฐศาสตร์ เบื้องต้น 2) ประวัติศาสตร์ ประเทศไทย	เบื้องต้น 2) ประวัติศาสตร์ ไทย ร้อยละ 100 1 รูปแบบ (รูปแบบ การเรียนรู้เชิง ประสบการณ์) 2.เชิงคุณภาพ - นักศึกษามี ความรู้ด้าน เศรษฐศาสตร์ และ ประวัติศาสตร์ ไทยผ่าน การศึกษาแห่ง เรียนรู้ 1 ชุด ความรู้				ประชาธิปไตย สำนักงาน คณะกรรมการ เลือกตั้ง 2. สัปปา ยะสภา สถาน และ 3. นิทรรศน์ รัตนโกสิน ทร์ ใน ประเด็น วิวัฒนาการ ชาติไทย ในแต่ละ ยุคสมัย และ สถานการณ์ ชาติไทย ในปัจจุบัน		

รายงานผลการติดตามประเมินผลโครงการ/กิจกรรม ประจำปีงบประมาณ พ.ศ. 2568 (รายงานตามยุทธศาสตร์)

ไตรมาส 1 (1 ตุลาคม - 31 ธันวาคม 2567)

วัตถุประสงค์ของโครงการ/ กิจกรรม	เป้าหมาย เชิง ผลผลิต (Output)	เป้าหมาย เชิงผลลัพธ์ (Outcome)	ตัวชี้วัด	งบประม าณ	ผลการ เบิกจ่า ย	ผลการดำเนินงาน	องค์ ความรู้ และ บทเรียนที่ ได้รับ	ปัญหาและ อุปสรรค	ข้อเสนอแ นะ
							วิวัฒนาการ ชาติไทย ด้าน การเมือง และการ ปกครอง เศรษฐกิจ สังคมและ วัฒนธรรม และ ความสัมพันธ์ กับ ต่างประเทศ และ ความ เชื่อมโยง ของ เหตุการณ์ ที่มีส่วน สำคัญ ก่อให้เกิด ยุคสมัย		

รายงานผลการติดตามประเมินผลโครงการ/กิจกรรม ประจำปีงบประมาณ พ.ศ. 2568 (รายงานตามยุทธศาสตร์)

ไตรมาส 1 (1 ตุลาคม - 31 ธันวาคม 2567)

วัตถุประสงค์ของโครงการ/ กิจกรรม	เป้าหมาย เชิง ผลผลิต (Output)	เป้าหมาย เชิงผลลัพธ์ (Outcome)	ตัวชี้วัด	งบประม าณ	ผลการ เบิกจ่า ย	ผลการดำเนินงาน	องค์ ความรู้ และ บทเรียนที่ ได้รับ	ปัญหาและ อุปสรรค	ข้อเสนอแ นะ
							ต่างๆ โดย วิธีการทาง ประวัติศาสตร์ ด้วย รูปแบบ การเรียนรู้ เชิง ประสบกา รณ์ (Experien tial Learning) เนื่องจาก การจัดการ เรียนการ สอนโดย ใช้การ เรียนรู้จาก ประสบกา รณ์ (Experien tial		

รายงานผลการติดตามประเมินผลโครงการ/กิจกรรม ประจำปีงบประมาณ พ.ศ. 2568 (รายงานตามยุทธศาสตร์)

ไตรมาส 1 (1 ตุลาคม - 31 ธันวาคม 2567)

วัตถุประสงค์ของโครงการ/ กิจกรรม	เป้าหมาย เชิง ผลผลิต (Output)	เป้าหมาย เชิงผลลัพธ์ (Outcome)	ตัวชี้วัด	งบประม าณ	ผลการ เบิกจ่า ย	ผลการดำเนินงาน	องค์ ความรู้ และ บทเรียนที่ ได้รับ	ปัญหาและ อุปสรรค	ข้อเสนอแ นะ
							Learning) การ สะท้อนคิด (Reflecti on) และ การศึกษา นอก สถานที่ (Field Trip) จะ พัฒนา นักศึกษา ให้เรียนรู้ จาก ประสบกา รณ์ตรง มี การ วางแผน ลงมือ ปฏิบัติ ทำงาน ร่วมกัน		

รายงานผลการติดตามประเมินผลโครงการ/กิจกรรม ประจำปีงบประมาณ พ.ศ. 2568 (รายงานตามยุทธศาสตร์)

ไตรมาส 1 (1 ตุลาคม - 31 ธันวาคม 2567)

วัตถุประสงค์ของโครงการ/ กิจกรรม	เป้าหมาย เชิง ผลผลิต (Output)	เป้าหมาย เชิงผลลัพธ์ (Outcome)	ตัวชี้วัด	งบประม าณ	ผลการ เบิกจ่า ย	ผลการดำเนินงาน	องค์ ความรู้ และ บทเรียนที่ ได้รับ	ปัญหาและ อุปสรรค	ข้อเสนอแ นะ
							ระหว่าง กลุ่ม และ ในกลุ่ม และฝึกให้ สามารถ แก้ไข ปัญหา เฉพาะ หน้าได้ดี นักศึกษา ซึ่งใน อนาคต จะต้อง ประกอบ วิชาชีพครู จะได้นำ ประสบกา รมในการ จัด กิจกรรม ศึกษานอก สถานที่		

รายงานผลการติดตามประเมินผลโครงการ/กิจกรรม ประจำปีงบประมาณ พ.ศ. 2568 (รายงานตามยุทธศาสตร์)

ไตรมาส 1 (1 ตุลาคม - 31 ธันวาคม 2567)

วัตถุประสงค์ของโครงการ/ กิจกรรม	เป้าหมาย เชิง ผลผลิต (Output)	เป้าหมาย เชิงผลลัพธ์ (Outcome)	ตัวชี้วัด	งบประม าณ	ผลการ เบิกจ่า ย	ผลการดำเนินงาน	องค์ ความรู้ และ บทเรียนที่ ได้รับ	ปัญหาและ อุปสรรค	ข้อเสนอแ นะ
							การเลือก แหล่ง เรียนรู้ที่มี ความ เหมาะสม กับเนื้อหา และ สามารถ จัด กิจกรรม การเรียนรู้ การสอนที่ ดึงความรู้ ความรู้สึ และ ประสบกา รณ์จาก ผู้เรียนให้ ออกมาใน รูปแบบ การ สะท้อนคิด		

รายงานผลการติดตามประเมินผลโครงการ/กิจกรรม ประจำปีงบประมาณ พ.ศ. 2568 (รายงานตามยุทธศาสตร์)

ไตรมาส 1 (1 ตุลาคม - 31 ธันวาคม 2567)

วัตถุประสงค์ของโครงการ/ กิจกรรม	เป้าหมาย เชิง ผลผลิต (Output)	เป้าหมาย เชิงผลลัพธ์ (Outcome)	ตัวชี้วัด	งบประม มาณ	ผลการ เบิกจ่า ย	ผลการดำเนินงาน	องค์ ความรู้ และ บทเรียนที่ ได้รับ	ปัญหาและ อุปสรรค	ข้อเสนอแ นะ
							เพื่อ ตรวจสอบ ร่องรอย การเรียนรู้ ของผู้เรียน ได้		
โครงการที่ 10 โครงการยกระดับต้นนวัตกรรมชุมชน ด้วยกระบวนการวิศวกรสังคม									
กิจกรรมที่ 1 โครงการยกระดับต้นนวัตกรรมชุมชน ด้วยกระบวนการวิศวกรสังคม : 101020000-005 / 1,950,000.00 บาท / สำนักงานอธิการบดี (กองพัฒนานักศึกษา) / ระยะเวลาดำเนินงาน ไตรมาสที่ 1-2-3-4									
กิจกรรมย่อยที่ 1 1.เพื่อส่งเสริมให้นักศึกษามีความ รู้ ความเข้าใจในการพัฒนา Soft Skills ด้วยกระบวนการ วิศวกรสังคม 2.เพื่อให้นักศึกษาเกิดความรู้ ความเข้าใจเกี่ยวกับเครื่องมือ ของวิศวกรสังคม 3.เพื่อส่งเสริมให้นักศึกษามี ทักษะตามกระบวนการวิศวกร สังคม	ดำเนินการ จัดกิจกรรม จนสำเร็จ ตามแผน กำหนดไว้ที่	นักศึกษามี ความรู้ ความเข้าใจ การพัฒนา Soft Skills ด้วย กระบวนการ วิศวกร สังคม นักศึกษามี ความรู้ ความเข้าใจ เกี่ยวกับ เครื่องมือ	1.เชิงปริมาณ - จำนวน ผู้เข้าร่วม กิจกรรม (นักศึกษาชั้นปีที่ 1 ทุกคน) เป้าหมาย ไม่ น้อยกว่าร้อยละ 90 / ผลการ ดำเนินงาน ร้อย ละ 94.89 (1,708 คน) 2.เชิงคุณภาพ - นักศึกษามี	477,300 .00	477,30 0.00	การจัดกิจกรรมแบ่งเป็น 4 รุ่นๆละ 450 คน ในระหว่างวันที่ 3-16 พฤศจิกายน 2567 กิจกรรมเป็นการบรรยายให้ความรู้ในหัวข้อ ที่มาและความสำคัญของ วิศวกรสังคม เรียนรู้พร้อมฝึกปฏิบัติเครื่องมือวิศวกรสังคม 5 เครื่องมือ คือ ฟ้า ประทาน นาฬิกาชีวิต โทมไลน์พัฒนาการ โทมไลน์กระบวนการและ M.I.C. model ซึ่งนักศึกษาที่เข้ารับการอบรมสามารถนำความรู้ไปใช้ในชีวิตประจำวันได้	1. นักศึกษา ได้ฝึก ทักษะการ คิด วิเคราะห์ เชิงเหตุ - ผล และ มองปัญหา เป็นสิ่งที่ทำ ขยาย (นัก คิด) 2. นักศึกษา	ไม่มี	ไม่มี

รายงานผลการติดตามประเมินผลโครงการ/กิจกรรม ประจำปีงบประมาณ พ.ศ. 2568 (รายงานตามยุทธศาสตร์)

ไตรมาส 1 (1 ตุลาคม - 31 ธันวาคม 2567)

วัตถุประสงค์ของโครงการ/ กิจกรรม	เป้าหมาย เชิง ผลผลิต (Output)	เป้าหมาย เชิงผลลัพธ์ (Outcome)	ตัวชี้วัด	งบประม าณ	ผลการ เบิกจ่า ย	ผลการดำเนินงาน	องค์ ความรู้ และ บทเรียนที่ ได้รับ	ปัญหาและ อุปสรรค	ข้อเสนอแ นะ
		วิศวกรสังคม และ นักศึกษามี ทักษะตาม กระบวนกา รวิศวกร สังคม	ความรู้ความ เข้าใจในการ พัฒนา Soft Skills ด้วย กระบวนการ วิศวกรสังคม เป้าหมาย ระดับ มาก (≥4.00) / ผลการ ดำเนินงาน 4.59 - นักศึกษาเกิด ความรู้ ความ เข้าใจเกี่ยวกับ เครื่องมือของ วิศวกรสังคม เป้าหมาย ระดับ มาก (≥4.00) / ผลการ ดำเนินงาน 4.57 - นักศึกษามี ทักษะตาม กระบวนการวิ				ได้ฝึก ทักษะการ สื่อสาร องค์ ความรู้เพื่อ แก้ไข ปัญหา (นัก สื่อสาร) 3. นักศึกษา ได้ฝึก ทักษะการ ทำงาน ร่วมกับผู้ อื่นโดย ปราศจาก ความ ขัดแย้ง (นัก ประสาน) 4.		

รายงานผลการติดตามประเมินผลโครงการ/กิจกรรม ประจำปีงบประมาณ พ.ศ. 2568 (รายงานตามยุทธศาสตร์)

ไตรมาส 1 (1 ตุลาคม - 31 ธันวาคม 2567)

วัตถุประสงค์ของโครงการ/ กิจกรรม	เป้าหมาย เชิง ผลผลิต (Output)	เป้าหมาย เชิงผลลัพธ์ (Outcome)	ตัวชี้วัด	งบประมาณ	ผลการ เบิกจ่าย	ผลการดำเนินงาน	องค์ ความรู้ และ บทเรียนที่ ได้รับ	ปัญหาและ อุปสรรค	ข้อเสนอแนะ
			ศกรสังคม เป้าหมาย ระดับ มาก (≥ 4.00) / ผลการ ดำเนินงาน 4.56 3.เชิงเวลา - กิจกรรมแล้ว เสร็จตาม ระยะเวลาที่ กำหนด เป้าหมาย 3-16 พุทธศักราช 2567 / ผลการ ดำเนินงาน 3-16 พุทธศักราช 2567 4.เชิง งบประมาณ - ค่าใช้จ่ายของ กิจกรรมเป็นไป ตามที่ได้รับ เป้าหมาย				นักศึกษา ได้ฝึก ทักษะการ สร้าง นวัตกรรม (นักนวัตกรรม) ทั้งนี้ นักศึกษา สามารถ นำทักษะ ต่าง ๆ ใน การฝึก ปฏิบัติไป ใช้ในชีวิต ประจำวัน ได้		

รายงานผลการติดตามประเมินผลโครงการ/กิจกรรม ประจำปีงบประมาณ พ.ศ. 2568 (รายงานตามยุทธศาสตร์)

ไตรมาส 1 (1 ตุลาคม - 31 ธันวาคม 2567)

วัตถุประสงค์ของโครงการ/ กิจกรรม	เป้าหมาย เชิง ผลผลิต (Output)	เป้าหมาย เชิงผลลัพธ์ (Outcome)	ตัวชี้วัด	งบประ มาณ	ผลการ เบิกจ่า ย	ผลการดำเนินงาน	องค์ ความรู้ และ บทเรียนที่ ได้รับ	ปัญหาและ อุปสรรค	ข้อเสนอแ นะ
			477,300 บาท / ผลการ ดำเนินงาน 477,300 บาท						
โครงการที่ 11 โครงการยกระดับคุณภาพผู้เรียนในหลักสูตรวิชาชีพเฉพาะให้มีสมรรถนะสูงสอดคล้องตามมาตรฐานวิชาชีพ									
กิจกรรมที่ 4 ยกระดับสมรรถนะบัณฑิตให้สอดคล้องกับมาตรฐานวิชาชีพ คณะวิศวกรรมศาสตร์และเทคโนโลยีอุตสาหกรรม : 207000000-002 / 72,000.00 บาท / คณะวิศวกรรมศาสตร์และเทคโนโลยีอุตสาหกรรม / ระยะเวลาดำเนินงาน ไตรมาสที่ 3									
1.เพื่อศึกษาและประยุกต์ใช้ แนวทางสำคัญของวิธีการ เรียนรู้แบบใช้ปัญหาเป็นฐานใน การพัฒนาและปรับปรุงการ บริหารจัดการหลักสูตร สถาปัตยกรรมภายในให้เกิด ประสิทธิภาพสูงสุด	นักศึกษา ได้ออกไป ศึกษา สถาปัตยกร รมใน สถานที่จริง ซึ่งมี	1.สามารถ พัฒนา คุณภาพ ผู้เรียนใน หลักสูตร วิชาชีพ สถาปัตยกร รมภายในให้ มีสมรรถนะ สูง สอดคล้อง ตาม มาตรฐาน	1.เชิงปริมาณ - นักศึกษา สาขา สถาปัตยกรรม ภายใน จำนวน 48 คนข 2.เชิงคุณภาพ - ร้อยละของ นักศึกษาที่ผ่าน การพัฒนา สมรรถนะ วิชาชีพเฉพาะต่อ นักศึกษาที่เข้า	22,000. 00	22,000 .00	การจัดกิจกรรม เป็นไปด้วยความเรียบร้อย ได้จัดขึ้นใน วัน เวลา และสถานที่ที่กำหนด นักศึกษาสามารถนำความรู้จากการเข้าอบรมนำไปในการเรียน การประกอบวิชาชีพ และการสอบใบประกอบวิชาชีพได้	องค์ ความรู้ ด้าน สถาปัตยกร รม ภายใน	ใช้ระยะเวลา ในการ นำเสนอ โครงการเป็น เวลานานกว่า ที่คาดการณ์ ไว้ ทำให้การ เตรียมการ บางส่วน ไม่เป็นไป ตามแผน ไม่ สามารถยืม เงินโครงการ ได้ทันเวลา และทำให้	อยากให้มี การชี้แจง รูปแบบ การเขียน โครงการ ในแต่ละ รูปแบบ ของ โครงการ เพื่อให้ ผู้จัดทำ มีความ เข้าใจ ตรงกัน เช่น
2.เพื่อส่งเสริมให้นักศึกษา สามารถบูรณาการองค์ความรู้ จากการศึกษาดูงานกับการ เรียนการสอนด้านการ ออกแบบสถาปัตยกรรมภายใน ได้อย่างมีประสิทธิภาพ	ความสำคัญ อย่างยิ่ง ในการ พัฒนา ศักยภาพ ของ	2.สามารถ วิชาชีพ 2.สามารถ	ร่วมกิจกรรม ร้อยละ 100						

รายงานผลการติดตามประเมินผลโครงการ/กิจกรรม ประจำปีงบประมาณ พ.ศ. 2568 (รายงานตามยุทธศาสตร์)

ไตรมาส 1 (1 ตุลาคม - 31 ธันวาคม 2567)

วัตถุประสงค์ของโครงการ/ กิจกรรม	เป้าหมาย เชิง ผลผลิต (Output)	เป้าหมาย เชิงผลลัพธ์ (Outcome)	ตัวชี้วัด	งบประม าณ	ผลการ เบิกจ่า ย	ผลการดำเนินงาน	องค์ ความรู้ และ บทเรียนที่ ได้รับ	ปัญหาและ อุปสรรค	ข้อเสนอแ นะ
ผลงานทางด้านศิลปะและสถาปัตยกรรม โดยอาศัยข้อมูลทางกายภาพจากการศึกษาในสถานที่จริง และนำมาต่อยอดผ่านกระบวนการคิดวิเคราะห์อย่างเป็นระบบ อันนำไปสู่กระบวนการออกแบบที่มีประสิทธิภาพ	สถาปัตยกรรมภายในและเสริมสร้างทักษะที่จำเป็นสำหรับการประกอบวิชาชีพในอนาคต	นำความรู้ความสามารถไปใช้ในการประกอบวิชาชีพสถาปัตยกรรมภายใน 3.สามารถเพิ่มทักษะในการสอบใบประกอบวิชาชีพสถาปัตยกรรมภายใน	- ร้อยละของหลักสูตรวิชาชีพเฉพาะที่ได้รับ การรับรองจากสภาวิชาชีพ ร้อยละ 100 - ร้อยละของนักศึกษาในหลักสูตรวิชาชีพเฉพาะ มีสมรรถนะด้านวิชาชีพและวิชาการตามเกณฑ์ที่กำหนด ร้อยละ 100					การจัดซื้อเป็นไปด้วยความรีบเร่ง	ตัวชี้วัดโครงการเพราะผู้จัดทำใส่แค่บางตัวชี้วัดแต่ต้องกลับมาแก้ไขโดยการเพิ่มตัวชี้วัดทุกตัวให้อยู่ภายในโครงการนี้
4.เพื่อเสริมสร้างทักษะการคิดวิเคราะห์ การแก้ปัญหา และการทำงานเป็นทีมของนักศึกษาผ่านกระบวนการเรียนรู้แบบใช้ปัญหาเป็นฐานในบริบทของสถาปัตยกรรมภายในและการออกแบบ	วิชาชีพในอนาคต	3.สามารถเพิ่มทักษะในการสอบใบประกอบวิชาชีพสถาปัตยกรรมภายใน	หลักสูตรวิชาชีพเฉพาะ มีสมรรถนะด้านวิชาชีพและวิชาการตามเกณฑ์ที่กำหนด ร้อยละ 100						
5.เพื่อเป็นการเตรียมความพร้อมสู่การสอบใบประกอบวิชาชีพ			3.เชิงเวลา - ดำเนินโครงการแล้วเสร็จตามระยะเวลาที่กำหนด ไตรมาสที่ 1						

รายงานผลการติดตามประเมินผลโครงการ/กิจกรรม ประจำปีงบประมาณ พ.ศ. 2568 (รายงานตามยุทธศาสตร์)

ไตรมาส 1 (1 ตุลาคม - 31 ธันวาคม 2567)

วัตถุประสงค์ของโครงการ/ กิจกรรม	เป้าหมาย เชิง ผลผลิต (Output)	เป้าหมาย เชิงผลลัพธ์ (Outcome)	ตัวชี้วัด	งบประ มาณ	ผลการ เบิกจ่า ย	ผลการดำเนินงาน	องค์ ความรู้ และ บทเรียนที่ ได้รับ	ปัญหาและ อุปสรรค	ข้อเสนอแ นะ
			4.เชิง งบประมาณ - งบประมาณ การจัดกิจกรรม 22,000 บาท บรรลุเป้าหมาย ร้อยละ 100						
<p>กิจกรรมที่ 6 การอบรมเชิงปฏิบัติการเตรียมความพร้อมก่อนเข้าทดสอบและทดสอบมาตรฐานฝีมือแรงงานสาขาพนักงานการใช้คอมพิวเตอร์ : 20800000-017 / 9,250.00 บาท / คณะเทคโนโลยีสารสนเทศ / ระยะเวลาดำเนินงาน ไตรมาสที่ 4</p>									
1.เพื่อยกระดับคุณภาพบัณฑิต และกำลังคนให้มีคุณลักษณะที่ พึงประสงค์ (Desired Characteristics) ท้นต่อการ เปลี่ยนแปลง	ความรู้และ ทักษะที่ จำเป็น สำหรับการ ทดสอบ	ความรู้และ ทักษะที่ จำเป็น สำหรับการ ทดสอบ	1.เชิงปริมาณ - จำนวน ผู้เข้าร่วม โครงการ เป้าหมาย 15	9,200.0 0	9,200. 00	ผู้เข้าร่วมโครงการทั้งสิ้น จำนวน 22 คน โดยกลุ่มเป้าหมายได้แก่ นักศึกษา สาขาวิชาคอมพิวเตอร์ประยุกต์ แขนงเทคโนโลยีสำนักงานดิจิทัล โดยความสำเร็จ ของการจัดโครงการคือ ร้อยละของนักศึกษาที่ผ่านการพัฒนาสมรรถนะวิชาชีพ เฉพาะต่อนักศึกษาที่เข้าร่วมกิจกรรมทั้งหมด ร้อยละ 100 ร้อยละของนักศึกษาใน หลักสูตรวิชาชีพเฉพาะมีสมรรถนะด้านวิชาชีพและวิชาการตามเกณฑ์ที่กำหนด ร้อยละ 100 และร้อยละของผลสัมฤทธิ์การเตรียมความพร้อมของนักศึกษา ร้อย ละ 80 ผลที่คาดว่าจะได้รับคือนักศึกษาได้รับการพัฒนาสมรรถนะวิชาชีพเฉพาะ และนักศึกษาได้รับการยกระดับทักษะความเชี่ยวชาญด้านวิชาการของนักศึกษา	ความ ต้องการ ทักษะด้าน การใช้ คอมพิวเตอร์ อริโน ตลาดแรงง าน	ไม่มี	เนื่องจาก โครงการนี้ ได้รับการ จัดสรร เป็นงบ แผ่นดิน ทำให้บาง กิจกรรม ไม่ สามารถ ดำเนินกา รตามแผน ที่วางไว้ได้
2.เพื่อพัฒนานักศึกษาให้ผ่าน การพัฒนาสมรรถนะวิชาชีพ เฉพาะ	มาตรฐาน ฝีมือ แรงงาน	มาตรฐาน ฝีมือแรงงาน สาขา	คน ผลการ ดำเนินงาน 22 คน				ความ เข้าใจใน ทักษะที่ นายจ้าง ต้องการ		
3.เพื่อพัฒนานักศึกษาให้มี สมรรถนะด้านวิชาชีพและ วิชาการตามเกณฑ์ที่กำหนด	สาขา พนักงาน การใช้ คอมพิวเตอร์ และการ	พนักงาน การใช้ คอมพิวเตอร์ และการ เตรียมความ	2.เชิงคุณภาพ - ร้อยละของ นักศึกษาที่ผ่าน การพัฒนา สมรรถนะ						

รายงานผลการติดตามประเมินผลโครงการ/กิจกรรม ประจำปีงบประมาณ พ.ศ. 2568 (รายงานตามยุทธศาสตร์)

ไตรมาส 1 (1 ตุลาคม - 31 ธันวาคม 2567)

วัตถุประสงค์ของโครงการ/ กิจกรรม	เป้าหมาย เชิง ผลผลิต (Output)	เป้าหมาย เชิงผลลัพธ์ (Outcome)	ตัวชี้วัด	งบประม าณ	ผลการ เบิกจ่า ย	ผลการดำเนินงาน	องค์ ความรู้ และ บทเรียนที่ ได้รับ	ปัญหาและ อุปสรรค	ข้อเสนอแ นะ
	เตรียม ความ พร้อม พร้อม สำหรับการ ทดสอบ มาตรฐาน ฝีมือ แรงงาน	พร้อม สำหรับการ ทดสอบ มาตรฐาน ฝีมือแรงงาน	วิชาชีพเฉพาะต่อ นักศึกษาที่เข้า ร่วมกิจกรรม ทั้งหมด เป้าหมาย ร้อย ละ 100 ผลการ ดำเนินงาน ร้อย ละ 100 - ร้อยละของ นักศึกษาใน หลักสูตรวิชาชีพ เฉพาะมี สมรรถนะด้าน วิชาชีพและ วิชาการตาม เกณฑ์ที่กำหนด เป้าหมาย ร้อยละ 100 ผลการ ดำเนินงาน ร้อย ละ 100 - ร้อยละของ ผลสัมฤทธิ์การ				เช่น การ จัดการ เอกสาร การ คำนวณ การ วิเคราะห์ ข้อมูล และการ สื่อสาร ผ่านระบบ คอมพิวเตอร์ เทคนิค การพัฒนา ทักษะของ ผู้เข้า อบรม การ ออกแบบ หลักสูตรที่		เนื่องจาก ไม่ สามารถ เบิกได้ เช่น ค่าตอบแทน น กรรมการ

รายงานผลการติดตามประเมินผลโครงการ/กิจกรรม ประจำปีงบประมาณ พ.ศ. 2568 (รายงานตามยุทธศาสตร์)

ไตรมาส 1 (1 ตุลาคม - 31 ธันวาคม 2567)

วัตถุประสงค์ของโครงการ/ กิจกรรม	เป้าหมาย เชิง ผลผลิต (Output)	เป้าหมาย เชิงผลลัพธ์ (Outcome)	ตัวชี้วัด	งบประม าณ	ผลการ เบิกจ่า ย	ผลการดำเนินงาน	องค์ ความรู้ และ บทเรียนที่ ได้รับ	ปัญหาและ อุปสรรค	ข้อเสนอแ นะ
			เตรียมความ พร้อมของ นักศึกษา เป้าหมาย ร้อย ละ 80 ผลการ ดำเนินงาน ร้อย ละ 80 3.เชิงเวลา - กิจกรรมแล้ว เสร็จตาม ระยะเวลาที่ กำหนด เป้าหมาย ไตร มาสที่ 1 ผลการ ดำเนินงาน ไตร มาสที่ 1 4.เชิงปริมาณ - ร้อยละของ จำนวนเงินที่ ได้รับการจัดสรร เป้าหมาย ร้อย ละ 100 ผลการ				เหมาะสม กับ ผู้เข้าร่วมที่ มีพื้นฐาน ต่างกัน เช่น การ แบ่งกลุ่ม ตามระดับ ความรู้ เบื้องต้น		

รายงานผลการติดตามประเมินผลโครงการ/กิจกรรม ประจำปีงบประมาณ พ.ศ. 2568 (รายงานตามยุทธศาสตร์)

ไตรมาส 1 (1 ตุลาคม - 31 ธันวาคม 2567)

วัตถุประสงค์ของโครงการ/ กิจกรรม	เป้าหมาย เชิง ผลผลิต (Output)	เป้าหมาย เชิงผลลัพธ์ (Outcome)	ตัวชี้วัด	งบประ มาณ	ผลการ เบิกจ่า ย	ผลการดำเนินงาน	องค์ ความรู้ และ บทเรียนที่ ได้รับ	ปัญหาและ อุปสรรค	ข้อเสนอแ นะ
			ดำเนินงาน ร้อย ละ 100						
โครงการที่ 12 โครงการพัฒนาอัตลักษณ์และคุณลักษณะที่พึงประสงค์ และพัฒนาคุณภาพบัณฑิตให้พร้อมทำงานด้วยวิชาการ วิชาชีพ และทักษะในศตวรรษที่ 21									
กิจกรรมที่ 2 การส่งเสริมและพัฒนาทักษะเพื่อเพิ่มขีดความสามารถในการแข่งขันของผู้เรียน คณะวิทยาศาสตร์และเทคโนโลยี : 203010000-004 / 30,000.00 บาท / คณะวิทยาศาสตร์และเทคโนโลยี / ระยะเวลาดำเนินงาน ไตร มาสที่ 4									
1.เพื่อสนับสนุนและส่งเสริม การนำเสนอผลงานวิจัยของ นักศึกษาคณะวิทยาศาสตร์และ เทคโนโลยี	1.จัดทำ โครงการ/ กิจกรรมที่ สามารถ นำเสนอ ผลงานวิจัย ของ นักศึกษา	1.นักศึกษา มี ความสมาร ถในการ นำเสนอ ผลงานวิจัย และ นวัตกรรมได้	1.เชิงปริมาณ - จำนวน นักศึกษาที่เข้า ร่วมกิจกรรม 25 คน 1 คน (อยู่ ระหว่าง ดำเนินการ) - จำนวน รางวัล ระดับชาติ/ นานาชาติ ≥ 2 จำนวน 1 ผลงาน (อยู่ ระหว่าง ดำเนินการ)	30,000. 00	ไม่มีการ ใช้ งบประ มาณ	สถานะของกิจกรรม ระหว่างดำเนินการ ลักษณะกิจกรรม เป็นการนำเสนอผลงานวิจัยภาคบรรยายในงานการประชุม พฤกษศาสตร์แห่งประเทศไทยครั้งที่ 16 ณ มหาวิทยาลัยเกษตรศาสตร์ เมื่อวันที่ 21-22 พฤศจิกายน 2567 ในหัวข้อบรรยายเรื่อง "ย้อนอดีตพฤกษศาสตร์พื้นบ้าน ของชุมชนบ้านเชียงเมื่อ 40 ปีก่อน" โดยนางสาวนภาพรณ นิทัศน์เกษม นักศึกษาสาขาชีววิทยา ชั้นปีที่ 4 และอาจารย์ ดร.วราภรณ์ ง่วนชู เขื่อนนำเสนอผลงานภาคบรรยายเรื่อง "พืชสมุนไพรที่ใช้ในการดูแลรักษาสุขภาพ สตรีและการเสื่อมถอยขององค์ความรู้ในกลุ่มชาติพันธุ์เมี่ยน จังหวัดเชียงราย" และได้รับรางวัลการนำเสนอภาคบรรยายยอดเยี่ยม	ไม่มี	ไม่มี	ไม่มี
2.เพื่อสนับสนุนและส่งเสริม การการสร้างนวัตกรรมหรือสื่อ การสอนของนักศึกษาคณะ วิทยาศาสตร์ฯ	2.การ นำเสนอ ผลงานวิจัย ของ นักศึกษา	2.นักศึกษา ได้เพิ่ม ทักษะการ คิด สร้างสรรค์ การพัฒนา	2.เชิงคุณภาพ						
3.เพื่อสนับสนุนและส่งเสริม ผลงานต่างจากการเรียนรู้เชิง ปฏิบัติของนักศึกษาคณะ วิทยาศาสตร์และเทคโนโลยี	คณะ วิทยาศาสตร์ และเทคโนโลยี ได้อย่างมี ประสิทธิภาพ	อย่างมือ อาชีพ 2.นักศึกษา ได้เพิ่ม ทักษะการ คิด สร้างสรรค์ การพัฒนา	รางวัล ระดับชาติ/ นานาชาติ ≥ 2 จำนวน 1 ผลงาน (อยู่ ระหว่าง ดำเนินการ)						

รายงานผลการติดตามประเมินผลโครงการ/กิจกรรม ประจำปีงบประมาณ พ.ศ. 2568 (รายงานตามยุทธศาสตร์)

ไตรมาส 1 (1 ตุลาคม - 31 ธันวาคม 2567)

วัตถุประสงค์ของโครงการ/ กิจกรรม	เป้าหมาย เชิง ผลผลิต (Output)	เป้าหมาย เชิงผลลัพธ์ (Outcome)	ตัวชี้วัด	งบประม าณ	ผลการ เบิกจ่า ย	ผลการดำเนินงาน	องค์ ความรู้ และ บทเรียนที่ ได้รับ	ปัญหาและ อุปสรรค	ข้อเสนอแ นะ
	สร้างสรรค์ และ นำเสนอ นวัตกรรม หรือสื่อการ สอนที่ พัฒนาขึ้น โดย นักศึกษา 3.การ รวบรวม ผลงานหรือ สิ่งประดิษฐ์ ที่ได้จาก การเรียนรู้ เชิงปฏิบัติ ของ นักศึกษา เพื่อ เผยแพร่ และ นำไปใช้	นวัตกรรม และการ เรียนรู้เชิง ปฏิบัติ 3.ผลงาน ของ นักศึกษา นำไปสู่การ ประยุกต์ใช้ งานจริงใน ภาค การศึกษา อุตสาหกรรม หรือชุมชน 4.เพิ่ม ชื่อเสียงและ ศักยภาพ ของคณะ วิทยาศาสตร์ และ เทคโนโลยี ในการ	- จำนวน ผลงานวิจัย/ นวัตกรรมและ สื่อการสอน ของ นักศึกษาที่มีการ เผยแพร่ ระดับชาติ 10 จำนวน 1 ผลงาน (อยู่ระหว่าง ดำเนินการ) 3.เชิงเวลา - กิจกรรมแล้ว เสร็จตามเวลาที่ กำหนด ไตรมาส ที่ 4 (อยู่ ระหว่าง ดำเนินการ) 4.เชิง งบประมาณ - ใช้ งบประมาณ						

รายงานผลการติดตามประเมินผลโครงการ/กิจกรรม ประจำปีงบประมาณ พ.ศ. 2568 (รายงานตามยุทธศาสตร์)

ไตรมาส 1 (1 ตุลาคม - 31 ธันวาคม 2567)

วัตถุประสงค์ของโครงการ/ กิจกรรม	เป้าหมาย เชิง ผลผลิต (Output)	เป้าหมาย เชิงผลลัพธ์ (Outcome)	ตัวชี้วัด	งบประ มาณ	ผลการ เบิกจ่า ย	ผลการดำเนินงาน	องค์ ความรู้ และ บทเรียนที่ ได้รับ	ปัญหาและ อุปสรรค	ข้อเสนอแ นะ
	ประโยชน์	สนับสนุน การพัฒนา งานวิจัยและ นวัตกรรม	เป็นไปตามที่ กำหนด 30,000 บาท ยังไม่มี การเบิกจ่าย งบประมาณ (อยู่ ระหว่าง ดำเนินการ) บรรลุเป้าหมาย ร้อยละ 0.00						
กิจกรรมที่ 10 โครงการพัฒนาอัตลักษณ์และคุณลักษณะที่พึงประสงค์ และพัฒนาคุณภาพบัณฑิตให้พร้อมทำ งานด้วยวิชาการ วิชาชีพและทักษะในศตวรรษที่ 21 : 101020000-006 / 800,000.00 บาท / กองพัฒนานักศึกษา / ระยะเวลาดำเนินงาน ไตรมาสที่ 1-2-3-4									
กิจกรรมย่อยที่ 1 1.เพื่อส่งเสริมให้นักศึกษา อนุรักษ์และสืบสานประเพณี ไทย 2.เพื่อให้นักศึกษามีส่วนร่วมใน การประกวดแข่งขันการ ประดิษฐ์กระทงสดจากวัสดุ ธรรมชาติ 3.เพื่อให้นักศึกษามีความกล้า คิด กล้าแสดงออกอย่าง สร้างสรรค์	ดำเนินการ จัดกิจกรรม จนสำเร็จ ตามแผน กำหนดไว้ที่	นักศึกษาได้ อนุรักษ์ ขนบธรรมเนียม ยมประเพณี ไทย มี ส่วนรวมใน การประกวด แข่งขันการ ประดิษฐ์ กระทงสด จากวัสดุ	1.เชิงปริมาณ - จำนวน ผู้เข้าร่วม กิจกรรม เป้าหมาย ไม่ น้อยกว่าร้อยละ 90 / ผลการ ดำเนินงาน ร้อย ละ 93.66 (281 คน) - จำนวน	46,500. 00	46,500 .00	กิจกรรม “ลอยกระทง สืบสานประเพณีไทย ประจำปี 2567” กำหนดจัดเมื่อวันที่ 17 พฤศจิกายน 2567 บริเวณลานด้านหน้าสถาบันวิจัยและส่งเสริม ศิลปวัฒนธรรม (ข้างหลวงพ่อกุดน้อย) เริ่มงานเวลา 16.00 น. มีการประกวด ประดิษฐ์กระทงสด มีผู้เข้าร่วมการแข่งขันกัน 8 ทีม มีกิจกรรมนมัสการ หลวงพ่ อกุดน้อย ปิดทองไหว้พระ ตักบาตรประจำวันเกิด และพิธีเปิดโดย ผู้ช่วย ศาสตราจารย์ พชรินทร์ สุริยวงศ์ รองอธิการบดีมหาวิทยาลัยราชภัฏเพชรบุรี มี การแข่งขันการประกวดร้องเพลงไทยลูกทุ่ง มีการแสดงดนตรี มีการจำหน่าย อาหารของนักศึกษาและบุคลากรของมหาวิทยาลัย	นักศึกษา ได้ ตระหนัก ถึง ความสำคัญ ของ ประเพณี ลอย กระทง กล้าคิด การ	ไม่มี	ไม่มี

รายงานผลการติดตามประเมินผลโครงการ/กิจกรรม ประจำปีงบประมาณ พ.ศ. 2568 (รายงานตามยุทธศาสตร์)

ไตรมาส 1 (1 ตุลาคม - 31 ธันวาคม 2567)

วัตถุประสงค์ของโครงการ/ กิจกรรม	เป้าหมาย เชิง ผลผลิต (Output)	เป้าหมาย เชิงผลลัพธ์ (Outcome)	ตัวชี้วัด	งบประม าณ	ผลการ เบิกจ่า ย	ผลการดำเนินงาน	องค์ ความรู้ และ บทเรียนที่ ได้รับ	ปัญหาและ อุปสรรค	ข้อเสนอแ นะ
		ธรรมชาติ และ นักศึกษามี ความกล้า คิด กล้า แสดงออก อย่าง สร้างสรรค์	สิ่งประดิษฐ์ กระทรงจาก ความคิด สร้างสรรค์ เป้าหมาย ไม่ น้อยกว่า 8 ใบ / ผลการ ดำเนินงาน 8 ใบ - จำนวนผู้เข้า ประกวดร้อง เพลงไทยลูกทุ่ง เป้าหมาย ไม่ น้อยกว่า 8 คน / ผลการ ดำเนินงาน 8 คน 2.เชิงคุณภาพ - นักศึกษาได้ อนุรักษ์และสืบ สานประเพณี ไทย เป้าหมาย ระดับมาก ≤4.00 / ผลการ				แสดงออก ร่วม อนุรักษ์ ขนบธรรมเ เนียม ประเพณี ไทย และ สืบสาน ประเพณี ไทยให้อยู่ คู่ สังคมไทย และในการ จัด กิจกรรม ดังกล่าว นักศึกษา ได้ใช้เวลา ว่างให้เกิด ประโยชน์		

รายงานผลการติดตามประเมินผลโครงการ/กิจกรรม ประจำปีงบประมาณ พ.ศ. 2568 (รายงานตามยุทธศาสตร์)

ไตรมาส 1 (1 ตุลาคม - 31 ธันวาคม 2567)

วัตถุประสงค์ของโครงการ/ กิจกรรม	เป้าหมาย เชิง ผลผลิต (Output)	เป้าหมาย เชิงผลลัพธ์ (Outcome)	ตัวชี้วัด	งบประม าณ	ผลการ เบิกจ่า ย	ผลการดำเนินงาน	องค์ ความรู้ และ บทเรียนที่ ได้รับ	ปัญหาและ อุปสรรค	ข้อเสนอแ นะ
			ดำเนินงาน 4.62 - นักศึกษามี ส่วนร่วมในการ ประกวดแข่งขัน การประดิษฐ์ กระทงสต จาก วัสดุธรรมชาติ เป้าหมาย ระดับ มาก ≤4.00 / ผลการ ดำเนินงาน 4.60 - นักศึกษามี ความกล้าคิด กล้าแสดงออก อย่างสร้างสรรค์ เป้าหมาย ระดับ มาก ≤4.00 / ผลการ ดำเนินงาน 4.51 3.เชิงเวลา - กิจกรรมแล้ว เสร็จตาม						

รายงานผลการติดตามประเมินผลโครงการ/กิจกรรม ประจำปีงบประมาณ พ.ศ. 2568 (รายงานตามยุทธศาสตร์)

ไตรมาส 1 (1 ตุลาคม - 31 ธันวาคม 2567)

วัตถุประสงค์ของโครงการ/ กิจกรรม	เป้าหมาย เชิง ผลผลิต (Output)	เป้าหมาย เชิงผลลัพธ์ (Outcome)	ตัวชี้วัด	งบประม าณ	ผลการ เบิกจ่า ย	ผลการดำเนินงาน	องค์ ความรู้ และ บทเรียนที่ ได้รับ	ปัญหาและ อุปสรรค	ข้อเสนอแ นะ
			ระยะเวลาที่ กำหนด เป้าหมาย 15 พฤศจิกายน 2567 / ผลการ ดำเนินงาน 15 พฤศจิกายน 2567 4.เชิง งบประมาณ - ค่าใช้จ่ายของ กิจกรรมเป็นไป ตามที่ได้รับ เป้าหมาย 46,500 บาท / ผลการ ดำเนินงาน 46,500 บาท						
กิจกรรมย่อยที่ 2 1.เพื่อให้ นักศึกษามีความกล้า แสดงออก กล้าคิด กล้า ตัดสินใจ	ดำเนินการ จัดกิจกรรม จนสำเร็จ ตามแผน	นักศึกษามี ความกล้า แสดงออก กล้าคิด กล้า	1.เชิงปริมาณ - จำนวน ผู้เข้าร่วม กิจกรรม	58,500. 00	58,500 .00	กิจกรรม “PBRU Ambassador & PBRU LGBTQ+2024” กำหนดจัดในวันที่ 6 พฤศจิกายน 2567 ณ ห้องประชุมพบนอมแก้วกำเนิด อาคารสุเมธตันติเวชกุล เป็น กิจกรรมที่เปิดโอกาสให้นักศึกษาทุกเพศ ตั้งแต่เพศหญิง ชาย หรือแม้แต่เพศ ทางเลือก (LGBTQ+) ได้แสดงความสามารถ เปิดมุมมอง ทักษะคติ และความคิด	นักศึกษา มีความ กล้า แสดงออก	ไม่มี	ไม่มี

รายงานผลการติดตามประเมินผลโครงการ/กิจกรรม ประจำปีงบประมาณ พ.ศ. 2568 (รายงานตามยุทธศาสตร์)

ไตรมาส 1 (1 ตุลาคม - 31 ธันวาคม 2567)

วัตถุประสงค์ของโครงการ/ กิจกรรม	เป้าหมาย เชิง ผลผลิต (Output)	เป้าหมาย เชิงผลลัพธ์ (Outcome)	ตัวชี้วัด	งบประม าณ	ผลการ เบิกจ่า ย	ผลการดำเนินงาน	องค์ ความรู้ และ บทเรียนที่ ได้รับ	ปัญหาและ อุปสรรค	ข้อเสนอแ นะ
2.เพื่อส่งเสริมให้นักศึกษา สามารถแก้ไขปัญหาเฉพาะ หน้าได้และตระหนักถึงการมี บุคลิกภาพที่ดี 3.เพื่อให้นักศึกษาได้รับการ พัฒนา Soft Skills ในศตวรรษ ที่ 21	กำหนดไว้ที่	ตัดสินใจ สามารถ แก้ไขปัญหา เฉพาะหน้า ได้และ ตระหนักถึง การมี บุคลิกภาพที่ ดี ตลอดจน เป็นการ พัฒนา Soft Skills ใน ศตวรรษที่ 21 ให้ นักศึกษา	เป้าหมาย ไม่ น้อยกว่าร้อยละ 90 / ผลการ ดำเนินงาน ร้อย ละ 99 (1,485 คน) - ผู้เข้าร่วม ประกวด PBRU Ambassador & PBRU LGBTQ+2024 เป้าหมาย จำนวน 20 คน / ผลการ ดำเนินงาน 36 คน - ได้ตัวแทนเข้า ร่วมประกวด Satr of PCNK 2024 เป้าหมาย จำนวน 2 คน / ผลการ			เชิงสร้างสรรค์ ซึ่งกิจกรรมประกอบไปด้วย การกล่าวรายงานโดย นายกองดีการ บริหารนักศึกษา และได้รับเกียรติจากท่านผศ.ดร.เสนาะ กลิ่นงาม อธิการบดี มหาวิทยาลัยราชภัฏเพชรบุรีเป็นประธานในการเปิดกิจกรรมในครั้งนี้ มีผู้เข้าร่วม การประกวดชาย จำนวน 14 คน หญิง จำนวน 12 คน และเพศทางเลือก จำนวน 9 คน โดยแบ่งเป็น 4 รอบ ได้แก่ รอบที่ 1 โชว์เปิดตัวผู้เข้าประกวด รอบที่ 2 รอบแนะนำตัว รอบที่ 3 Explosion of ideas และรอบที่ 4 รอบตอบคำถาม ผลการประกวด ผู้ชนะเลิศฝ่ายชาย ได้แก่ นายพีรภัทร์ ทรงเลิศ รองชนะเลิศอันดับ 1 ได้แก่ นายพลกฤต ประกอบผล และรองชนะเลิศอันดับ 2 ได้แก่ นายอินชา แซ่ เล่า ชนะเลิศฝ่ายหญิง ได้แก่ นางสาวศศิกันต์ น้อยภักดี รองชนะเลิศอันดับ 1 นางสาวกนกวรรณ โทบุตร และรองชนะเลิศอันดับ 2 ได้แก่ นางสาวนภาพร เพ็ช รเทพ การประกวด LGBTQ+ ผู้ชนะเลิศ ได้แก่ นายนิติพันธ์ ศรีสุวรรณ รางวัล ขวัญใจช่างภาพ นายศตวรรษ วัตวิไล และรางวัลขวัญใจมหาชน นางสาวสุพัชชา ปลั่งเอี่ยม	กล้าคิด กล้าตัดสินใจ สามารถ แก้ไข ปัญหา เฉพาะ หน้าได้ และ ตระหนัก ถึงการมี บุคลิกภาพ ที่ดี ตลอดจน นักศึกษา ได้รับการ พัฒนา Soft Skills ใน ศตวรรษที่ 21		

รายงานผลการติดตามประเมินผลโครงการ/กิจกรรม ประจำปีงบประมาณ พ.ศ. 2568 (รายงานตามยุทธศาสตร์)

ไตรมาส 1 (1 ตุลาคม - 31 ธันวาคม 2567)

วัตถุประสงค์ของโครงการ/ กิจกรรม	เป้าหมาย เชิง ผลผลิต (Output)	เป้าหมาย เชิงผลลัพธ์ (Outcome)	ตัวชี้วัด	งบประม มาณ	ผลการ เบิกจ่า ย	ผลการดำเนินงาน	องค์ ความรู้ และ บทเรียนที่ ได้รับ	ปัญหาและ อุปสรรค	ข้อเสนอแ นะ
			ดำเนินงาน 2 คน 2.เชิงคุณภาพ - นักศึกษามี ความกล้า แสดงออก กล้า คิด กล้าตัดสินใจ เป้าหมาย ระดับ มาก ≤4.00 / ผลการ ดำเนินงาน 4.74 - นักศึกษา สามารถแก้ไข ปัญหาเฉพาะ หน้าได้และ ตระหนักถึงการมี บุคลิกภาพที่ดี เป้าหมาย ระดับ มาก ≤4.00 / ผลการ ดำเนินงาน 4.77 - นักศึกษา						

รายงานผลการติดตามประเมินผลโครงการ/กิจกรรม ประจำปีงบประมาณ พ.ศ. 2568 (รายงานตามยุทธศาสตร์)

ไตรมาส 1 (1 ตุลาคม - 31 ธันวาคม 2567)

วัตถุประสงค์ของโครงการ/ กิจกรรม	เป้าหมาย เชิง ผลผลิต (Output)	เป้าหมาย เชิงผลลัพธ์ (Outcome)	ตัวชี้วัด	งบประม มาณ	ผลการ เบิกจ่า ย	ผลการดำเนินงาน	องค์ ความรู้ และ บทเรียนที่ ได้รับ	ปัญหาและ อุปสรรค	ข้อเสนอแ นะ
			ได้รับการพัฒนา Soft Skills ใน ศตวรรษที่ 21 เป้าหมาย ระดับ มาก ≤4.00 / ผลการ ดำเนินงาน 4.78 3.เชิงเวลา - กิจกรรมแล้ว เสร็จตาม ระยะเวลาที่ กำหนด เป้าหมาย 6 พฤศจิกายน 2567 / ผลการ ดำเนินงาน 6 พฤศจิกายน 2567 4.เชิง งบประมาณ - ค่าใช้จ่ายของ กิจกรรมเป็นไป						

รายงานผลการติดตามประเมินผลโครงการ/กิจกรรม ประจำปีงบประมาณ พ.ศ. 2568 (รายงานตามยุทธศาสตร์)

ไตรมาส 1 (1 ตุลาคม - 31 ธันวาคม 2567)

วัตถุประสงค์ของโครงการ/ กิจกรรม	เป้าหมาย เชิง ผลผลิต (Output)	เป้าหมาย เชิงผลลัพธ์ (Outcome)	ตัวชี้วัด	งบประม าณ	ผลการ เบิกจ่า ย	ผลการดำเนินงาน	องค์ ความรู้ และ บทเรียนที่ ได้รับ	ปัญหาและ อุปสรรค	ข้อเสนอแ นะ
			ตามที่ได้รับ เป้าหมาย 58,500 บาท / ผลการ ดำเนินงาน 58,500 บาท						
กิจกรรมที่ 12 พัฒนาอัตลักษณ์และคุณลักษณะที่พึงประสงค์และพัฒนาคุณภาพบัณฑิตให้พร้อมทำงานด้วยวิชาการ วิชาชีพ และทักษะในศตวรรษที่ 21 : 104010100-001 / 733,000.00 บาท / สำนักส่งเสริมวิชาการและงานทะเบียน / ระยะเวลาดำเนินงาน ไตรมาสที่ 1									
1.เพื่อพัฒนาทักษะและเพิ่ม ศักยภาพในด้านความรู้ ทางด้านวิชาการของนักศึกษา	เพื่อ ส่งเสริม ความเป็น	ทักษะ วิชาการ สามารถนำ	1.เชิงปริมาณ - จำนวน กิจกรรมที่ส่งเข้า	733,000 .00	651,18 9.90	ผลการดำเนินงานการแข่งขันทักษะวิชาการเป็นไปตามวัตถุประสงค์ของโครงการ นักศึกษาผู้เข้าแข่งขันทักษะวิชาการได้เข้าร่วมการแข่งขัน	นักศึกษา ได้พัฒนา ทักษะและ ความรู้	1.การติดต่อ ประสาน หน่วยงาน ภายนอก ซึ่ง เกี่ยวข้องกับ มหาวิทยาลัย ราชภัฏทั้ง 4 สถาบัน ซึ่ง ใช้ระยะ เวลานานใน การ ประสานงาน และ ดำเนินการ	ควรมี กำหนด ผู้รับผิดชอบ บโนฝ่าย งานต่าง ๆ มอบหมาย งานให้ ชัดเจน เป็นลาย ลักษณ์ อักษร และให้ เกิดการสั่ง การที่เป็น
2.เพื่อจัดกิจกรรมการแข่งขัน ทักษะวิชาการ	เลิศทักษะ วิชาการ	ความรู้และ ประสบการณ์	แข่งขันทักษะ วิชาการพ.จ.น.ก. สัมพันธ 35						
3.เพื่อสร้างความร่วมมือในกลุ่ม ราชภัฏภูมิภาคตะวันตกในการ พัฒนาและฝึกฝนทักษะทาง วิชาการ	ให้กับ นักศึกษา	ณ้มา ประยุกต์ใช้ ใน สถานการณ์ จริง	กิจกรรม ผลการ ดำเนินงาน 44 กิจกรรม - จำนวนรางวัล ที่ได้รับจากการ แข่งขันทักษะ ทางวิชาการ พ.จ.น.ก.สัมพันธ						

รายงานผลการติดตามประเมินผลโครงการ/กิจกรรม ประจำปีงบประมาณ พ.ศ. 2568 (รายงานตามยุทธศาสตร์)

ไตรมาส 1 (1 ตุลาคม - 31 ธันวาคม 2567)

วัตถุประสงค์ของโครงการ/ กิจกรรม	เป้าหมาย เชิง ผลผลิต (Output)	เป้าหมาย เชิงผลลัพธ์ (Outcome)	ตัวชี้วัด	งบประมาณ	ผลการ เบิกจ่าย	ผลการดำเนินงาน	องค์ ความรู้ และ บทเรียนที่ ได้รับ	ปัญหาและ อุปสรรค	ข้อเสนอแนะ
			20 รางวัล ผล การดำเนินงาน รางวัลหรือวิทยทอง 24 รางวัล - ร้อยละของ นักศึกษาที่ผ่าน การพัฒนา ความสามารถ ทางวิชาการ ร้อย ละ 60 ผลการ ดำเนินงาน ร้อย ละ 55.80 2.เชิงคุณภาพ - 3.เชิงเวลา - กิจกรรมแล้ว เสร็จตาม ระยะเวลา ไตร มาส 1 ผลการ ดำเนินงาน ตาม ระยะเวลาไตร มาส 1					2.การ เปลี่ยนแปลง กำหนดการ หรือสถานที่ จัดกิจกรรมที่ กระชั้นชิดทำ ให้ผู้เข้าร่วม กิจกรรม บางส่วนเกิด ความสับสน	ลำดับชั้น เพื่อ ป้องกัน ความ สับสนใน การ ปฏิบัติงาน

รายงานผลการติดตามประเมินผลโครงการ/กิจกรรม ประจำปีงบประมาณ พ.ศ. 2568 (รายงานตามยุทธศาสตร์)

ไตรมาส 1 (1 ตุลาคม - 31 ธันวาคม 2567)

วัตถุประสงค์ของโครงการ/ กิจกรรม	เป้าหมาย เชิง ผลผลิต (Output)	เป้าหมาย เชิงผลลัพธ์ (Outcome)	ตัวชี้วัด	งบประม าน	ผลการ เบิกจ่า ย	ผลการดำเนินงาน	องค์ ความรู้ และ บทเรียนที่ ได้รับ	ปัญหาและ อุปสรรค	ข้อเสนอแ นะ
			4.เชิง งบประมาณ - เบิกจ่ายไม่ น้อยกว่าร้อยละ 80 ผลการ ดำเนินงาน 88.83						
กิจกรรมที่ 18 การแข่งขันทักษะวิชาการ พ.จ.น.ก. สัมพันธ์ ครั้งที่ 45 คณะวิทยาการจัดการ : 20500000-017 / 60,000.00 บาท / คณะวิทยาการจัดการ / ระยะเวลาดำเนินงาน ไตรมาสที่ 1									
1.เพื่อส่งเสริมและสนับสนุนให้นักศึกษาคณะวิทยาการจัดการเข้าร่วมกิจกรรมพัฒนาทักษะทางวิชาการและวิชาชีพ	1.จำนวน นักศึกษาที่ เข้าร่วม กิจกรรม ไม่น้อยกว่า 100 คน	1.นักศึกษา คณะ วิทยาการ จัดการได้รับ ประสบการณ์ ในการเข้า ร่วมการ แข่งขัน ทักษะทาง วิชาการ	1.เชิงปริมาณ - จำนวน นักศึกษาที่เข้า ร่วมกิจกรรม ไม่ น้อยกว่า 100 คน ผลการ ดำเนินงานได้ 150 คน - จำนวน	60,000. 00	60,000. 00	1.นักศึกษาและคณาจารย์เข้าร่วมกิจกรรมตามจำนวนเป้าหมายที่กำหนด 2.นักศึกษาคณะวิทยาการจัดการที่เข้าร่วมการแข่งขันได้รับรางวัลตามที่กำหนด 3.นักศึกษาคณะวิทยาการจัดการได้รับการพัฒนาทักษะทางวิชาการและสร้างชื่อเสียงให้กับมหาวิทยาลัยราชภัฏเพชรบุรี	การให้ ความสำคัญ กับการ ฝึกฝน ทักษะ ทางด้าน วิชาการ อย่าง จริงจังจะ ส่งผลให้	1.เนื่องจาก นักศึกษามี ภาระด้าน การเรียน จำนวนหลาย วิชาและ หลายคาบต่อ สัปดาห์ทำให้ นักศึกษามี เวลาในการ	1.การ คัดเลือก นักศึกษา ที่เข้าร่วม กิจกรรม การ แข่งขัน ทักษะทาง วิชาการ ต้อง

รายงานผลการติดตามประเมินผลโครงการ/กิจกรรม ประจำปีงบประมาณ พ.ศ. 2568 (รายงานตามยุทธศาสตร์)

ไตรมาส 1 (1 ตุลาคม - 31 ธันวาคม 2567)

วัตถุประสงค์ของโครงการ/ กิจกรรม	เป้าหมาย เชิง ผลผลิต (Output)	เป้าหมาย เชิงผลลัพธ์ (Outcome)	ตัวชี้วัด	งบประ มาณ	ผลการ เบิกจ่า ย	ผลการดำเนินงาน	องค์ ความรู้ และ บทเรียนที่ ได้รับ	ปัญหาและ อุปสรรค	ข้อเสนอแ นะ
คณะวิทยาการจัดการ มหาวิทยาลัยราชภัฏเพชรบุรี 4.เพื่อเตรียมความพร้อมในการ เป็นเจ้าภาพการจัดการแข่งขัน ทักษะวิชาการ พ.จ.น.ก. สัมพันธ์ ปี 2567	ไม่น้อยกว่า กว่า 30 คน 3.จำนวน รางวัลด้าน วิชาการ ของ นักศึกษาที่ ได้รับการ ยอมรับใน ภูมิภาค จำนวน 7 รางวัล 4.ร้อยละ ของความ พึงพอใจ ของ ผู้เข้าร่วม กิจกรรม ไม่น้อยกว่า ร้อยละ 80	2.นักศึกษา คณะ วิทยาการ จัดการเป็นผู้ มี คุณลักษณะ บัณฑิตที่พึง ประสงค์ใน ศตวรรษที่ 21 3.คณะ วิทยาการ จัดการ มหาวิทยาลัย ราชภัฏ เพชรบุรีมี ภาพลักษณ์ ด้านวิชาการ ที่ดี	อาจารย์ที่เข้า ร่วมกิจกรรม 30 คน ผลการ ดำเนินงานได้ 35 คน 2.เชิงคุณภาพ - ร้อยละของ ความพึงพอใจ ของผู้เข้าร่วม กิจกรรม ไม่น้อย กว่าร้อยละ 80 ผลการ ดำเนินงานได้ ร้อยละ 92.50 - จำนวนรางวัล ด้านวิชาการของ นักศึกษาที่ได้รับ การยอมรับใน ภูมิภาค จำนวน 7 รางวัล ผลการ ดำเนินงานได้ 7 รางวัล				นักศึกษา สามารถ พัฒนา ความเป็น เลิศใน ทักษะทาง วิชาการ ด้านต่าง ๆ ที่ สอดคล้อง กับทักษะ ใน ศตวรรษที่ 21 ได้	ฝึกฝนทักษะ ทางวิชาการ ได้ไม่เต็ม ศักยภาพ 2.เนื่องจาก ระยะเวลาใน การ เตรียมการ ฝึกฝนทักษะ ให้กับ นักศึกษาที่ เข้าร่วม กิจกรรมมี ระยะเวลา ค่อนข้างน้อย ทำให้ยัง ได้รับการฝึก ทักษะไม่เต็ม ศักยภาพ เท่าที่ควร 3.เนื่องจาก งบประมาณ	คัดเลือก จาก นักศึกษา ที่มี แรงจูงใจ และ ต้องการ เข้าร่วม กิจกรรม การ แข่งขันจะ ทำให้การ ฝึกฝน เกิดผล สัมฤทธิ์ได้ ดีมีโอกาส ได้รับ รางวัลมาก ขึ้น 2.ต้องมี การ วางแผน

รายงานผลการติดตามประเมินผลโครงการ/กิจกรรม ประจำปีงบประมาณ พ.ศ. 2568 (รายงานตามยุทธศาสตร์)

ไตรมาส 1 (1 ตุลาคม - 31 ธันวาคม 2567)

วัตถุประสงค์ของโครงการ/ กิจกรรม	เป้าหมาย เชิง ผลผลิต (Output)	เป้าหมาย เชิงผลลัพธ์ (Outcome)	ตัวชี้วัด	งบประมาณ	ผลการ เบิกจ่าย	ผลการดำเนินงาน	องค์ ความรู้ และ บทเรียนที่ ได้รับ	ปัญหาและ อุปสรรค	ข้อเสนอแนะ
			3.เชิงเวลา - กิจกรรมแล้ว เสร็จตาม ระยะเวลาที่ กำหนด ไตรมาส 1 4.เชิง งบประมาณ - ร้อยละของ การใช้ งบประมาณ ตามที่กำหนด 60,000 บาท บรรลุเป้าหมาย ร้อยละ 100.00					ในการ ดำเนินงานมี จำนวนจำกัด ทำให้การจัด กิจกรรม ดำเนินการได้ ภายใต้ ข้อจำกัด เท่านั้น	ล่วงหน้า เพื่อ จัดการ เวลาและ เตรียม ความ พร้อม สำหรับ ผู้เข้าร่วม กิจกรรม 3.ควร จัดสรร งบประมา ณให้ เพียงพอ เพื่อให้เกิด ประสิทธิภาพ ในการ จัด กิจกรรม มากขึ้น
กิจกรรมที่ 24 การแข่งขันทักษะวิชาการ พ.จ.น.ก. สัมพันธ์ครั้งที่ 45 คณะเทคโนโลยีสารสนเทศ : 208000000-016 / 17,000.00 บาท / คณะเทคโนโลยีสารสนเทศ / ระยะเวลาดำเนินงาน ไตรมาสที่ 1									

รายงานผลการติดตามประเมินผลโครงการ/กิจกรรม ประจำปีงบประมาณ พ.ศ. 2568 (รายงานตามยุทธศาสตร์)

ไตรมาส 1 (1 ตุลาคม - 31 ธันวาคม 2567)

วัตถุประสงค์ของโครงการ/ กิจกรรม	เป้าหมาย เชิง ผลผลิต (Output)	เป้าหมาย เชิงผลลัพธ์ (Outcome)	ตัวชี้วัด	งบประ มาณ	ผลการ เบิกจ่า ย	ผลการดำเนินงาน	องค์ ความรู้ และ บทเรียนที่ ได้รับ	ปัญหาและ อุปสรรค	ข้อเสนอแ นะ
1.เพื่อยกระดับความเชี่ยวชาญ ด้านวิชาการของนักศึกษา 2.เพื่อนำองค์ความรู้ที่ได้ศึกษา มาใช้และได้แสดงออกถึง ความสามารถของนักศึกษาใน แต่ละสาขาวิชา	เพื่ ยกระดับ ความ เชี่ยวชาญ ด้าน วิชาการ ของ นักศึกษ	นักศึกษ ได้รับรางวัล 3 ทักษะ	1.เชิงปริมาณ - จำนวนรางวัล ที่ได้รับจากการ แข่งขันทักษะ ทางวิชาการ เป้าหมาย 3 รางวัล ผลการ ดำเนินงาน 3 รางวัล 2.เชิงคุณภาพ - นักศึกษามี ทักษะด้าน วิชาการใน สาขาวิชา เป้าหมาย ร้อย ละ 100 ผลการ ดำเนินงาน ร้อย ละ 100 - ร้อยละของ นักศึกษาใน หลักสูตรวิชาชีพ เฉพาะมี	17,000. 00	16,950 .00	ผลการดำเนินกิจกรรมการแข่งขันทักษะวิชาการ พ.จ.น.ก. สัมพันธ์ครั้งที่ 45 คณะ เทคโนโลยีสารสนเทศในครั้งนี้เป็นการส่งเสริมให้นักศึกษายกระดับความเชี่ยวชาญ ด้านวิชาการของนักศึกษาและนำองค์ความรู้ที่ได้ศึกษามาใช้และได้แสดงออกถึง ความสามารถของนักศึกษาในแต่ละสาขาวิชา โดยการแข่งขันทักษะวิชาด้าน คอมพิวเตอร์จัดขึ้น 4 ทักษะได้แก่ 1) ทักษะการแข่งขันปัญญาประดิษฐ์ 2) ทักษะ การแข่งขันเขียนโปรแกรม 3) ทักษะการสร้างการ์ตูนแอนิเมชันและ 4) ทักษะ การพัฒนาเว็บแอปพลิเคชัน ผลการแข่งขันในครั้งนี้ 1) ทักษะการแข่งขัน ปัญญาประดิษฐ์ ได้รับรางวัลเหรียญทอง 2) ทักษะการสร้างการ์ตูนแอนิเมชัน รางวัลเหรียญเงินและเหรียญทองแดงและ 3) ทักษะการพัฒนาเว็บแอปพลิเคชัน รางวัลเหรียญเงินและเหรียญทองแดง	องค์ ความรู้ และ บทเรียนที่ ได้รับจาก การดำเนิน โครงการ ในครั้งนี้ ด้านการ ฝึกทักษะ ของแต่ละ วิชาแต่ละ กิจกรรม ต้องใช้ เวลาฝึก เพิ่มขึ้น เพื่อให้ นักศึกษามี ทักษะการ ปฏิบัติ อย่าง เชี่ยวชาญ	ไม่มี	ควรเพิ่ม เวลาใน การ ฝึกซ้อม และ งบประมา ณอาหาร ให้แก่ อาจารย์ และ นักศึกษ ที่เข้าร่วม กิจกรรม และสร้าง ขวัญ กำลังใจ ให้กับ นักศึกษา

รายงานผลการติดตามประเมินผลโครงการ/กิจกรรม ประจำปีงบประมาณ พ.ศ. 2568 (รายงานตามยุทธศาสตร์)

ไตรมาส 1 (1 ตุลาคม - 31 ธันวาคม 2567)

วัตถุประสงค์ของโครงการ/ กิจกรรม	เป้าหมาย เชิง ผลผลิต (Output)	เป้าหมาย เชิงผลลัพธ์ (Outcome)	ตัวชี้วัด	งบประม มาณ	ผลการ เบิกจ่า ย	ผลการดำเนินงาน	องค์ ความรู้ และ บทเรียนที่ ได้รับ	ปัญหาและ อุปสรรค	ข้อเสนอแ นะ
			สมรรถนะด้าน วิชาชีพและ วิชาการตาม เกณฑ์ที่กำหนด เป้าหมาย ร้อย ละ 100 ผลการ ดำเนินงาน ร้อย ละ 100 3.เชิงเวลา - การดำเนิน โครงการแล้ว เสร็จระยะเวลาที่ กำหนด เป้าหมาย ไตร มาสที่ 1 ผลการ ดำเนินงาน ไตร มาสที่ 1 4.เชิงปริมาณ - ร้อยละของ จำนวนเงินที่ ได้รับการจัดสรร เป้าหมาย ร้อย				และฝึก จากโจทย์ ที่ใช้ แข่งขัน จริง		

รายงานผลการติดตามประเมินผลโครงการ/กิจกรรม ประจำปีงบประมาณ พ.ศ. 2568 (รายงานตามยุทธศาสตร์)

ไตรมาส 1 (1 ตุลาคม - 31 ธันวาคม 2567)

วัตถุประสงค์ของโครงการ/ กิจกรรม	เป้าหมาย เชิง ผลผลิต (Output)	เป้าหมาย เชิงผลลัพธ์ (Outcome)	ตัวชี้วัด	งบประ มาณ	ผลการ เบิกจ่า ย	ผลการดำเนินงาน	องค์ ความรู้ และ บทเรียนที่ ได้รับ	ปัญหาและ อุปสรรค	ข้อเสนอแ นะ
			ละ 100 ผลการ ดำเนินงาน ร้อย ละ 100						
กิจกรรมที่ 25 การพัฒนาอัตลักษณ์และคุณลักษณะที่พึงประสงค์ คณะเทคโนโลยีสารสนเทศ : 208000000-026 / 40,000.00 บาท / คณะเทคโนโลยีสารสนเทศ / ระยะเวลาดำเนินงาน ไตรมาสที่ 3									
กิจกรรมย่อยที่ 1 1.เพื่อให้ นักศึกษามีความ ร่วมมือ ร่วมรัก และสามัคคี ภายในคณะเทคโนโลยี สารสนเทศ 2.เพื่อส่งเสริมให้นักศึกษาได้มี ส่วนร่วมในการแสดงออก ความสามารถของตนเอง 3.เพื่อส่งเสริมให้นักศึกษาได้ พัฒนาศักยภาพในตนเอง	เข้าร่วม โครงการ จำนวน 100 คน	ผู้เข้าร่วม โครงการ เกิดความรัก ความ สามัคคี ร่วมมือร่วม ใจ ในการ ร่วมกัน เสนอและ ฝึกฝนการ พัฒนา ตนเองของ นักศึกษา สร้าง สัมพันธ์ไม่ต ริอันติงาม ระหว่าง นักศึกษา	1.เชิงปริมาณ - ร้อยละของ นักศึกษาที่เข้า ร่วมโครงการ เป้าหมาย ร้อย ละ 80 ของ นักศึกษาใหม่ ผล การดำเนินงาน 82 คน 2.เชิงคุณภาพ - นักศึกษาได้ ร่วมกันสานสัน พันธ์อันดีภายใน คณะเทคโนโลยี สารสนเทศ เป้าหมาย อยู่ใน ระดับมาก ผล การระดับมาก	1,600.0 0	1,600. 00	ผลการประกวด IT FRESHY BOY & GIRL 2024 คณะเทคโนโลยีสารสนเทศ ดังนี้ - รางวัล IT Ambassador boy ได้แก่ นายศุภฤกษ์ วรรณเกตุ นักศึกษาสาขา วิทยาการคอมพิวเตอร์ - รางวัล IT Ambassador girl ได้แก่ น้องเกศินี รุ่งเจริญดี นักศึกษาสาขาวิชา วิทยาการคอมพิวเตอร์ และรางวัล - IT Ambassador LGBTQ+ ได้แก่ นายพงศ์ดนัย เนียมศรี นักศึกษาสาขาวิชา คอมพิวเตอร์ประยุกต์ แขนงเทคโนโลยีเว็บและมัลติมีเดีย - IT Popular Vote ได้แก่ นางสาวธิดารัตน์ สกุลขจร นักศึกษาสาขาวิชา คอมพิวเตอร์ประยุกต์ แขนงเทคโนโลยีสำนักงานดิจิทัล โดยคณะเทคโนโลยีสารสนเทศ จะส่งผู้ได้รับรางวัล IT Ambassador เป็นตัวแทน ของคณะ เพื่อเข้าร่วมประกวดในระดับมหาวิทยาลัยต่อไป	นักศึกษา ผู้เข้าร่วม ประกวดมี ความกล้า แสดงออก กล้าคิด กล้า ตัดสินใจ สามารถ แก้ไข ปัญหา เฉพาะ หน้าได้ นักศึกษามี บุคลิกภาพ ที่ดีขึ้น สามารถ นำ	ไม่มี	ไม่มี

รายงานผลการติดตามประเมินผลโครงการ/กิจกรรม ประจำปีงบประมาณ พ.ศ. 2568 (รายงานตามยุทธศาสตร์)

ไตรมาส 1 (1 ตุลาคม - 31 ธันวาคม 2567)

วัตถุประสงค์ของโครงการ/ กิจกรรม	เป้าหมาย เชิง ผลผลิต (Output)	เป้าหมาย เชิงผลลัพธ์ (Outcome)	ตัวชี้วัด	งบประมาณ	ผลการ เบิกจ่าย	ผลการดำเนินงาน	องค์ ความรู้ และ บทเรียนที่ ได้รับ	ปัญหาและ อุปสรรค	ข้อเสนอแนะ
		ภายในคณะ ให้เป็นหนึ่ง เดียวกัน อีก ทั้งเป็นการ เสริมสร้าง บุคลิกภาพที่ ดีให้กับ นักศึกษา รวมทั้ง สามารถ แก้ไขปัญหา เฉพาะหน้า และกล้าที่ จะ แสดงออก ในทางที่ ถูกต้อง เหมาะสม	- นักศึกษาได้ แสดงออกถึง ความกล้า แสดงออก เป้าหมาย อยู่ใน ระดับมาก ผล การดำเนินงาน ระดับมาก 3.เชิงเวลา - กิจกรรม/ โครงการสามารถ แล้วเสร็จตาม ระยะเวลาที่ กำหนด เป้าหมาย ไตร มาสที่ 3 ผลการ ดำเนินงาน ไตร มาสที่ 3 4.เชิงปริมาณ - ค่าใช้จ่ายของ โครงการเป็นไป ตามที่ได้รับ				ประสบกา รมในทุกๆ ด้านที่พบ เจอไป ประยุกต์ใ ใช้ใน ชีวิตประ จําวันได้ นักศึกษาผู้ จัด กิจกรรม ได้พัฒนา ศักยภาพ ของตนเอง ให้มีความ รับผิดชอบ รู้จัก เสียสละ ทำงานใน ส่วนรวม ได้แสดง ความสาม		

รายงานผลการติดตามประเมินผลโครงการ/กิจกรรม ประจำปีงบประมาณ พ.ศ. 2568 (รายงานตามยุทธศาสตร์)

ไตรมาส 1 (1 ตุลาคม - 31 ธันวาคม 2567)

วัตถุประสงค์ของโครงการ/ กิจกรรม	เป้าหมาย เชิง ผลผลิต (Output)	เป้าหมาย เชิงผลลัพธ์ (Outcome)	ตัวชี้วัด	งบประมาณ	ผลการ เบิกจ่าย	ผลการดำเนินงาน	องค์ ความรู้ และ บทเรียนที่ ได้รับ	ปัญหาและ อุปสรรค	ข้อเสนอแนะ
			อนุมัติ เป้าหมาย 1,600 บาท ผล การดำเนินงาน 1,600 บาท				ารถ ฝึก การทำงาน ร่วมกัน เป็นทีม มี ความ สามัคคี รู้จักการ เป็นผู้นำ ผู้ ตามที่ดี รู้จัก มารยาท ในสังคม ฝึกการคิด และการ ตัดสินใจ ในการ ทำงาน การแก้ไข ปัญหา เฉพาะ หน้า ปรับ บุคลิกภาพ		

รายงานผลการติดตามประเมินผลโครงการ/กิจกรรม ประจำปีงบประมาณ พ.ศ. 2568 (รายงานตามยุทธศาสตร์)

ไตรมาส 1 (1 ตุลาคม - 31 ธันวาคม 2567)

วัตถุประสงค์ของโครงการ/ กิจกรรม	เป้าหมาย เชิง ผลผลิต (Output)	เป้าหมาย เชิงผลลัพธ์ (Outcome)	ตัวชี้วัด	งบประม าณ	ผลการ เบิกจ่า ย	ผลการดำเนินงาน	องค์ ความรู้ และ บทเรียนที่ ได้รับ	ปัญหาและ อุปสรรค	ข้อเสนอแ นะ
							ให้ เหมาะสม นักศึกษาที่ เข้าร่วม กิจกรรม ได้ทำ ความรู้จัก กับเพื่อนๆ พี่ๆ ใน คณะผ่าน การทำ กิจกรรม สานสัมพันธ์ อันดี ภายใน คณะ เทคโนโลยี สารสนเทศ		
กิจกรรมย่อยที่ 2 1.เพื่อเสริมสร้างความรู้และ ทักษะที่จำเป็นก่อนการศึกษา	เข้าร่วม โครงการ จำนวน	ผู้เข้าร่วม โครงการ มี ความรู้และ	1.เชิงปริมาณ - ร้อยละของ นักศึกษาชั้นปีที่	26,700. 00	26,700 .00	นักศึกษาเข้าร่วมอบรมหัวข้อ การเตรียมความพร้อมก่อนการทำงาน ในช่วงเช้า จำนวน 76 คน นักศึกษาเข้าร่วมกิจกรรมบายเนียร์ ในช่วงเย็น จำนวน 94 คน	นักศึกษาที่ ดำเนินการ	ไม่มี	ไม่มี

รายงานผลการติดตามประเมินผลโครงการ/กิจกรรม ประจำปีงบประมาณ พ.ศ. 2568 (รายงานตามยุทธศาสตร์)

ไตรมาส 1 (1 ตุลาคม - 31 ธันวาคม 2567)

วัตถุประสงค์ของโครงการ/ กิจกรรม	เป้าหมาย เชิง ผลผลิต (Output)	เป้าหมาย เชิงผลลัพธ์ (Outcome)	ตัวชี้วัด	งบประม าณ	ผลการ เบิกจำ ย	ผลการดำเนินงาน	องค์ ความรู้ และ บทเรียนที่ ได้รับ	ปัญหาและ อุปสรรค	ข้อเสนอแ นะ
<p>ต่อหรือเข้าสู่ชีวิตการทำงาน</p> <p>2.เพื่อสร้างความประทับใจและ ความทรงจำดี ๆ แก่นักศึกษา อาจารย์หรือบุคลากร</p> <p>3.เพื่อสร้างบรรยากาศการ อำลาและความสัมพันธ์ที่ดี ระหว่างเพื่อนร่วมชั้นปี อาจารย์หรือบุคลากรใน หน่วยงาน</p> <p>4.เพื่อส่งเสริมทัศนคติที่ดีใน การเตรียมตัวสู่อนาคต</p>	100 คน	<p>ทักษะที่ จำเป็นก่อน เข้าสู่ชีวิต การทำงาน หรือ การศึกษา ต่อ สามารถ ใช้ชีวิต ร่วมกับผู้อื่น ได้เป็นอย่างดี ดี พัฒนา ตนเองได้ไม่ มีที่สิ้นสุด และสามารถ ทำงานได้ ประสบ ความสำเร็จ ตามที่ องค์กร มุ่งหวัง อีก ทั้งเกิดความ ประทับใจ</p>	<p>4 เข้าร่วม โครงการ เป้าหมาย ร้อย ละ 60 ของ นักศึกษาชั้นปีที่ 4 ของนักศึกษา ใหม่ ผลการ ดำเนินงาน ร้อย ละ 80 ของ นักศึกษาชั้นปีที่ 4 (51 คน จาก 63 คน) 2. เชิงคุณภาพ - ร้อยละของ บัณฑิตที่มี สมรรถนะเป็นที่ พึงพอใจของ สถาน ประกอบการ ระดับ 4.10 เป้าหมาย ร้อย</p>				<p>จัด กิจกรรม นักศึกษา จะได้ เรียนรู้การ ทำงาน เป็นทีม ที่ จะต้องให้ ความสำคัญ กับทุก ความคิด เห็นของ คนในทีม เข้าใจถึง บทบาท และความ รับผิดชอบ ของแต่ละ คนที่ได้รับ เพิ่มทักษะ การ สื่อสารให้</p>		

รายงานผลการติดตามประเมินผลโครงการ/กิจกรรม ประจำปีงบประมาณ พ.ศ. 2568 (รายงานตามยุทธศาสตร์)

ไตรมาส 1 (1 ตุลาคม - 31 ธันวาคม 2567)

วัตถุประสงค์ของโครงการ/ กิจกรรม	เป้าหมาย เชิง ผลผลิต (Output)	เป้าหมาย เชิงผลลัพธ์ (Outcome)	ตัวชี้วัด	งบประม าณ	ผลการ เบิกจ่า ย	ผลการดำเนินงาน	องค์ ความรู้ และ บทเรียนที่ ได้รับ	ปัญหาและ อุปสรรค	ข้อเสนอแ นะ
		และความ ทรงจำที่ดี ต่อเพื่อน ต่อ อาจารย์ ต่อ คณะและ มหาวิทยาลัย ย	ละ 90 ผลการ ดำเนินการ ร้อย ละ 90 3.เชิงเวลา - กิจกรรม/ โครงการสามารถ แล้วเสร็จตาม ระยะเวลาที่ กำหนด เป้าหมาย วันที่ 20 พฤศจิกายน 2567 ผลการ ดำเนินงาน วันที่ 20 พฤศจิกายน 2567 4.เชิงปริมาณ - ค่าใช้จ่ายของ โครงการเป็นไป ตามที่ได้รับ อนุมัติ เป้าหมาย 26,700 บาท ผล การดำเนินงาน				มี ประสิทธิภาพ มาก ยิ่งขึ้น เปิด โอกาสให้ ทุกคนใน ทีมได้ แสดง ความเห็น รับฟัง ข้อเสนอแ นะ และ ตัดสินใจ หา ทางออก ร่วมกัน นักศึกษาที่ เข้าร่วม กิจกรรม มี ความรู้ และทักษะ		

รายงานผลการติดตามประเมินผลโครงการ/กิจกรรม ประจำปีงบประมาณ พ.ศ. 2568 (รายงานตามยุทธศาสตร์)

ไตรมาส 1 (1 ตุลาคม - 31 ธันวาคม 2567)

วัตถุประสงค์ของโครงการ/ กิจกรรม	เป้าหมาย เชิง ผลผลิต (Output)	เป้าหมาย เชิงผลลัพธ์ (Outcome)	ตัวชี้วัด	งบประม าณ	ผลการ เบิกจ่า ย	ผลการดำเนินงาน	องค์ ความรู้ และ บทเรียนที่ ได้รับ	ปัญหาและ อุปสรรค	ข้อเสนอแ นะ
			26,700 บาท				ที่จำเป็น ก่อนเข้าสู่ ชีวิตการ ทำงาน หรือ การศึกษา ต่อ สามารถ ทำงาน และ สื่อสารกับ ผู้อื่นได้ เป็นอย่างดี ดี เช่น ทักษะ ความสาม ารถ ทางด้าน อารมณ์ การแก้ไข ปัญหา ความคิด		

รายงานผลการติดตามประเมินผลโครงการ/กิจกรรม ประจำปีงบประมาณ พ.ศ. 2568 (รายงานตามยุทธศาสตร์)

ไตรมาส 1 (1 ตุลาคม - 31 ธันวาคม 2567)

วัตถุประสงค์ของโครงการ/ กิจกรรม	เป้าหมาย เชิง ผลผลิต (Output)	เป้าหมาย เชิงผลลัพธ์ (Outcome)	ตัวชี้วัด	งบประ มาณ	ผลการ เบิกจ่า ย	ผลการดำเนินงาน	องค์ ความรู้ และ บทเรียนที่ ได้รับ	ปัญหาและ อุปสรรค	ข้อเสนอแ นะ
โครงการที่ 15 โครงการพัฒนาสื่อการเรียนรู้ดิจิทัลเพื่อสนับสนุนการเรียนรู้ในศตวรรษที่ 21									
กิจกรรมที่ 2 พัฒนาสื่อการเรียนรู้เพื่อสนับสนุนการเรียนการสอนรูปแบบดิจิทัล : 105000000-009 / 100,000.00 บาท / สำนักวิทยบริการและเทคโนโลยีสารสนเทศ / ระยะเวลาดำเนินงาน ไตรมาสที่ 3									
ไม่มี	ไม่มี	ไม่มี	ไม่มี	100,000 .00	ไม่มีการ ใช้ งบประ มาณ	อยู่ระหว่างดำเนินการ 1. จัดทำแผนการดำเนินงาน ในการประชาสัมพันธ์ เพื่อสร้างความเข้าใจใน กระบวนการผลิตสื่อการเรียนการสอนสำหรับอาจารย์ 2. ดำเนินการผลิตสื่อรายวิชา English Lifestyle ภาษาอังกฤษในชีวิต	ไม่มี	ไม่มี	ไม่มี
โครงการที่ 17 โครงการแนะแนวประชาสัมพันธ์เชิงรุกและส่งเสริมการคงอยู่ของนักศึกษา									
กิจกรรมที่ 10 แนะนำประชาสัมพันธ์เชิงรุกและส่งเสริมการคงอยู่ของนักศึกษา : 104010300-004 / 394,400.00 บาท / สำนักส่งเสริมวิชาการและงานทะเบียน / ระยะเวลาดำเนินงาน ไตรมาสที่ 1-2-3-4									
1.เพื่อแนะแนวและ ประชาสัมพันธ์กิจกรรมรับสมัคร นักศึกษาใหม่ประจำปี การศึกษา 2568 2.เพื่อประสานความสัมพันธ์อัน ดีระหว่างมหาวิทยาลัยราชภัฏ	นักเรียน เข้าร่วม โครงการ 5,000 คน	นักเรียนเข้า ศึกษาต่อที่ มหาวิทยาลัย ราชภัฏ เพชรบุรี ไม่ ต่ำกว่าร้อยละ	1.เชิงปริมาณ - นักเรียนและ ผู้สนใจ 5000 คน ผลการ ดำเนินงาน 3,561 คน	259,800 .00	51,432 .00	มีผู้สมัครทั้งสิ้น 3,561 คน ผ่านการคัดเลือก 1,816คน ยืนยันสิทธิ์ 1,616 คน ชำระเงินยืนยันสิทธิ์ 1,093 คน	การ บริหาร จัดการ บุคลากร ในการ ออกแนะ	ปัญหาการไป ราชการทำ ให้กระทบต่อ เวลาสอน บาง หน่วยงาน	ไม่มี

รายงานผลการติดตามประเมินผลโครงการ/กิจกรรม ประจำปีงบประมาณ พ.ศ. 2568 (รายงานตามยุทธศาสตร์)

ไตรมาส 1 (1 ตุลาคม - 31 ธันวาคม 2567)

วัตถุประสงค์ของโครงการ/ กิจกรรม	เป้าหมาย เชิง ผลผลิต (Output)	เป้าหมาย เชิงผลลัพธ์ (Outcome)	ตัวชี้วัด	งบประม มาณ	ผลการ เบิกจ่า ย	ผลการดำเนินงาน	องค์ ความรู้ และ บทเรียนที่ ได้รับ	ปัญหาและ อุปสรรค	ข้อเสนอแ นะ
เพชรบุรีกับโรงเรียน มัธยมศึกษาในเขตจังหวัด ประจวบคีรีขันธ์และโรงเรียน ใกล้เคียง		ละ 80 ของ แผนรับ	- อัตราการคง อยู่ของผู้เรียน เมื่อผ่านกรอบ เวลาของ หลักสูตรไปร้อยละ 25 ผลการ ดำเนินงาน - 2.เชิงคุณภาพ - 3.เชิงเวลา - กิจกรรมแล้ว เสร็จตาม ระยะเวลา ไตร มาส 1-4 ผลการ ดำเนินงาน ไตร มาส 1 4.เชิง งบประมาณ - เบิกจ่ายไม่ น้อยกว่าร้อยละ 80 ผลการ ดำเนินงาน				แนว การ ประสาน งานที่ รวดเร็ว และ แม่นยำ	แอบไปเอง ทำให้ โรงเรียนไม่ สะดวกใน การให้เข้า	

รายงานผลการติดตามประเมินผลโครงการ/กิจกรรม ประจำปีงบประมาณ พ.ศ. 2568 (รายงานตามยุทธศาสตร์)

ไตรมาส 1 (1 ตุลาคม - 31 ธันวาคม 2567)

วัตถุประสงค์ของโครงการ/ กิจกรรม	เป้าหมาย เชิง ผลผลิต (Output)	เป้าหมาย เชิงผลลัพธ์ (Outcome)	ตัวชี้วัด	งบประ มาณ	ผลการ เบิกจ่า ย	ผลการดำเนินงาน	องค์ ความรู้ และ บทเรียนที่ ได้รับ	ปัญหาและ อุปสรรค	ข้อเสนอแ นะ
			19.79						
โครงการที่ 19 โครงการส่งเสริมระบบนิเวศการเรียนรู้ตลอดช่วงวัย									
กิจกรรมที่ 1 จัดหาทรัพยากรการเรียนรู้ตามความต้องการของหลักสูตร : 105000000-005 / 600,000.00 บาท / สำนักวิทยบริการและเทคโนโลยีสารสนเทศ / ระยะเวลาดำเนินงาน ไตรมาสที่ 1-2-3									
ไม่มี	ไม่มี	ไม่มี	ไม่มี	600,000.00	ไม่มีการใช้งบประมาณ	อยู่ระหว่างดำเนินการ มีการดำเนินการจัดซื้อ ดังนี้ ประเภทสื่อสิ่งพิมพ์ ประเภทรูปแบบสื่ออิเล็กทรอนิกส์ ออนไลน์ และทำความร่วมมือกับมหาวิทยาลัยราชภัฏทั่วประเทศ (RULibNET) เพื่อสรรหาและใช้งานทรัพยากรสารสนเทศและฐานข้อมูลออนไลน์ ร่วมกัน จำนวน 2 โครงการ ได้แก่ โครงการ "EBSCO eBooks" มหาวิทยาลัยราชภัฏทั่วประเทศ จำนวน 40 แห่ง ได้หนังสืออิเล็กทรอนิกส์ แบบซื้อมา จำนวน 44 รายการ หนังสืออิเล็กทรอนิกส์ร่วมกัน จำนวน 3,000 รายการ พร้อมแพ็คเกจฐานข้อมูล CINAHL Complete และ โครงการ " Gale eBooks" สำหรับกลุ่ม มหาวิทยาลัยราชภัฏทั่วประเทศ จำนวน 18 แห่ง ประกอบด้วย หนังสืออิเล็กทรอนิกส์ แบบซื้อมา จำนวน 22 รายการ หนังสืออิเล็กทรอนิกส์ ฟรี จำนวน 3,000 รายการ ฐานข้อมูลวารสาร จำนวน 2 ฐาน ได้แก่ 1) Hospitality and Tourism และ 2) Information Science โดยสำนักฯ ต้องมีขณະนี้อยู่ระหว่างดำเนินการสำรวจความต้องการและเสนอรายการเพื่อการจัดซื้อต่อไป	ไม่มี	ไม่มี	ไม่มี
ยุทธศาสตร์ที่ 5 การพัฒนาท้องถิ่น									

รายงานผลการติดตามประเมินผลโครงการ/กิจกรรม ประจำปีงบประมาณ พ.ศ. 2568 (รายงานตามยุทธศาสตร์)

ไตรมาส 1 (1 ตุลาคม - 31 ธันวาคม 2567)

วัตถุประสงค์ของโครงการ/ กิจกรรม	เป้าหมาย เชิง ผลผลิต (Output)	เป้าหมาย เชิงผลลัพธ์ (Outcome)	ตัวชี้วัด	งบประ มาณ	ผลการ เบิกจ่า ย	ผลการดำเนินงาน	องค์ ความรู้ และ บทเรียนที่ ได้รับ	ปัญหาและ อุปสรรค	ข้อเสนอแ นะ
โครงการที่ 39 โครงการพัฒนาชุมชนสู่การเป็นชุมชนดิจิทัล									
กิจกรรมที่ 2 การพัฒนาชุมชนสู่การเป็นชุมชนสมาร์ทซิตี้ (Smart City) ด้านการท่องเที่ยวตำบลปากน้ำปราม และตำบลสามร้อยยอด จังหวัดประจวบคีรีขันธ์ : 105000000-002 / 300,000.00 บาท / สำนักวิทยบริการและเทคโนโลยีสารสนเทศ / ระยะเวลาดำเนินงาน ไตรมาสที่ 1-2-3-4									
ไม่มี	ไม่มี	ไม่มี	ไม่มี	300,000.00	ไม่มีการใช้งบประมาณ	อยู่ระหว่างดำเนินการ ประชุม/วางแผนการดำเนินโครงการ/กิจกรรมรองรับ	ไม่มี	ไม่มี	ไม่มี
กิจกรรมที่ 3 การพัฒนาชุมชนสู่การเป็นชุมชนดิจิทัลด้านท่องเที่ยว : 105000000-012 / 99,000.00 บาท / สำนักวิทยบริการและเทคโนโลยีสารสนเทศ / ระยะเวลาดำเนินงาน ไตรมาสที่ 1-2-3									
ไม่มี	ไม่มี	ไม่มี	ไม่มี	99,000.00	ไม่มีการใช้งบประมาณ	อยู่ระหว่างดำเนินการ ลงพื้นที่ สํารวจ ศึกษาความต้องการชุมชนและเก็บข้อมูลแหล่งท่องเที่ยวของชุมชนถ้ำรงค์ เพื่อนำมาวิเคราะห์ พัฒนาการท่องเที่ยวชุมชน ถ้ำรงค์สู่แพลตฟอร์มออนไลน์ และสื่อประชาสัมพันธ์เพื่อส่งเสริมการเรียนรู้ชุมชนถ้ำรงค์	ไม่มี	ไม่มี	ไม่มี
โครงการที่ 40 โครงการอนุรักษ์พันธุกรรมพืชอันเนื่องมาจากพระราชดำริฯ									
กิจกรรมที่ 4 การศึกษาภูมิปัญญาพืชสมุนไพรของคนในท้องถิ่นในอำเภอท่ายางและอำเภอบ้านลาด จังหวัดเพชรบุรี : 203070000-003 / 50,000.00 บาท / คณะวิทยาศาสตร์และเทคโนโลยี / ระยะเวลาดำเนินงาน ไตรมาสที่ 1-2-3-4									
1.เพื่อสนองพระราชดำริตามโครงการอนุรักษ์พันธุกรรมพืชอันเนื่องมาจากพระราชดำริสมเด็จพระเทพรัตนราชสุดาฯ สยามบรมราชกุมารี 2.เพื่อรวบรวมภูมิปัญญาการใช้พืชสมุนไพรของคนท้องถิ่น	1.การรวบรวมและจัดทำฐานข้อมูลการใช้ประโยชน์จากพืช	1.สนองโครงการอนุรักษ์พันธุกรรมพืชอันเนื่องมาจากพระราชดำริ	1.เชิงปริมาณ - การรวบรวมและจัดทำฐานข้อมูลการใช้ประโยชน์จากพืชสมุนไพร	50,000.00	10,000.00	สถานะของกิจกรรม ระหว่างดำเนินการ ลักษณะกิจกรรม 1.สำรวจชุมชนในชุมชนบ้านหนองแถม ตำบลท่ายาง อำเภอท่ายาง และบ้านท่าศาลา ตำบลท่าเสน อำเภอบ้านลาด จังหวัดเพชรบุรี และผู้มีความรู้ที่สามารถเป็นผู้ให้ข้อมูลด้านพืชสมุนไพรในชุมชนอย่างต่ำรวมทั้งหมด 3 คน 2.ทำการเก็บข้อมูลการใช้พืชสมุนไพรภาคสนาม โดยวิธีการสัมภาษณ์ผู้เชี่ยวชาญแบบชนิดกึ่งโครงสร้าง (Semi-structured Interview) ด้วยการจดบันทึกและ	ไม่มี	ไม่มี	ไม่มี

รายงานผลการติดตามประเมินผลโครงการ/กิจกรรม ประจำปีงบประมาณ พ.ศ. 2568 (รายงานตามยุทธศาสตร์)

ไตรมาส 1 (1 ตุลาคม - 31 ธันวาคม 2567)

วัตถุประสงค์ของโครงการ/ กิจกรรม	เป้าหมาย เชิง ผลผลิต (Output)	เป้าหมาย เชิงผลลัพธ์ (Outcome)	ตัวชี้วัด	งบประม าณ	ผลการ เบิกจ่า ย	ผลการดำเนินงาน	องค์ ความรู้ และ บทเรียนที่ ได้รับ	ปัญหาและ อุปสรรค	ข้อเสนอแ นะ
พื้นที่อำเภอท่ายางและอำเภอ บ้านลาด จังหวัดเพชรบุรี 3.เพื่อบูรณาการเข้ากับรายวิชา ในการเรียนการสอน ผลิต นักวิจัยที่มีความรู้ความเข้าใจ ทางด้านพฤกษศาสตร์พื้นบ้าน	สมุนไพรร 2.แผ่นพับ พืช สมุนไพรรที่ สำคัญ ชุมชนละ 10 ชนิด 3.การบูร ณาการ ร่วมกับการ เรียนการ สอน โครงการวิ จัยทาง ชีววิทยา และวิชา ชีววิทยา ของพืช สมุนไพรร	สมเด็จ พระเทพ รัตนราชสุดา ฯ สยามบรม ราชกุมารี โดยการ สำรวจเก็บ ข้อมูลภูมิ ปัญญา ท้องถิ่น ทางด้านพืช สมุนไพรร ของคนใน ท้องถิ่นใน อำเภอท่า ยางและ อำเภอบ้าน ลาด จังหวัด เพชรบุรี และการเก็บ รวบรวม ตัวอย่าง	สมุนไพรรที่สำคัญ ชุมชนละ 10 ชนิด รวมเป็น จำนวน 20 ชนิด - รายงานผล การดำเนินงาน 1 ฐานข้อมูล excel (จำนวน ชนิดพืชอย่างต่ำ 40 ชนิด) 1 ต้นฉบับ (จำนวน 500 แผ่น) 1 ฉบับ 2.เชิงคุณภาพ - มีการเผยแพร่ ข้อมูลโดยแผ่น พับพืชสมุนไพรร ของคนใน ท้องถิ่นในอำเภอ ท่ายางและ อำเภอบ้านลาด จังหวัดเพชรบุรี			ถ่ายภาพพืช ข้อมูลที่เก็บมีดังนี้ ชื่อพืชท้องถิ่น สรรพคุณการใช้ประโยชน์ ส่วนที่ใช้ วิธีการเตรียม วิธีการใช้ ในชุมชนบ้านหนองแวม ตำบลท่ายาง อำเภอท่ายาง			

รายงานผลการติดตามประเมินผลโครงการ/กิจกรรม ประจำปีงบประมาณ พ.ศ. 2568 (รายงานตามยุทธศาสตร์)

ไตรมาส 1 (1 ตุลาคม - 31 ธันวาคม 2567)

วัตถุประสงค์ของโครงการ/ กิจกรรม	เป้าหมาย เชิง ผลผลิต (Output)	เป้าหมาย เชิงผลลัพธ์ (Outcome)	ตัวชี้วัด	งบประมาณ	ผลการ เบิกจ่าย	ผลการดำเนินงาน	องค์ ความรู้ และ บทเรียนที่ ได้รับ	ปัญหาและ อุปสรรค	ข้อเสนอแนะ
		<p>พรรณไม้ แห้ง</p> <p>2.เป็นการ บริการ วิชาการ ให้แก่ชุมชน เพื่อ ตอบสนอง ความ ต้องการของ ท้องถิ่นที่ ต้องการจะ อนุรักษ์องค์ ความรู้ เหล่านี้จะ สูญหายไป จากท้องถิ่น</p> <p>3.เป็น การบูรณา การร่วมกับ วิชาเรียน โครงการวิจัย</p>	<p>- การบูรณา การร่วมกับการ เรียนการสอน โครงการวิจัยทาง ชีววิทยาและวิชา ชีววิทยาของพืช สมุนไพรทำให้ นักศึกษา สามารถเรียนรู้ การทำงาน ภาคสนาม การ รวบรวมข้อมูล การหาชื่อพืช และการ วิเคราะห์ผล</p> <p>- องค์ความรู้ การใช้สมุนไพร 1 ครั้ง 2 วิชา 1 องค์ความรู้ 3.เชิงเวลา - ดำเนิน กิจกรรมภายใน</p>						

รายงานผลการติดตามประเมินผลโครงการ/กิจกรรม ประจำปีงบประมาณ พ.ศ. 2568 (รายงานตามยุทธศาสตร์)

ไตรมาส 1 (1 ตุลาคม - 31 ธันวาคม 2567)

วัตถุประสงค์ของโครงการ/ กิจกรรม	เป้าหมาย เชิง ผลผลิต (Output)	เป้าหมาย เชิงผลลัพธ์ (Outcome)	ตัวชี้วัด	งบประม าน	ผลการ เบิกจ่า ย	ผลการดำเนินงาน	องค์ ความรู้ และ บทเรียนที่ ได้รับ	ปัญหาและ อุปสรรค	ข้อเสนอแ นะ
		ยทาง ชีววิทยา และ ชีววิทยาของ พืชสมุนไพร เพื่อที่จะให้ นักศึกษา เข้าใจถึง กระบวนการ ทำงาน สามารถเก็บ ข้อมูล ภาคสนาม และระบุชื่อ ชนิดพรรณ ไม่ได้ถูกต้อง 4.การจัดทำ แผ่นพับพืช สมุนไพรที่ สำคัญของ ทั้งสอง ชุมชน เพื่อ	เวลาที่กำหนด ไตรมาส 4 4.เชิง งบประมาณ - ค่าใช้จ่ายของ กิจกรรมเป็นไป ตามที่ได้รับ อนุมัติ 50,000 บาท บรรลุ เป้าหมายร้อยละ 25						

รายงานผลการติดตามประเมินผลโครงการ/กิจกรรม ประจำปีงบประมาณ พ.ศ. 2568 (รายงานตามยุทธศาสตร์)

ไตรมาส 1 (1 ตุลาคม - 31 ธันวาคม 2567)

วัตถุประสงค์ของโครงการ/ กิจกรรม	เป้าหมาย เชิง ผลผลิต (Output)	เป้าหมาย เชิงผลลัพธ์ (Outcome)	ตัวชี้วัด	งบประมาณ	ผลการ เบิกจ่าย	ผลการดำเนินงาน	องค์ ความรู้ และ บทเรียนที่ ได้รับ	ปัญหาและ อุปสรรค	ข้อเสนอแนะ
		นำไป เผยแพร่ ให้แก่ชุมชน เช่น มอบ ให้แก่ ห้องสมุด ชุมชน ห้องสมุด โรงเรียน เป็นต้น เป็น การ เสริมสร้าง ความรู้ความ เข้าใจ เกี่ยวกับพืช สมุนไพร ของคนใน ชุมชน เพชรบุรีและ ทำให้คนใน ชุมชน ตระหนักใน							

รายงานผลการติดตามประเมินผลโครงการ/กิจกรรม ประจำปีงบประมาณ พ.ศ. 2568 (รายงานตามยุทธศาสตร์)

ไตรมาส 1 (1 ตุลาคม - 31 ธันวาคม 2567)

วัตถุประสงค์ของโครงการ/ กิจกรรม	เป้าหมาย เชิง ผลผลิต (Output)	เป้าหมาย เชิงผลลัพธ์ (Outcome)	ตัวชี้วัด	งบประ มาณ	ผลการ เบิกจ่า ย	ผลการดำเนินงาน	องค์ ความรู้ และ บทเรียนที่ ได้รับ	ปัญหาและ อุปสรรค	ข้อเสนอแ นะ
		คุณค่าและ เกิดเป็น ความ ภาคภูมิใจใน วัฒนธรรม ของตนเอง							
<p>กิจกรรมที่ 5 การศึกษาความหลากหลายของผีเสื้อกลางวันในมหาวิทยาลัยราชภัฏเพชรบุรี วิทยาเขตโป่งสลอด และพื้นที่บางส่วนของป่าชุมชนบ้านโป่งสลอด : 203070000-004 / 100,000.00 บาท / คณะวิทยาศาสตร์และเทคโนโลยี ระยะเวลาดำเนินงาน ไตรมาสที่ 1-2-3-4</p>									
ตามพื้นที่มหาวิทยาลัยราช ภัฏเพชรบุรี วิทยาเขตโป่ง สลอด และพื้นที่บางส่วนของ ป่าชุมชนบ้านโป่งสลอด ประกอบไปด้วยพืชหลากหลาย ชนิดพันธุ์ที่จำเป็นต่อการ ดำรงชีวิตของผีเสื้อ ดังนั้น ตามที่มีปัจจัยทางด้านกายภาพ และปัจจัยทางด้านชีวภาพที่ เกื้อหนุน พื้นที่ดังกล่าวอาจเป็น แหล่งที่มีความหลากหลายของ ผีเสื้อกลางวัน ดังนั้น งานวิจัยนี้ จึงมุ่งเน้นในการศึกษาความ หลากหลายของผีเสื้อกลางวัน	ฐานข้อมูล ความ หลากหลาย ของผีเสื้อ กลางวัน การศึกษา เชิงลึกใน พื้นที่วิทยา เขตโป่ง สลอด และ พื้นที่ บางส่วน ของป่า ชุมชนบ้าน	องค์ความรู้ การเรียนรู้ การสอนวิชา อนุกรมวิชา นและความ หลากหลาย ทางชีวภาพ นิเวศวิทยา และสัตว วิทยาโดยใช้ ทรัพยากร ท้องถิ่น	1.เชิงปริมาณ - สำรวจผีเสื้อ ในมหาวิทยาลัย ราชภัฏ วิทยา เขตโป่งสลอด อย่างน้อย 30 ชนิด (Species) พบผีเสื้อใน มหาวิทยาลัยราช ภัฏ วิทยาเขต โป่งสลอดและ สามารถจำแนก ได้ชัดเจนอย่าง น้อย 30 ชนิด	100,000 .00	ไม่มีการ ใช้ งบประ มาณ	สถานะของกิจกรรม ระหว่างดำเนินการ ลักษณะกิจกรรม สำรวจผีเสื้อในมหาวิทยาลัยราชภัฏ วิทยาเขตโป่งสลอด อย่าง น้อยเดือนละ 2 ครั้ง รวบรวมผีเสื้อในมหาวิทยาลัยราชภัฏ วิทยาเขตโป่งสลอด ทำ การเก็บรักษาในเรซิน แล้วเก็บรักษาไว้ในศูนย์ความหลากหลายทางชีวภาพ สาขาวิชาชีววิทยา คณะวิทยาศาสตร์และเทคโนโลยี เพื่อบูรณาการเรียนการสอน และสร้างฐานข้อมูลเชิงพื้นที่	ไม่มี	ไม่มี	ไม่มี

รายงานผลการติดตามประเมินผลโครงการ/กิจกรรม ประจำปีงบประมาณ พ.ศ. 2568 (รายงานตามยุทธศาสตร์)

ไตรมาส 1 (1 ตุลาคม - 31 ธันวาคม 2567)

วัตถุประสงค์ของโครงการ/ กิจกรรม	เป้าหมาย เชิง ผลผลิต (Output)	เป้าหมาย เชิงผลลัพธ์ (Outcome)	ตัวชี้วัด	งบประม าณ	ผลการ เบิกจ่า ย	ผลการดำเนินงาน	องค์ ความรู้ และ บทเรียนที่ ได้รับ	ปัญหาและ อุปสรรค	ข้อเสนอแ นะ
ในบริเวณพื้นที่มหาวิทยาลัย ราชภัฏเพชรบุรี วิทยาเขตโป่ง สลอด และพื้นที่บางส่วนของ ป่าชุมชนบ้านโป่งสลอด ข้อมูล ที่สามารถใช้เป็นแนวทาง สำหรับการวางแผนพัฒนา มหาวิทยาลัยควบคู่กับการ อนุรักษ์พื้นที่สีเขียวของ มหาวิทยาลัย (Green university) สร้างความ ตระหนักถึงความสำคัญของ ผีเสื้อกลางวันซึ่งเป็นหนึ่งใน กลไกสำคัญของระบบนิเวศ อัน จะส่งผลให้เกิดการบริหาร จัดการพื้นที่ให้คงความสมบูรณ์ สามารถนำมาใช้ประโยชน์ใน การส่งเสริมด้านการท่องเที่ยว เชิงนิเวศในการเป็นแหล่งดู ผีเสื้อ และสร้างความตระหนัก ในการอนุรักษ์ทรัพยากรอันมี ค่านี้ไว้ให้ยั่งยืน โดยมี วัตถุประสงค์ จำแนกได้ดังนี้	โป่งสลอด.		(Species) อยู่ใน ระหว่างการ ดำเนินงาน - รวบรวมผีเสื้อ ในมหาวิทยาลัย ราชภัฏ วิทยา เขตโป่งสลอด เก็บรักษาในเร ซิน แล้วเก็บ รักษาไว้ในศูนย์ ความ หลากหลายทาง ชีวภาพ สาขาวิชา ชีววิทยา คณะ วิทยาศาสตร์และ เทคโนโลยี อย่างน้อย 30 ชนิด อยู่ใน ระหว่างการ ดำเนินงาน - รายงานผล						

รายงานผลการติดตามประเมินผลโครงการ/กิจกรรม ประจำปีงบประมาณ พ.ศ. 2568 (รายงานตามยุทธศาสตร์)

ไตรมาส 1 (1 ตุลาคม - 31 ธันวาคม 2567)

วัตถุประสงค์ของโครงการ/ กิจกรรม	เป้าหมาย เชิง ผลผลิต (Output)	เป้าหมาย เชิงผลลัพธ์ (Outcome)	ตัวชี้วัด	งบประม าณ	ผลการ เบิกจ่า ย	ผลการดำเนินงาน	องค์ ความรู้ และ บทเรียนที่ ได้รับ	ปัญหาและ อุปสรรค	ข้อเสนอแ นะ
<p>1. เพื่อสำรวจความ หลากหลายของผีเสื้อกลางวัน และรวบรวมรายชื่อจัดทำเป็น ฐานข้อมูลสำหรับการศึกษาเชิง ลึกในพื้นที่วิทยาเขตโป่งสลอด และพื้นที่บางส่วนของป่าชุมชน บ้านโป่งสลอดรวมถึงสร้างองค์ ความรู้การเรียนการสอนวิชา อนุกรมวิธานและความ หลากหลายทางชีวภาพ นิเวศวิทยาและสัตววิทยาโดย ใช้ทรัพยากรท้องถิ่น</p> <p>2. เพื่อศึกษาบทบาทสำคัญ ทางนิเวศวิทยาของผีเสื้อ กลางวัน</p> <p>3. เพื่อเป็นข้อมูลพื้นฐาน สำหรับการวางแผนพัฒนา การ บริหารจัดการ และการอนุรักษ์ ความหลากหลายทางชีวภาพ อย่างยั่งยืน</p>			<p>การดำเนินงาน 1 ฉบับ อยู่ใน ระหว่างการ ดำเนินงาน</p> <p>2.เชิงคุณภาพ - รายวิชาที่นำ ข้อมูลการศึกษา มาบูรณาการกับ การเรียนการ สอน อย่างน้อย 1 วิชา (สัตว วิทยา) อยู่ใน ระหว่างการ ดำเนินงาน</p> <p>3.เชิงเวลา - ดำเนิน กิจกรรมภายใน เวลาที่กำหนด ไตรมาส 4 อยู่ใน ระหว่างการ ดำเนินงาน</p> <p>4.เชิงต้นทุน</p>						

รายงานผลการติดตามประเมินผลโครงการ/กิจกรรม ประจำปีงบประมาณ พ.ศ. 2568 (รายงานตามยุทธศาสตร์)

ไตรมาส 1 (1 ตุลาคม - 31 ธันวาคม 2567)

วัตถุประสงค์ของโครงการ/ กิจกรรม	เป้าหมาย เชิง ผลผลิต (Output)	เป้าหมาย เชิงผลลัพธ์ (Outcome)	ตัวชี้วัด	งบประม มาณ	ผลการ เบิกจ่าย	ผลการดำเนินงาน	องค์ ความรู้ และ บทเรียนที่ ได้รับ	ปัญหาและ อุปสรรค	ข้อเสนอแ นะ
			- งบประมาณ เป็นไปตามที่ ได้รับการ สนับสนุน จำนวน 100,000 บาท อยู่ในระหว่าง การดำเนินงาน บรรลุเป้าหมาย ร้อยละ -						
กิจกรรมที่ 7 การพัฒนาผลิตภัณฑ์และสร้างมูลค่าเพิ่มข้าวพื้นเมืองจังหวัดเพชรบุรี : 203070000-006 / 100,000.00 บาท / คณะวิทยาศาสตร์และเทคโนโลยี / ระยะเวลาดำเนินงาน ไตรมาสที่ 1-2-3-4									
1.เพื่อสนองพระราชดำริตาม โครงการอนุรักษ์พันธุกรรมพืช อันเนื่องมาจากพระราชดำริ สมเด็จพระเทพรัตนราชสุดาฯ สยามบรมราชกุมารี 2.เพื่อเพิ่มมูลค่าและใช้ ประโยชน์และอนุรักษ์พันธุ์ข้าว หอมพื้นเมืองจังหวัดเพชรบุรี 3.เพื่อศึกษาปริมาณสาร ออกฤทธิ์ที่สำคัญของข้าว พื้นเมืองในระยะเม่า	ผลิตภัณฑ์ จากข้าว พื้นเมือง จังหวัด เพชรบุรี	แหล่งศึกษา เรียนรู้แก่นักเรียน นักศึกษา บุคลากร และชุมชน ใกล้เคียง	1.เชิงปริมาณ - ต้นแบบ ผลิตภัณฑ์ ข้าวเม่าที่แปรรูป จากข้าวพื้นเมือง เพชรบุรี - ข้อมูลสาร ออกฤทธิ์ทาง ชีวภาพ ที่เก็บ อายุต่างกัน เช่น ปริมาณ	100,000 .00	18,402 .00	สถานะของกิจกรรม ระหว่างดำเนินการ ลักษณะกิจกรรมดำเนินการ พัฒนาผลิตภัณฑ์และสร้างมูลค่าเพิ่มข้าวหอมพื้นเมือง เพื่อเพิ่มมูลค่าใช้ประโยชน์และอนุรักษ์พันธุ์ข้าวหอมพื้นเมืองจังหวัดเพชรบุรี ศึกษาปริมาณสารออกฤทธิ์ที่สำคัญของข้าวพื้นเมืองในระยะข้าวเม่า และพัฒนา ผลิตภัณฑ์จากข้าวหอมพื้นเมืองในระยะข้าวเม่า	ไม่มี	ไม่มี	ไม่มี

รายงานผลการติดตามประเมินผลโครงการ/กิจกรรม ประจำปีงบประมาณ พ.ศ. 2568 (รายงานตามยุทธศาสตร์)

ไตรมาส 1 (1 ตุลาคม - 31 ธันวาคม 2567)

วัตถุประสงค์ของโครงการ/ กิจกรรม	เป้าหมาย เชิง ผลผลิต (Output)	เป้าหมาย เชิงผลลัพธ์ (Outcome)	ตัวชี้วัด	งบประม มาณ	ผลการ เบิกจ่า ย	ผลการดำเนินงาน	องค์ ความรู้ และ บทเรียนที่ ได้รับ	ปัญหาและ อุปสรรค	ข้อเสนอแ นะ
4.เพื่อพัฒนาผลิตภัณฑ์จากข้าว หอมพื้นเมืองในระยะเฝ้า			สารประกอบพื นอลิค ปริมาณ คลอโรฟิลล์ ปริมาณสารกา บา และ ความสามารถใน การต้านอนุมูล อิสระ ด้วยวิธี DPPH และ FRAP - จำนวน อย่างน้อย 100 ชิ้น - อย่างน้อย 5 ค่า อยู่ใน ระหว่างการ ดำเนินงาน - มีการเผยแพร่ ผลการ ดำเนินงาน เช่น อบรมเชิง ปฏิบัติการ						

รายงานผลการติดตามประเมินผลโครงการ/กิจกรรม ประจำปีงบประมาณ พ.ศ. 2568 (รายงานตามยุทธศาสตร์)

ไตรมาส 1 (1 ตุลาคม - 31 ธันวาคม 2567)

วัตถุประสงค์ของโครงการ/ กิจกรรม	เป้าหมาย เชิง ผลผลิต (Output)	เป้าหมาย เชิงผลลัพธ์ (Outcome)	ตัวชี้วัด	งบประม าณ	ผลการ เบิกจ่า ย	ผลการดำเนินงาน	องค์ ความรู้ และ บทเรียนที่ ได้รับ	ปัญหาและ อุปสรรค	ข้อเสนอแ นะ
			ถ่ายทอด เทคโนโลยีการ แปรรูป ผลิตภัณฑ์การ ผลิตข้าวเม่าเพื่อ สุขภาพ หรือมี การประชุมเพื่อ นำข้อมูลสู่ชุมชน หรือ กลุ่มเป้าหมาย หรือเผยแพร่ผล การดำเนินงาน สื่อออนไลน์ หรือ ร่วมจัด นิทรรศการเพื่อ เผยแพร่ผลการ ดำเนินงาน อย่าง น้อย 1 ครั้ง อยู่ ในระหว่างการ ดำเนินงาน - บูรณาการใน รายวิชา วิชา						

รายงานผลการติดตามประเมินผลโครงการ/กิจกรรม ประจำปีงบประมาณ พ.ศ. 2568 (รายงานตามยุทธศาสตร์)

ไตรมาส 1 (1 ตุลาคม - 31 ธันวาคม 2567)

วัตถุประสงค์ของโครงการ/ กิจกรรม	เป้าหมาย เชิง ผลผลิต (Output)	เป้าหมาย เชิงผลลัพธ์ (Outcome)	ตัวชี้วัด	งบประม มาณ	ผลการ เบิกจ่า ย	ผลการดำเนินงาน	องค์ ความรู้ และ บทเรียนที่ ได้รับ	ปัญหาและ อุปสรรค	ข้อเสนอแ นะ
			หลักชีววิทยา และสรีรวิทยา และชีวเคมี พื้นฐานของชีวิต จำนวน 2 อยู่ใน ระหว่างการ ดำเนินงาน 2.เชิงคุณภาพ - นักศึกษาได้ ประโยชน์และ เข้าร่วมในการทำ กิจกรรม จำนวน 30 อยู่ในระหว่าง การดำเนินงาน - การมีส่วน ร่วมของชุมชน และบุคคล ผู้สนใจทั่วไป อย่างน้อย 30 คน อยู่ใน ระหว่างการ ดำเนินงาน						

รายงานผลการติดตามประเมินผลโครงการ/กิจกรรม ประจำปีงบประมาณ พ.ศ. 2568 (รายงานตามยุทธศาสตร์)

ไตรมาส 1 (1 ตุลาคม - 31 ธันวาคม 2567)

วัตถุประสงค์ของโครงการ/ กิจกรรม	เป้าหมาย เชิง ผลผลิต (Output)	เป้าหมาย เชิงผลลัพธ์ (Outcome)	ตัวชี้วัด	งบประ มาณ	ผลการ เบิกจ่า ย	ผลการดำเนินงาน	องค์ ความรู้ และ บทเรียนที่ ได้รับ	ปัญหาและ อุปสรรค	ข้อเสนอแ นะ
			3.เชิงเวลา - โครงการแล้ว เสร็จตาม ระยะเวลาที่ กำหนด 3 อยู่ใน ระหว่างการ ดำเนินงาน 4.เชิงต้นทุน - ค่าใช้จ่ายของ โครงการเป็นไป ตามที่ได้รับ อนุมัติ 100,000 อยู่ในระหว่าง การดำเนินงาน บรรลุเป้าหมาย ร้อยละ -						
โครงการที่ 43 โครงการพัฒนาพื้นที่วิทยาเขตโป่งสลอดสู่การเป็นศูนย์การเรียนรู้เพื่อการพัฒนาท้องถิ่นอย่างยั่งยืน									
กิจกรรมที่ 2 เตรียมความพร้อมพัฒนาวิทยาเขตโป่งสลอดในการเป็นศูนย์การเรียนรู้ทางด้านดาราศาสตร์และขึ้นทะเบียนเป็นเขตอนุรักษ์ฟ้ามีด : 203060000-008 / 98,900.00 บาท / คณะวิทยาศาสตร์และเทคโนโลยี / ระยะเวลาดำเนินงาน ไตรมาสที่ 1-2-3									
1.พัฒนาพื้นที่ให้เป็นแหล่ง เรียนรู้และค้นคว้าวิจัยทางด้าน ดาราศาสตร์	จำนวน ผู้เข้าร่วม กิจกรรม	1. มหาวิทยาลัย ยราชภัฏได้	1.เชิงปริมาณ - จำนวน ผู้เข้าร่วม	98,900. 00	37,212 .00	สถานะของกิจกรรม ระหว่างดำเนินการ ลักษณะกิจกรรม สืบหาความต้องการในการรับความรู้ทางดาราศาสตร์ ของ โรงเรียนในจังหวัดเพชรบุรี จัดค่ายดาราศาสตร์ตามความต้องการ และดำเนินการ	ไม่มี	สภาพอากาศ ที่ไม่ เอื้ออำนวย	ไม่มี

รายงานผลการติดตามประเมินผลโครงการ/กิจกรรม ประจำปีงบประมาณ พ.ศ. 2568 (รายงานตามยุทธศาสตร์)

ไตรมาส 1 (1 ตุลาคม - 31 ธันวาคม 2567)

วัตถุประสงค์ของโครงการ/ กิจกรรม	เป้าหมาย เชิง ผลผลิต (Output)	เป้าหมาย เชิงผลลัพธ์ (Outcome)	ตัวชี้วัด	งบประม าณ	ผลการ เบิกจ่า ย	ผลการดำเนินงาน	องค์ ความรู้ และ บทเรียนที่ ได้รับ	ปัญหาและ อุปสรรค	ข้อเสนอแ นะ
2.สร้างแหล่งท่องเที่ยวเชิงนิเวศ ที่น่าสนใจ เพื่อกระตุ้น เศรษฐกิจของชุมชนและสร้าง รายได้ให้กับมหาวิทยาลัย 3.สร้างเครือข่ายความร่วมมือ กับสถาบันการศึกษา หน่วยงานภาครัฐ และ ภาคเอกชน		ใช้ศักยภาพ ในการบูร ณาการองค์ ความรู้หรือ นวัตกรรม ร่วมกับ ชุมชนใน การบริหาร จัดการ ทรัพยากร การ แก้ปัญหา และการใช้ ประโยชน์ใน พื้นที่อย่าง เป็นระบบ เรื่อง ดารา ศาสตร์ 2.ข้อมูลทาง แสงของ พื้นที่โป่ง สลด	กิจกรรม 150 คน 60 คน (จัด ในเดือนมกราคม 2568) 2.เชิงคุณภาพ - ข้อมูลทาง แสงของพื้นที่โป่ง สลด ผลตอบแทนทาง สังคมจากการ ลงทุน (ค่า SROI) ที่คาดว่าจะ เกิดขึ้น หลักสูตร ในการเรียนรู้ ด้านดาราศาสตร์ ในหัวข้อ การ สังเกตการณ์วัตถุ ท้องฟ้า 1 ชุด ข้อมูล 0.5 1 หลักสูตร อยู่ในระหว่าง ดำเนินการ			จัดกิจกรรมทางดาราศาสตร์อย่างต่อเนื่อง ตลอดปี ณ วิทยาเขตโป่งสลด รวบรวมข้อมูลเพื่อขอขึ้นทะเบียนเป็นเขตอนุรักษ์ฟ้ามีด		ยากต่อการ วางแผนใน ระยะยาว	

รายงานผลการติดตามประเมินผลโครงการ/กิจกรรม ประจำปีงบประมาณ พ.ศ. 2568 (รายงานตามยุทธศาสตร์)

ไตรมาส 1 (1 ตุลาคม - 31 ธันวาคม 2567)

วัตถุประสงค์ของโครงการ/ กิจกรรม	เป้าหมาย เชิง ผลผลิต (Output)	เป้าหมาย เชิงผลลัพธ์ (Outcome)	ตัวชี้วัด	งบประม าณ	ผลการ เบิกจ่า ย	ผลการดำเนินงาน	องค์ ความรู้ และ บทเรียนที่ ได้รับ	ปัญหาและ อุปสรรค	ข้อเสนอแ นะ
		3. ผลตอบแทนทางสังคมจากการลงทุน (ค่า SROI) ที่คาดว่าจะเกิดขึ้น 4. หลักสูตรในการเรียนรู้ด้านดาราศาสตร์ในหัวข้อ การสังเกตการณ์วัตถุท้องฟ้า	ประเมินเมื่อเสร็จสิ้นโครงการ อยู่ระหว่างจัดทำหลักสูตร 3.เชิงเวลา - ดำเนินการเสร็จสิ้นตามแผนงาน ก่อน ส.ค. 2568 อยู่ในระหว่างดำเนินการ 4.เชิง งบประมาณ - ใช้จ่าย งบประมาณ ตามที่ได้รับจัดสรร ร้อยละ 100						
กิจกรรมที่ 4 พัฒนาศูนย์เรียนรู้วิทยาเขตโป่งสลอดบนดิจิทัลแพลตฟอร์ม : 105000000-008 / 120,000.00 บาท / สำนักวิทยบริการและเทคโนโลยีสารสนเทศ / ระยะเวลาดำเนินงาน ไตรมาสที่ 1-2-3-4									
ไม่มี	ไม่มี	ไม่มี	ไม่มี	120,000.00	ไม่มีการใช้ งบประมาณ	อยู่ระหว่างดำเนินการ สืบค้นและรวบรวมข้อมูลเบื้องต้นของศูนย์การเรียนรู้ในพื้นที่วิทยาเขตโป่งสลอด สำหรับใช้ในการนำมาวิเคราะห์ วางแผนพัฒนาดิจิทัลแพลตฟอร์มและดิจิทัลคอนเทนต์ศูนย์เรียนรู้ในพื้นที่วิทยาเขตโป่งสลอด	ไม่มี	ไม่มี	ไม่มี

รายงานผลการติดตามประเมินผลโครงการ/กิจกรรม ประจำปีงบประมาณ พ.ศ. 2568 (รายงานตามยุทธศาสตร์)

ไตรมาส 1 (1 ตุลาคม - 31 ธันวาคม 2567)

วัตถุประสงค์ของโครงการ/ กิจกรรม	เป้าหมาย เชิง ผลผลิต (Output)	เป้าหมาย เชิงผลลัพธ์ (Outcome)	ตัวชี้วัด	งบประ มาณ	ผลการ เบิกจ่า ย	ผลการดำเนินงาน	องค์ ความรู้ และ บทเรียนที่ ได้รับ	ปัญหาและ อุปสรรค	ข้อเสนอแ นะ
ยุทธศาสตร์ที่ 6 การพัฒนาระบบการบริหารองค์กรที่มีประสิทธิภาพ									
โครงการที่ 45 โครงการ Academic Position Incubator									
กิจกรรมที่ 1 ทุนสนับสนุนการจัดทำผลงานวิชาการ : 10400000-014 / 280,000.00 บาท / สำนักส่งเสริมวิชาการและงานทะเบียน / ระยะเวลาดำเนินงาน ไตรมาสที่ 1-2-3-4									
1.เพื่อจ่ายเงินสนับสนุนผลงาน วิชาการตามระเบียบ	มหาวิทยาลัยได้ อาจารย์ ผู้สอนที่มี ตำแหน่ง ทาง วิชาการ 7 คน	มหาวิทยาลัย ยี่มีความ เข้มแข็งทาง วิชาการ เพิ่มขึ้น	1.เชิงปริมาณ - จำนวน อาจารย์ผู้ขอรับ ทุนตำแหน่งทาง วิชาการ 7 คน ผลการ ดำเนินงาน - 2.เชิงคุณภาพ - 3.เชิงเวลา - กิจกรรมแล้ว เสร็จตาม ระยะเวลา ไตร มาส 1-4 ผลการ ดำเนินงาน - 4.เชิง งบประมาณ - เบิกจ่ายไม่	280,000 .00	ไม่มีการ ใช้ งบประ มาณ	ในไตรมาส 1 ไม่มีอาจารย์ ขอรับเงินสนับสนุนตำแหน่งทางวิชาการจำนวน - คน	อาจารย์ มหาวิทยาลัย ลัยราชภัฏ เพชรบุรีได้ ตำแหน่ง ทาง วิชาการ สูงขึ้น	อาจารย์ที่ ขอรับทุน สนับสนุน ตำแหน่งทาง วิชาการขาด ความเข้าใจ ทำให้ ดำเนินการ ขอรับทุน สนับสนุน ตำแหน่งทาง วิชาการไม่ เป็นไปตาม เป้าหมาย	ไม่มี

รายงานผลการติดตามประเมินผลโครงการ/กิจกรรม ประจำปีงบประมาณ พ.ศ. 2568 (รายงานตามยุทธศาสตร์)

ไตรมาส 1 (1 ตุลาคม - 31 ธันวาคม 2567)

วัตถุประสงค์ของโครงการ/ กิจกรรม	เป้าหมาย เชิง ผลผลิต (Output)	เป้าหมาย เชิงผลลัพธ์ (Outcome)	ตัวชี้วัด	งบประม าณ	ผลการ เบิกจ่า ย	ผลการดำเนินงาน	องค์ ความรู้ และ บทเรียนที่ ได้รับ	ปัญหาและ อุปสรรค	ข้อเสนอแ น
			น้อยกว่าร้อยละ 80 ผลการ ดำเนินงาน 0						