



สรุปรายงานผลดำเนินงานตามแผนปฏิบัติการประจำปี

ปีงบประมาณ พ.ศ. 2568

ไตรมาส 3 (ตุลาคม 2567 – มิถุนายน 2568)

มหาวิทยาลัยราชภัฏเพชรบุรี

กองนโยบายและแผน สำนักงานอธิการบดี

คณะกรรมการบริหารมหาวิทยาลัยราชภัฏเพชรบุรี (ก.บ.)

ครั้งที่ 8/2568 วันจันทร์ที่ 4 สิงหาคม พ.ศ. 2568



สารบัญ

	หน้า
One Page สรุปรายงานผลการดำเนินงานตามแผนปฏิบัติราชการประจำปี ปีงบประมาณ พ.ศ. 2568 ไตรมาส 3 (ตุลาคม 67 – มิถุนายน 68)	1
สรุปรายงานผลดำเนินงานตามแผนปฏิบัติราชการประจำปี ปีงบประมาณ พ.ศ. 2568 ไตรมาส 3 (ตุลาคม 67 – มิถุนายน 68) มหาวิทยาลัยราชภัฏเพชรบุรี	2
1. การเบิกจ่ายงบประมาณภาพรวม	3
2. การเบิกจ่ายงบรายจ่ายประจำ (งบบุคลากร งบดำเนินการ และงบลงทุน)	4
3. การเบิกจ่ายการดำเนินการตามภารกิจหลักของหน่วยงาน	4
4. การเบิกจ่ายงบประมาณหน่วยงานจัดตั้งภายใน	5
5. การเบิกจ่ายงบรายจ่ายยุทธศาสตร์	6
6. การเบิกจ่ายงบรายจ่ายแผนงานฉุกเฉิน	7
7. การเบิกจ่ายงบประมาณ (รายหน่วยงาน)	8

ภาคผนวก

ภาคผนวก 1 รายงานผลการเบิกจ่ายงบประมาณตามแผนปฏิบัติราชการ ประจำปี งบประมาณ พ.ศ. 2568 ไตรมาส 3 (ตุลาคม 67 – มิถุนายน 68)

ภาคผนวก 2 รายงานผลการติดตามประเมินผลโครงการ/กิจกรรม ประจำปีงบประมาณ พ.ศ. 2568 (รายจ่ายตามยุทธศาสตร์) ไตรมาส 3 (ตุลาคม 67 – มิถุนายน 68)

สรุปรายงานผลการเบิกจ่ายงบประมาณ ตามแผนปฏิบัติการ

ประจำปีงบประมาณ พ.ศ. 2568 ไตรมาส 3
(ตุลาคม 67 – มิถุนายน 68)

1

งบประมาณภาพรวม

งบประมาณทั้งสิ้น 896,173,500.00 บาท
เบิกจ่าย 539,961,033.98 บาท
คงเหลือ 356,212,466.02 บาท

60.25%

2

งบประมาณ

รายจ่ายประจำ

งบประมาณทั้งสิ้น 747,069,600.00 บาท
เบิกจ่าย 485,131,149.80 บาท
คงเหลือ 261,938,450.20 บาท

64.94%

3

งบประมาณรายจ่าย

ตามภารกิจหลัก

งบประมาณทั้งสิ้น 17,704,500.00 บาท
เบิกจ่าย 9,931,374.33 บาท
คงเหลือ 7,773,125.67 บาท

56.10%

4

งบประมาณ

หน่วยงานจัดตั้งภายใน

งบประมาณทั้งสิ้น 68,404,300.00 บาท
เบิกจ่าย 19,271,012.05 บาท
คงเหลือ 49,133,287.95 บาท

28.17%

5

งบประมาณ

รายจ่ายยุทธศาสตร์

งบประมาณทั้งสิ้น 60,183,000.00 บาท
เบิกจ่าย 25,333,585.80 บาท
คงเหลือ 34,849,414.20 บาท

42.09%

งบประมาณรายจ่าย

แผนงานฉุกเฉิน

งบประมาณทั้งสิ้น 2,812,100.00 บาท
เบิกจ่าย 293,912.00 บาท
คงเหลือ 2,518,188.00 บาท

10.45%

6

รายงาน	ไตรมาส/เบิกจ่าย			
	1	2	3	4
รายจ่ายภาพรวม	27	53	75	94
รายจ่ายประจำ	35	57	80	98
รายจ่ายลงทุน	17	35	54	80



สรุปรายงานผลดำเนินงานตามแผนปฏิบัติการประจำปี
ปีงบประมาณ พ.ศ. 2568 ไตรมาส 3 (ตุลาคม 67 – มิถุนายน 68)
มหาวิทยาลัยราชภัฏเพชรบุรี

ตามหนังสือกรมบัญชีกลาง ด่วนที่สุด ที่ กค 0412.4/ว 650 ลงวันที่ 29 ตุลาคม 2567 เรื่อง มาตรการเร่งรัดการเบิกจ่ายงบประมาณและการใช้จ่ายภาครัฐ ประจำปีงบประมาณ พ.ศ. 2568 โดยมีรายละเอียดดังนี้

รายการ	ไตรมาส/เบิกจ่าย			
	1	2	3	4
รายจ่ายภาพรวม	27	53	75	94
รายจ่ายประจำ	35	57	80	98
รายจ่ายลงทุน	17	35	54	80

รายงานผลการใช้จ่ายงบประมาณตามแผนปฏิบัติการประจำปีงบประมาณ พ.ศ. 2568 ไตรมาส 3 วงเงินงบประมาณทั้งสิ้น จำนวน 896,173,500.00 บาท แบ่งเป็น งบประมาณแผ่นดิน จำนวน 719,153,300.00 บาท (ร้อยละ 80.25) และงบประมาณเงินรายได้ จำนวน 177,020,200.00 บาท (ร้อยละ 19.75) ในรอบไตรมาส 3 (ตุลาคม 67 – มิถุนายน 68) เบิกจ่ายภาพรวมได้ จำนวน 539,961,033.98 บาท (ร้อยละ 60.25) คงเหลือ 356,212,466.02 บาท ซึ่งในไตรมาส 3 มหาวิทยาลัยสามารถเบิกจ่ายได้ต่ำกว่าเป้าหมาย ร้อยละ 14.75

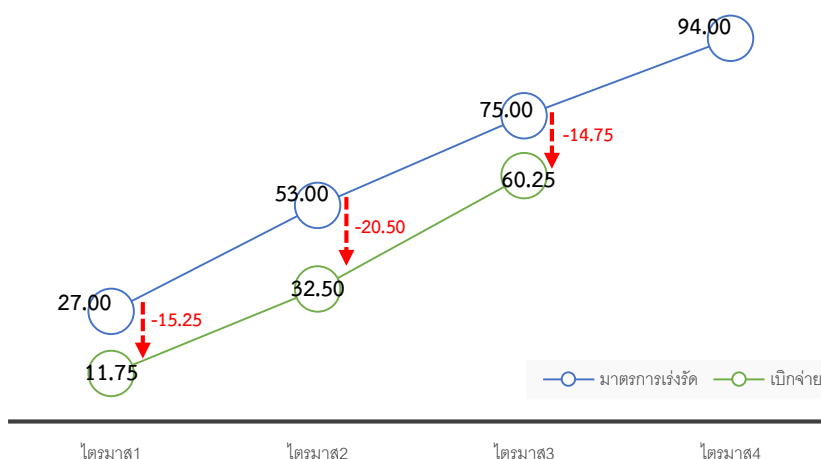

เปรียบเทียบผลการเบิกจ่ายและมาตรการเร่งรัดการใช้จ่ายงบประมาณรายจ่าย
 ประจำปีงบประมาณ พ.ศ. 2568

ที่มา : หนังสือกรมบัญชีกลาง ด่วนที่สุด ที่ กค 0412.4/ว 650 ลงวันที่ 29 ตุลาคม 2567 เรื่อง มาตรการเร่งรัดการเบิกจ่าย งบประมาณและการใช้จ่ายภาครัฐ ประจำปีงบประมาณ พ.ศ. 2568

โดยมีการเบิกจ่ายงบประมาณ ณ วันที่ 1 กรกฎาคม 2568 (ไตรมาส 3) ดังต่อไปนี้

1. งบประมาณภาพรวม

งบประมาณแผ่นดิน		งบประมาณเงินรายได้		รวม	
จัดสรร	เบิกจ่าย	จัดสรร	เบิกจ่าย	จัดสรร	เบิกจ่าย
719,153,300.00	455,259,089.45	177,020,200.00	84,701,944.53	896,173,500.00	539,961,033.98
ร้อยละ	63.30	ร้อยละ	47.85	ร้อยละ	60.25

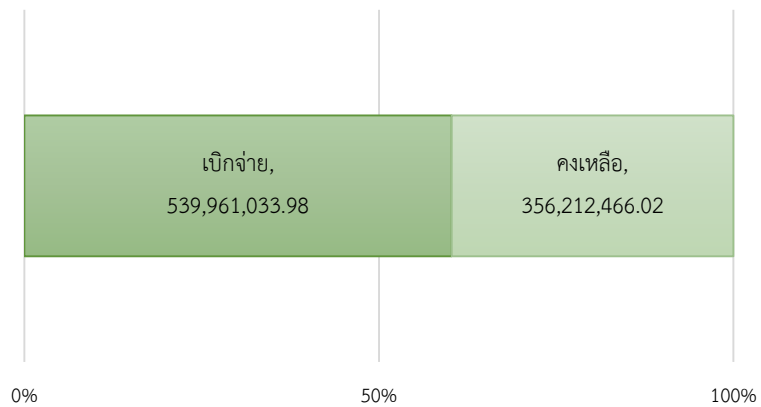
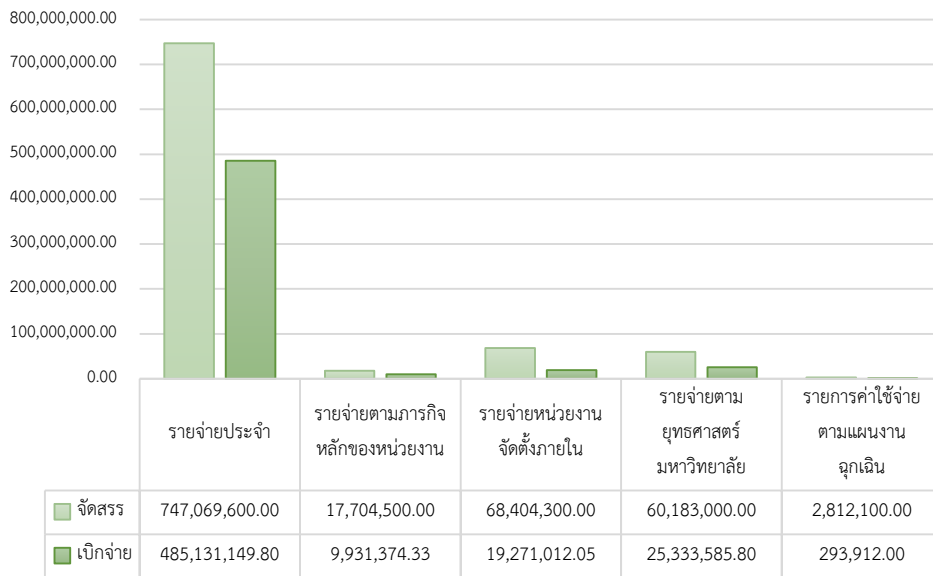

2. งบประมาณรายจ่ายประจำ

งบประมาณแผ่นดิน		งบประมาณเงินรายได้		รวม	
จัดสรร	เบิกจ่าย	จัดสรร	เบิกจ่าย	จัดสรร	เบิกจ่าย
657,711,000.00	429,551,976.42	89,358,600.00	55,579,173.38	747,069,600.00	485,131,149.80
ร้อยละ	65.31	ร้อยละ	62.20	ร้อยละ	64.94

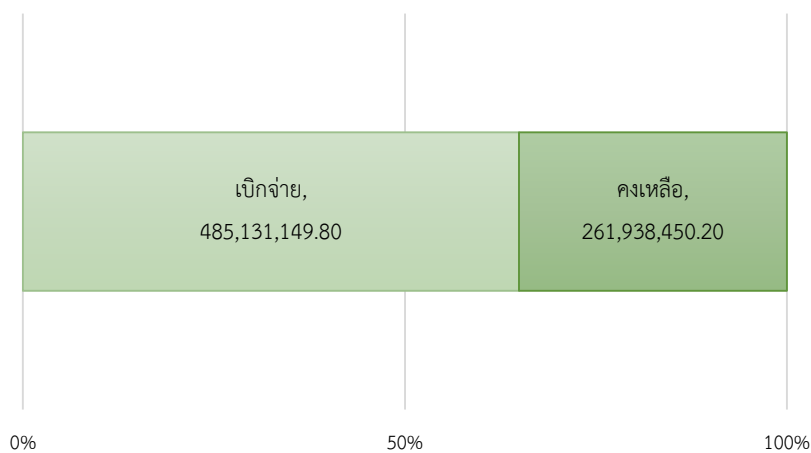

3. รายจ่ายตามภารกิจหลัก

งบประมาณแผ่นดิน		งบประมาณเงินรายได้		รวม	
จัดสรร	เบิกจ่าย	จัดสรร	เบิกจ่าย	จัดสรร	เบิกจ่าย
6,006,300.00	3,952,622.51	11,698,200.00	5,978,751.82	17,704,500.00	9,931,374.33
ร้อยละ	65.81	ร้อยละ	51.11	ร้อยละ	56.10

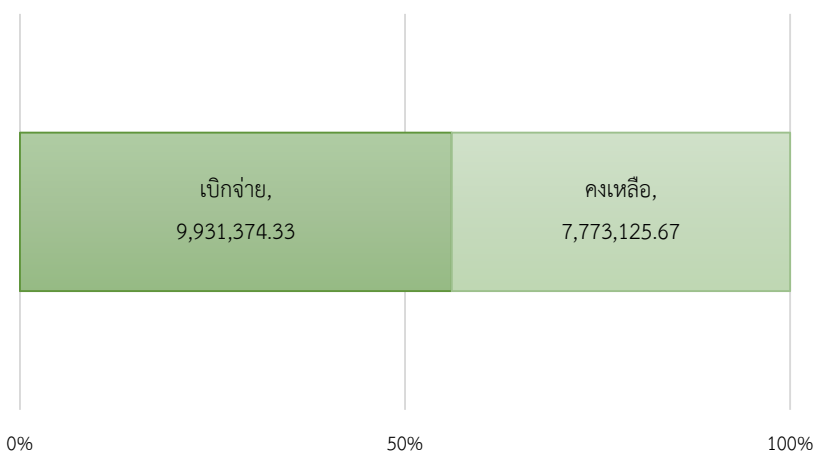

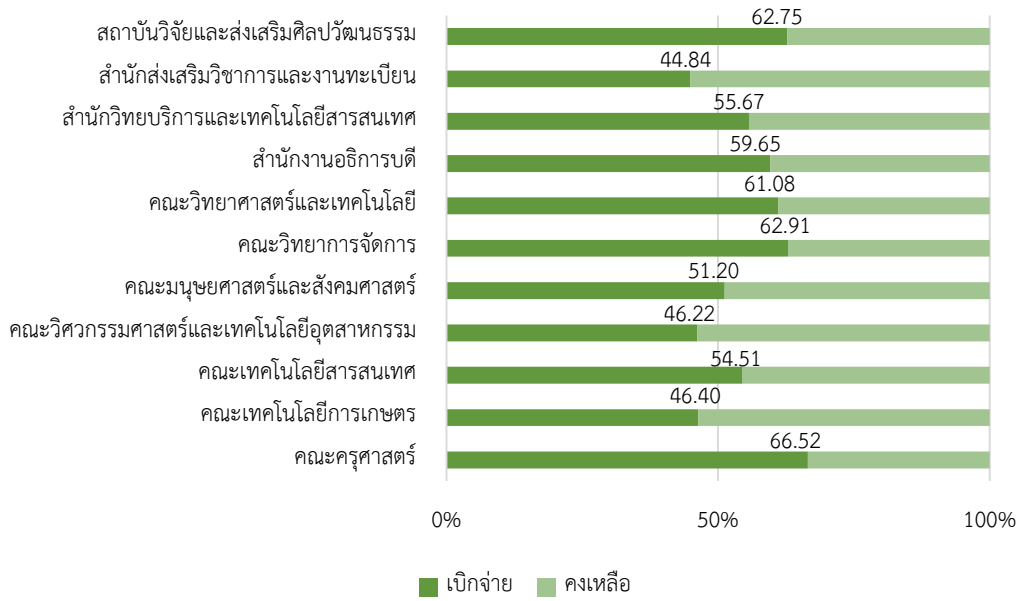

4. รายจ่ายหน่วยงานจัดตั้งภายใน

งบประมาณแผ่นดิน		งบประมาณเงินรายได้		รวม	
จัดสรร	เบิกจ่าย	จัดสรร	เบิกจ่าย	จัดสรร	เบิกจ่าย
3,753,000.00	996,524.52	64,651,300.00	18,274,487.53	68,404,300.00	19,271,012.05
ร้อยละ	26.55	ร้อยละ	28.27	ร้อยละ	28.17

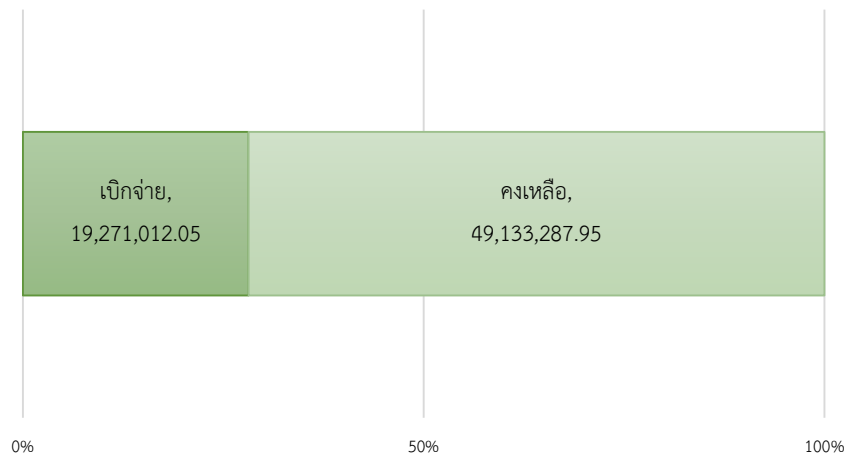

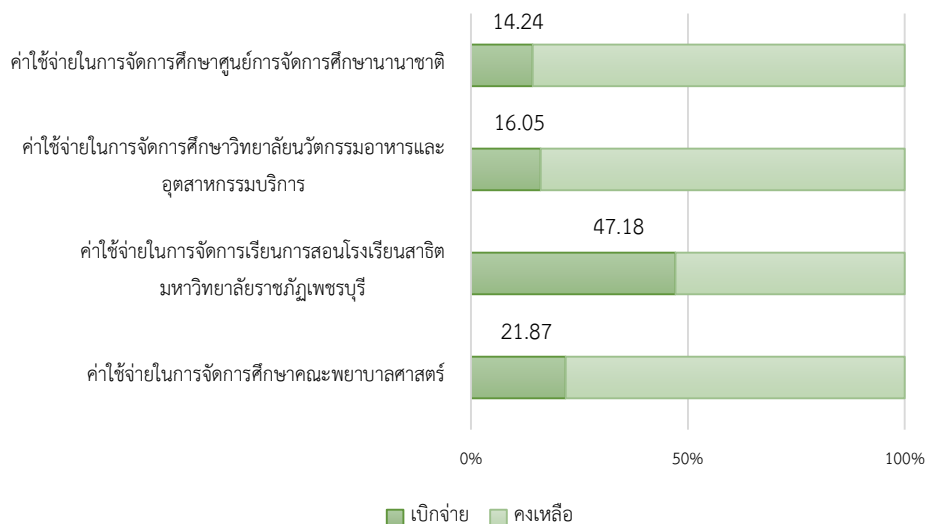

5. รายจ่ายตามยุทธศาสตร์ของมหาวิทยาลัย

งบประมาณแผ่นดิน		งบประมาณเงินรายได้		รวม	
จัดสรร	เบิกจ่าย	จัดสรร	เบิกจ่าย	จัดสรร	เบิกจ่าย
51,683,000.00	20,757,966.00	8,500,000.00	4,575,619.80	60,183,000.00	25,333,585.80
ร้อยละ	40.16	ร้อยละ	53.83	ร้อยละ	42.09

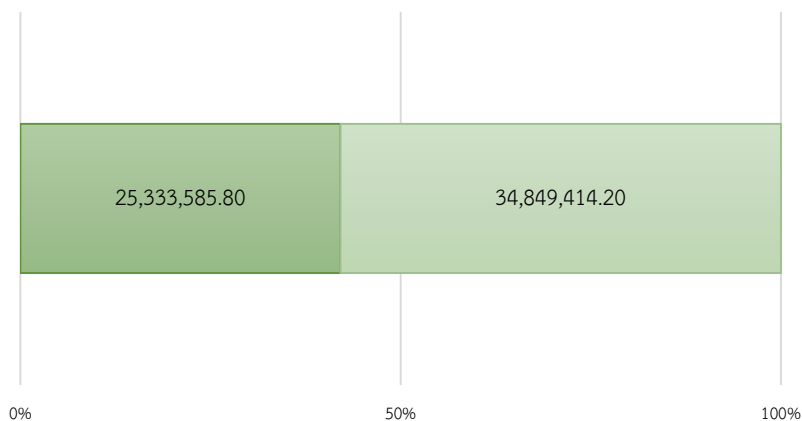

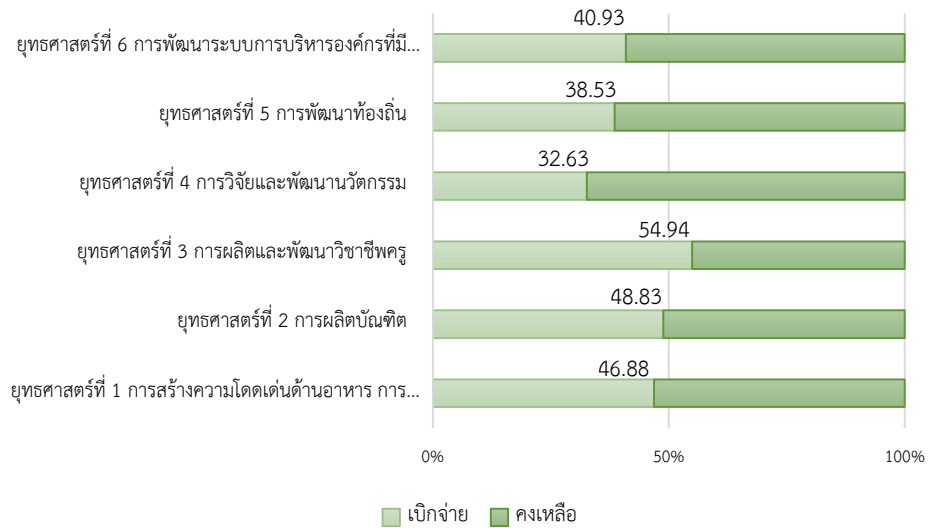

6. งบประมาณรายจ่ายตามแผนงานฉุกเฉิน

เป็นงบประมาณเงินรายได้ทั้งสิ้น จำนวน 2,812,100.00 บาท เบิกจ่าย จำนวน 293,912.00 บาท คิดเป็นร้อยละ 10.45

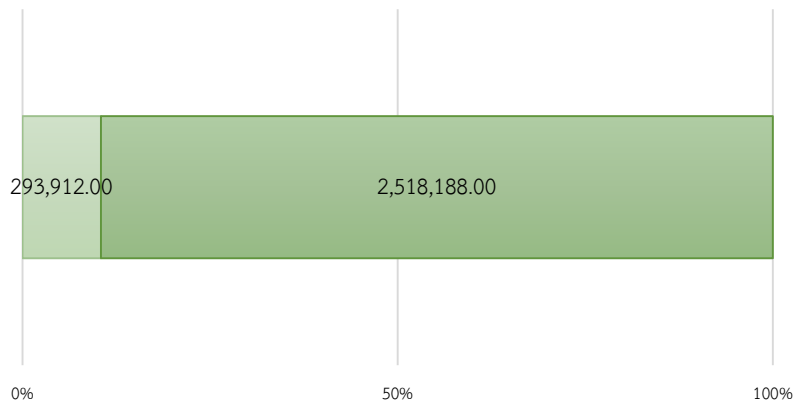

7. การเบิกจ่ายงบประมาณ (รายหน่วยงาน)

ลำดับ	หน่วยงาน	เบิกจ่ายสะสม (ร้อยละ)		มาตรการเร่งรัด (ร้อยละ 75)
		ไตรมาส 2	ไตรมาส 3	
1.	คณะวิทยาศาสตร์และเทคโนโลยี	44.04	96.97	↑ สูงกว่า 21.97
2.	คณะวิทยาการจัดการ	83.44	92.05	↑ สูงกว่า 17.05
3.	สำนักงานอธิการบดี	34.65	69.25	↓ ต่ำกว่า 5.75
4.	คณะเทคโนโลยีการเกษตร	38.53	63.83	↓ ต่ำกว่า 11.17
5.	คณะวิศวกรรมศาสตร์และเทคโนโลยี อุตสาหกรรม	4.98	63.16	↓ ต่ำกว่า 11.84
6.	คณะเทคโนโลยีสารสนเทศ	3.46	59.19	↓ ต่ำกว่า 15.81
7.	คณะครุศาสตร์	25.48	58.94	↓ ต่ำกว่า 16.06
8.	คณะพยาบาลศาสตร์และวิทยาการสุขภาพ	12.61	58.26	↓ ต่ำกว่า 16.74
9.	สำนักวิทยบริการและเทคโนโลยีสารสนเทศ	35.52	49.84	↓ ต่ำกว่า 25.16
10.	สถาบันวิจัยและส่งเสริมศิลปวัฒนธรรม	38.59	47.67	↓ ต่ำกว่า 27.33
11.	โรงเรียนสาธิตมหาวิทยาลัยราชภัฏเพชรบุรี	26.93	46.96	↓ ต่ำกว่า 28.04
12.	คณะมนุษยศาสตร์และสังคมศาสตร์	27.98	46.63	↓ ต่ำกว่า 28.37
13.	สำนักส่งเสริมวิชาการและงานทะเบียน	31.97	44.20	↓ ต่ำกว่า 30.80
14.	วิทยาลัยนวัตกรรมการอาหารและอุตสาหกรรม บริการ	11.38	22.97	↓ ต่ำกว่า 52.03
15.	ศูนย์จัดการศึกษานานาชาติ	8.67	14.24	↓ ต่ำกว่า 60.76

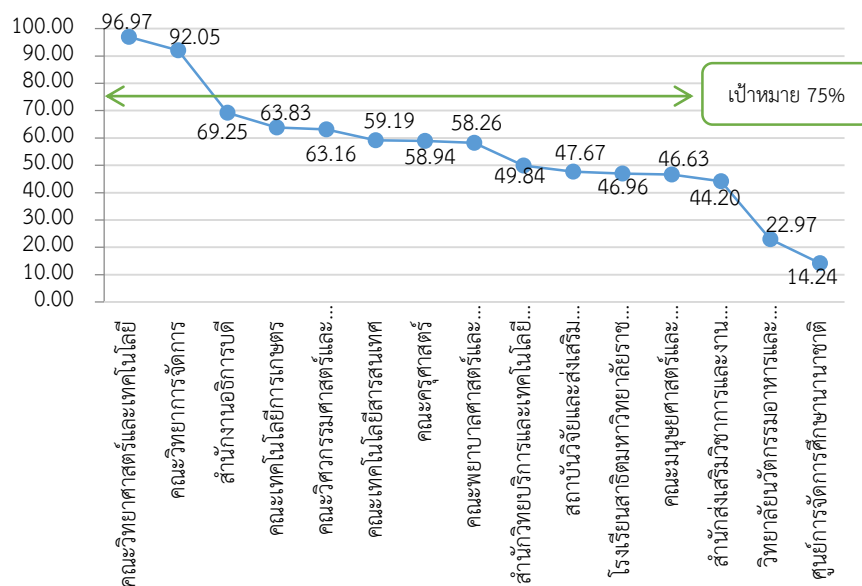

- ภาคผนวก 1 -

รายงานผลการเบิกจ่ายงบประมาณตามแผนปฏิบัติการ ประจำปีงบประมาณ พ.ศ. 2568 ไตรมาส 3
(ตุลาคม 2567 - มิถุนายน 2568)

ข้อมูล ณ วันที่ 1 กรกฎาคม 2568

ยุทธศาสตร์/โครงการ/กิจกรรม		งบประมาณแผ่นดิน (บาท)				งบประมาณเงินรายได้ (บาท)				รวม (บาท)			
		จัดสรร	เบิกจ่าย	ร้อยละ	คงเหลือ	จัดสรร	เบิกจ่าย	ร้อยละ	คงเหลือ	จัดสรร	เบิกจ่าย	ร้อยละ	คงเหลือ
1	งบประมาณภาพรวม	719,153,300.00	455,259,089.45	63.30	263,894,210.55	177,020,200.00	84,701,944.53	47.85	92,318,255.47	896,173,500.00	539,961,033.98	60.25	356,212,466.02
2	รายจ่ายประจำ	657,711,000.00	429,551,976.42	65.31	228,159,023.58	89,358,600.00	55,579,173.38	62.20	33,779,426.62	747,069,600.00	485,131,149.80	64.94	261,938,450.20
1)	รายจ่ายบุคลากร	332,311,100.00	244,269,776.42	73.51	88,041,323.58	22,734,800.00	20,896,681.64	91.91	1,838,118.36	355,045,900.00	265,166,458.06	74.69	89,879,441.94
2)	รายจ่ายดำเนินงาน	14,496,470.00	14,496,470.00	100.00	0.00	65,253,300.00	34,682,491.74	53.15	30,570,808.26	79,749,770.00	49,178,961.74	61.67	30,570,808.26
3)	รายจ่ายลงทุน (ครุภัณฑ์ ที่ดิน และสิ่งก่อสร้าง)	310,903,430.00	170,785,730.00	54.93	140,117,700.00	1,370,500.00	-	-	1,370,500.00	312,273,930.00	170,785,730.00	54.69	141,488,200.00
3	รายจ่ายตามภารกิจหลักของหน่วยงาน	6,006,300.00	3,952,622.51	65.81	2,053,677.49	11,698,200.00	5,978,751.82	51.11	5,719,448.18	17,704,500.00	9,931,374.33	56.10	7,773,125.67
1)	คณะครุศาสตร์	268,900.00	262,784.31	97.73	6,115.69	654,500.00	351,504.54	53.71	302,995.46	923,400.00	614,288.85	66.52	309,111.15
2)	คณะเทคโนโลยีการเกษตร	193,600.00	142,822.92	73.77	50,777.08	624,500.00	236,768.94	37.91	387,731.06	818,100.00	379,591.86	46.40	438,508.14
3)	คณะเทคโนโลยีสารสนเทศ	237,300.00	106,905.20	0.00	130,394.80	565,000.00	330,433.70	58.48	234,566.30	802,300.00	437,338.90	54.51	364,961.10
4)	คณะวิศวกรรมศาสตร์และเทคโนโลยีอุตสาหกรรม	330,700.00	146,808.42	44.39	183,891.58	770,300.00	362,092.49	47.01	408,207.51	1,101,000.00	508,900.91	46.22	592,099.09
5)	คณะมนุษยศาสตร์และสังคมศาสตร์	1,507,400.00	704,238.89	46.72	803,161.11	2,196,500.00	1,192,293.88	54.28	1,004,206.12	3,703,900.00	1,896,532.77	51.20	1,807,367.23
6)	คณะวิทยาการจัดการ	273,400.00	233,486.91	85.40	39,913.09	927,500.00	521,993.42	56.28	405,506.58	1,200,900.00	755,480.33	62.91	445,419.67
7)	คณะวิทยาศาสตร์และเทคโนโลยี	222,700.00	190,835.50	85.69	31,864.50	960,600.00	531,938.41	55.38	428,661.59	1,183,300.00	722,773.91	61.08	460,526.09
8)	สำนักงานอธิการบดี	2,308,600.00	1,844,292.66	79.89	464,307.34	3,804,400.00	1,802,000.68	47.37	2,002,399.32	6,113,000.00	3,646,293.34	59.65	2,466,706.66
9)	สำนักวิทยบริการและเทคโนโลยีสารสนเทศ	217,000.00	116,526.20	53.70	100,473.80	558,000.00	314,924.36	56.44	243,075.64	775,000.00	431,450.56	55.67	343,549.44
10)	สำนักส่งเสริมวิชาการและงานทะเบียน	330,900.00	94,027.50	28.42	236,872.50	457,600.00	259,511.12	56.71	198,088.88	788,500.00	353,538.62	44.84	434,961.38
11)	สถาบันวิจัยและส่งเสริมศิลปวัฒนธรรม	115,800.00	109,894.00	0.00	5,906.00	179,300.00	75,290.28	41.99	104,009.72	295,100.00	185,184.28	62.75	109,915.72
4	รายจ่ายหน่วยงานจัดตั้งภายใน	3,753,000.00	996,524.52	26.55	2,756,475.48	64,651,300.00	18,274,487.53	28.27	46,376,812.47	68,404,300.00	19,271,012.05	28.17	49,133,287.95
1)	ค่าใช้จ่ายในการจัดการศึกษาคณะพยาบาลศาสตร์	524,700.00	26,271.08	5.01	498,428.92	34,624,800.00	7,659,227.04	22.12	26,965,572.96	35,149,500.00	7,685,498.12	21.87	27,464,001.88
2)	ค่าใช้จ่ายในการจัดการเรียนการสอนโรงเรียนสาธิตมหาวิทยาลัยราชภัฏเพชรบุรี	3,228,300.00	970,253.44	30.05	2,258,046.56	17,454,000.00	8,788,321.25	50.35	8,665,678.75	20,682,300.00	9,758,574.69	47.18	10,923,725.31
3)	ค่าใช้จ่ายในการจัดการศึกษาวิทยาลัยนวัตกรรมการเกษตรและอุตสาหกรรมบริการ	-	-	-	-	2,016,000.00	323,476.24	16.05	1,692,523.76	2,016,000.00	323,476.24	16.05	1,692,523.76
4)	ค่าใช้จ่ายในการจัดการศึกษาศูนย์การจัดการศึกษานานาชาติ	-	-	-	-	10,556,500.00	1,503,463.00	14.24	9,053,037.00	10,556,500.00	1,503,463.00	14.24	9,053,037.00
5	รายจ่ายตามยุทธศาสตร์มหาวิทยาลัย	51,683,000.00	20,757,966.00	40.16	30,925,034.00	8,500,000.00	4,575,619.80	53.83	3,924,380.20	60,183,000.00	25,333,585.80	42.09	34,849,414.20
ยุทธศาสตร์ที่ 1 การสร้างความโดดเด่นด้านอาหาร การท่องเที่ยว และวิทยาการสุขภาพ		5,000,000.00	2,344,084.69	46.88	2,655,915.31	-	-	-	-	5,000,000.00	2,344,084.69	46.88	2,655,915.31
1	โครงการจัดตั้ง PBRU College of Food and Hospitality Innovation	705,000.00	134,692.75	19.11	570,307.25	-	-	-	-	705,000.00	134,692.75	19.11	570,307.25
2	โครงการสร้างเครือข่ายกับหน่วย งานภาครัฐ ภาคเอกชนและชุมชนทั้งในประเทศและต่างประเทศ ตามกลุ่มยุทธศาสตร์และจุดเน้นสถาบันอุดม ศึกษา วิจัยนวัตกรรมการด้านอาหาร การท่องเที่ยว และ วิทยาการสุขภาพในลักษณะจตุรภาคี (ภาครัฐ เอกชน มหาวิทยาลัย และชุมชน)	1,845,000.00	745,172.57	40.39	1,099,827.43	-	-	-	-	1,845,000.00	745,172.57	40.39	1,099,827.43

ยุทธศาสตร์/โครงการ/กิจกรรม	งบประมาณแผ่นดิน (บาท)				งบประมาณเงินรายได้ (บาท)				รวม (บาท)			
	จัดสรร	เบิกจ่าย	ร้อยละ	คงเหลือ	จัดสรร	เบิกจ่าย	ร้อยละ	คงเหลือ	จัดสรร	เบิกจ่าย	ร้อยละ	คงเหลือ
3 โครงการแข่งขันและพัฒนาสมรรถนะของนักศึกษา (Upskills & Reskills) ด้านอาหาร การท่องเที่ยว และวิทยาการสุขภาพ	1,300,000.00	464,219.37	35.71	835,780.63	-	-	-	-	1,300,000.00	464,219.37	35.71	835,780.63
4 โครงการยกระดับและเพิ่มมูลค่าให้กับผลิตภัณฑ์และบริการท่องเที่ยวและโรงแรม มหาวิทยาลัย (PBRU Brand)	150,000.00	0.00	0.00	150,000.00	-	-	-	-	150,000.00	0.00	0.00	150,000.00
5 โครงการพัฒนางานวิจัยและนวัตกรรมที่ยอมรับในระดับนานาชาติ (สร้างรายได้จากการพัฒนา และต่อยอดงานวิจัยและนวัตกรรม)	1,000,000.00	1,000,000.00	100.00	0.00	-	-	-	-	1,000,000.00	1,000,000.00	100.00	0.00
ยุทธศาสตร์ที่ 2 การผลิตบัณฑิต	7,800,000.00	3,131,003.74	40.14	4,668,996.26	4,313,880.00	2,784,527.40	64.55	1,529,352.60	12,113,880.00	5,915,531.14	48.83	6,198,348.86
6 โครงการพัฒนาระบบและรูปแบบการจัดการเรียนรู้ที่เน้นผลลัพธ์การเรียนรู้และสมรรถนะของผู้เรียน (Outcome-based education: OBE) ร่วมกับสถานประกอบการผ่านการปฏิบัติงานจริง (Cooperative and Work Integrated Education: CWIE) และระบบเตรียมความพร้อมของนักศึกษาในการเรียนรู้ตลอดหลักสูตรตามที่กำหนดและการติดตามข้อมูลภาวะการทำงานของนักศึกษา	-	-	-	-	713,880.00	220,400.00	30.87	493,480.00	713,880.00	220,400.00	30.87	493,480.00
7 โครงการจัดการเรียนรู้เพื่อปฏิรูปการจัดการศึกษาในยุคปกติวิถีใหม่	505,000.00	192,323.90	38.08	312,676.10	-	-	-	-	505,000.00	192,323.90	38.08	312,676.10
8 โครงการพัฒนาความร่วมมือตามพันธกิจ จุดเน้นและทิศทางของมหาวิทยาลัยที่ได้รับการยอมรับในระดับนานาชาติ	200,000.00	-	-	200,000.00	-	-	-	-	200,000.00	0.00	0.00	200,000.00
9 โครงการพัฒนาทักษะภาษาอังกฤษนักศึกษาและบุคลากรให้อยู่ในระดับนานาชาติ	1,600,000.00	445,000.00	27.81	1,155,000.00	-	-	-	-	1,600,000.00	445,000.00	27.81	1,155,000.00
10 โครงการยกระดับนวัตกรรมชุมชน ด้วยกระบวนการวิศวกรรมสังคม	2,400,000.00	1,315,183.84	54.80	1,084,816.16	-	-	-	-	2,400,000.00	1,315,183.84	54.80	1,084,816.16
11 โครงการยกระดับคุณภาพผู้เรียนในหลักสูตรวิชาชีพเฉพาะให้มีสมรรถนะสูงสอดคล้องตามมาตรฐานวิชาชีพ	150,000.00	69,940.00	46.63	80,060.00	-	-	-	-	150,000.00	69,940.00	46.63	80,060.00
12 โครงการพัฒนาอัตลักษณ์และคุณลักษณะที่พึงประสงค์และพัฒนาคุณภาพบัณฑิตให้พร้อมทำงานด้วยวิชาการ วิชาชีพ และทักษะในศตวรรษที่ 21	250,000.00	20,000.00	8.00	230,000.00	2,200,000.00	1,357,154.40	61.69	842,845.60	2,450,000.00	1,377,154.40	56.21	1,072,845.60
13 โครงการพัฒนานวัตกรรมสร้างสรรค์และทักษะการเป็นผู้ประกอบการรุ่นใหม่ (Startup)	100,000.00	63,650.00	63.65	36,350.00	-	-	-	-	100,000.00	63,650.00	63.65	36,350.00
14 โครงการพัฒนาศักยภาพนักศึกษาสู่ความเป็นเลิศ	800,000.00	355,053.00	44.38	444,947.00	1,200,000.00	1,106,973.00	92.25	93,027.00	2,000,000.00	1,462,026.00	73.10	537,974.00
15 โครงการพัฒนาสื่อการเรียนรู้ดิจิทัลเพื่อสนับสนุนการเรียนรู้ในศตวรรษที่ 21	-	-	-	-	200,000.00	100,000.00	50.00	100,000.00	200,000.00	100,000.00	50.00	100,000.00
16 โครงการพัฒนาอาจารย์ผู้สอนให้มีสมรรถนะในการผลิตสื่อ การจัดการเรียนการสอนสมัยใหม่	100,000.00	-	-	100,000.00	-	-	-	-	100,000.00	0.00	0.00	100,000.00
17 โครงการแนะแนวประชาสัมพันธ์เชิงรุกและส่งเสริมการอยู่ของนักศึกษา	995,000.00	364,899.00	36.67	630,101.00	-	-	-	-	995,000.00	364,899.00	36.67	630,101.00
18 โครงการจัดการศึกษาด้วยระบบคลังหน่วยกิตสำหรับผู้เรียนทุกช่วงวัย	100,000.00	48,024.00	48.02	51,976.00	-	-	-	-	100,000.00	48,024.00	48.02	51,976.00
19 โครงการส่งเสริมระบบนิเวศการเรียนรู้ตลอดทุกช่วงวัย	600,000.00	256,930.00	42.82	343,070.00	-	-	-	-	600,000.00	256,930.00	42.82	343,070.00
ยุทธศาสตร์ที่ 3 การผลิตและพัฒนาวิชาชีพครู	3,500,000.00	2,010,136.48	57.43	1,489,863.52	686,120.00	289,605.00	42.21	396,515.00	4,186,120.00	2,299,741.48	54.94	1,886,378.52
20 โครงการปรับปรุงหลักสูตรครูศาสตรบัณฑิต	-	-	-	-	480,000.00	231,565.00	48.24	248,435.00	480,000.00	231,565.00	48.24	248,435.00
21 โครงการยกระดับมาตรฐานสมรรถนะบัณฑิตครูสู่ความเป็นเลิศ	200,000.00	67,510.00	33.76	132,490.00	-	-	-	-	200,000.00	67,510.00	33.76	132,490.00
22 โครงการพัฒนาสมรรถนะนักศึกษาครูเพชรนวัตกร	200,000.00	124,200.00	62.10	75,800.00	-	-	-	-	200,000.00	124,200.00	62.10	75,800.00

ยุทธศาสตร์/โครงการกิจกรรม	งบประมาณแผ่นดิน (บาท)				งบประมาณเงินรายได้ (บาท)				รวม (บาท)			
	จัดสรร	เบิกจ่าย	ร้อยละ	คงเหลือ	จัดสรร	เบิกจ่าย	ร้อยละ	คงเหลือ	จัดสรร	เบิกจ่าย	ร้อยละ	คงเหลือ
23 โครงการพัฒนาเพิ่มประสิทธิภาพการบริหารศูนย์ฝึกประสบการณ์วิชาชีพครูให้มีมาตรฐานและครบวงจร	-	-	-	-	106,120.00	58,040.00	54.69	48,080.00	106,120.00	58,040.00	54.69	48,080.00
24 โครงการยกระดับโรงเรียนสาธิตให้เป็นต้นแบบของโรงเรียนในพื้นที่	-	-	-	-	100,000.00	-	0.00	100,000.00	100,000.00	0.00	0.00	100,000.00
25 โครงการยกระดับคุณภาพการศึกษาโรงเรียนขนาดเล็กสังกัด สพฐ. โรงเรียน ตชด. และโรงเรียนกองทุนการศึกษา	2,000,000.00	907,618.48	45.38	1,092,381.52	-	-	-	-	2,000,000.00	907,618.48	45.38	1,092,381.52
26 โครงการศาสตร์และศิลป์แห่งการสอนสู่วิชาชีพครู	500,000.00	352,448.00	70.49	147,552.00	-	-	-	-	500,000.00	352,448.00	70.49	147,552.00
27 โครงการพัฒนานวัตกรรมการศึกษาเพื่อพัฒนาท้องถิ่นโดยใช้สมรรถนะเป็นฐาน	600,000.00	558,360.00	93.06	41,640.00	-	-	-	-	600,000.00	558,360.00	93.06	41,640.00
ยุทธศาสตร์ที่ 4 การวิจัยและพัฒนานวัตกรรม	5,000,000.00	1,631,616.09	32.63	3,368,383.91	-	-	-	-	5,000,000.00	1,631,616.09	32.63	3,368,383.91
28 โครงการพัฒนาระบบกลไกการบริหารงานวิจัยและเครือข่ายการวิจัยสู่ความเป็นเลิศที่มีผลกระทบสูง	2,209,800.00	745,702.09	33.75	1,464,097.91	-	-	-	-	2,209,800.00	745,702.09	33.75	1,464,097.91
29 โครงการพัฒนาศักยภาพนักวิจัยสู่ความเป็นเลิศที่มีผลกระทบสูง	678,200.00	397,818.00	58.66	280,382.00	-	-	-	-	678,200.00	397,818.00	58.66	280,382.00
30 โครงการพัฒนาความร่วมมือทางการวิจัยสู่นานาชาติและเชิงพาณิชย์	1,498,200.00	291,785.00	19.48	1,206,415.00	-	-	-	-	1,498,200.00	291,785.00	19.48	1,206,415.00
31 โครงการจัดหารายได้จากงานวิจัย นวัตกรรม และผลผลิตที่เกี่ยวข้อง	513,800.00	192,776.00	37.52	321,024.00	-	-	-	-	513,800.00	192,776.00	37.52	321,024.00
32 โครงการจัดหารายได้จากบริการวิชาการ	100,000.00	3,535.00	3.54	96,465.00	-	-	-	-	100,000.00	3,535.00	3.54	96,465.00
ยุทธศาสตร์ที่ 5 การพัฒนาท้องถิ่น	30,183,000.00	11,628,179.00	38.53	18,554,821.00	-	-	-	-	30,183,000.00	11,628,179.00	38.53	18,554,821.00
33 โครงการความร่วมมือเพื่อการจัดการเรียนรู้ตลอดชีวิตตามความต้องการของท้องถิ่น	433,900.00	152,094.88	35.05	281,805.12	-	-	-	-	433,900.00	152,094.88	35.05	281,805.12
34 โครงการพัฒนาคุณภาพชีวิต และยกระดับเศรษฐกิจฐานราก	4,862,330.00	728,034.18	14.97	4,134,295.82	-	-	-	-	4,862,330.00	728,034.18	14.97	4,134,295.82
35 โครงการหนุนเสริมศักยภาพบุคลากรและภาคีเครือข่ายการทำงานด้านการพัฒนาท้องถิ่นด้วยเศรษฐกิจ BCG เพื่อสร้างขีดความสามารถแข่งขันของท้องถิ่นสู่สากล	5,012,317.00	2,885,245.72	57.56	2,127,071.28	-	-	-	-	5,012,317.00	2,885,245.72	57.56	2,127,071.28
36 โครงการยกระดับมาตรฐานผลิตภัณฑ์ชุมชน/สถานประกอบการเพื่อต่อยอดสู่พาณิชย์	1,200,000.00	0.00	0.00	1,200,000.00	-	-	-	-	1,200,000.00	0.00	0.00	1,200,000.00
37 โครงการพัฒนาผลิตภัณฑ์ชุมชนตามศักยภาพของชุมชนตามความต้องการของตลาด	300,000.00	99,960.00	33.32	200,040.00	-	-	-	-	300,000.00	99,960.00	33.32	200,040.00
38 โครงการเพิ่มศักยภาพชุมชน Soft Power บนฐานอัตลักษณ์ศิลปวัฒนธรรมท้องถิ่น	8,032,500.00	5,826,126.23	72.53	2,206,373.77	-	-	-	-	8,032,500.00	5,826,126.23	72.53	2,206,373.77
39 โครงการพัฒนาชุมชนสู่การเป็นชุมชนดิจิทัล	428,640.00	200,681.00	46.82	227,959.00	-	-	-	-	428,640.00	200,681.00	46.82	227,959.00
40 โครงการอนุรักษ์พันธุกรรมพืชอันเนื่องมาจากพระราชดำริฯ	1,183,000.00	462,108.67	39.06	720,891.33	-	-	-	-	1,183,000.00	462,108.67	39.06	720,891.33
41 โครงการพัฒนาศูนย์การเรียนรู้ท้องถิ่นเพื่อการใช้ประโยชน์ศิลปวัฒนธรรมและภูมิปัญญา	1,000,000.00	135,040.00	13.50	864,960.00	-	-	-	-	1,000,000.00	135,040.00	13.50	864,960.00
42 โครงการพัฒนาศูนย์การเรียนรู้การบริหารจัดการทรัพยากรชุมชนเพื่อเป้าหมายการพัฒนาอย่างยั่งยืน	5,960,245.00	611,780.16	10.26	5,348,464.84	-	-	-	-	5,960,245.00	611,780.16	10.26	5,348,464.84
43 โครงการพัฒนาพื้นที่วิทยาเขตโป่งสลอดสู่การเป็นศูนย์การเรียนรู้เพื่อการพัฒนาท้องถิ่นอย่างยั่งยืน	1,770,068.00	527,108.16	29.78	1,242,959.84	-	-	-	-	1,770,068.00	527,108.16	29.78	1,242,959.84

ยุทธศาสตร์/โครงการ/กิจกรรม		งบประมาณแผ่นดิน (บาท)				งบประมาณเงินรายได้ (บาท)				รวม (บาท)			
		จัดสรร	เบิกจ่าย	ร้อยละ	คงเหลือ	จัดสรร	เบิกจ่าย	ร้อยละ	คงเหลือ	จัดสรร	เบิกจ่าย	ร้อยละ	คงเหลือ
ยุทธศาสตร์ที่ 6 การพัฒนาระบบการบริหารองค์กรที่มีประสิทธิภาพ		200,000.00	12,946.00	6.47	187,054.00	3,500,000.00	1,501,487.40	42.90	1,998,512.60	3,700,000.00	1,514,433.40	40.93	2,185,566.60
44	โครงการพัฒนาบุคลากรทุกระดับสู่ความเป็นมืออาชีพ	-	-	-	-	1,100,000.00	726,443.40	66.04	373,556.60	1,100,000.00	726,443.40	66.04	373,556.60
45	โครงการ Academic Position Incubator	-	-	-	-	180,000.00	120,000.00	66.67	60,000.00	180,000.00	120,000.00	66.67	60,000.00
46	โครงการพัฒนาภาพลักษณ์ที่ดีของมหาวิทยาลัย	-	-	-	-	550,000.00	122,222.00	22.22	427,778.00	550,000.00	122,222.00	22.22	427,778.00
47	โครงการพัฒนาระบบบริหารจัดการมหาวิทยาลัยสู่ความเป็นเลิศ	200,000.00	12,946.00	6.47	187,054.00	350,000.00	23,000.00	6.57	327,000.00	550,000.00	35,946.00	6.54	514,054.00
48	โครงการปรับปรุงโครงสร้างพื้นฐานเทคโนโลยีดิจิทัลให้มีประสิทธิภาพ เสถียรภาพ มั่นคงปลอดภัย รองรับบริการให้บริกรอย่างต่อเนื่องตลอดเวลา	-	-	-	-	550,000.00	315,000.00	57.27	235,000.00	550,000.00	315,000.00	57.27	235,000.00
49	โครงการมหาวิทยาลัยสีเขียว	-	-	-	-	770,000.00	194,822.00	25.30	575,178.00	770,000.00	194,822.00	25.30	575,178.00
6	รายการค่าใช้จ่ายตามแผนงานฉุกเฉิน	-	-	-	-	2,812,100.00	293,912.00	10.45	2,518,188.00	2,812,100.00	293,912.00	10.45	2,518,188.00

รายงานผลการเบิกจ่ายงบประมาณตามแผนปฏิบัติการ ประจำปีงบประมาณ พ.ศ. 2568 ไตรมาส 3
(แยกตามหน่วยงาน)

ข้อมูล ณ วันที่ 1 กรกฎาคม 2568

ลำดับ	หน่วยงาน	งบประมาณแผ่นดิน				งบประมาณเงินรายได้				รวม			
		จัดสรร	เบิกจ่าย	ร้อยละ	คงเหลือ	จัดสรร	เบิกจ่าย	ร้อยละ	คงเหลือ	จัดสรร	เบิกจ่าย	ร้อยละ	คงเหลือ
1	คณะวิทยาศาสตร์และเทคโนโลยี	48,356,950.00	47,340,074.21	97.90	1,016,875.79	1,122,460.00	641,718.41	57.17	480,741.59	49,479,410.00	47,981,792.62	96.97	1,497,617.38
	- ใช้จ่ายลงทุน (ครุภัณฑ์)	46,504,800.00	46,504,800.00	100.00	-	-	-	-	-	46,504,800.00	46,504,800.00	100.00	-
	- ใช้จ่ายตามภารกิจของหน่วยงาน	222,700.00	190,835.50	85.69	31,864.50	960,600.00	531,938.41	55.38	428,661.59	1,183,300.00	722,773.91	61.08	460,526.09
	- ใช้จ่ายตามยุทธศาสตร์	1,629,450.00	644,438.71	39.55	985,011.29	161,860.00	109,780.00	67.82	52,080.00	1,791,310.00	754,218.71	42.10	1,037,091.29
2	คณะวิทยาการจัดการ	8,061,250.00	7,788,136.91	96.61	273,113.09	1,062,500.00	610,193.42	57.43	452,306.58	9,123,750.00	8,398,330.33	92.05	725,419.67
	- ใช้จ่ายลงทุน (ครุภัณฑ์)	7,416,850.00	7,416,850.00	100.00	-	-	-	-	-	7,416,850.00	7,416,850.00	100.00	-
	- ใช้จ่ายตามภารกิจของหน่วยงาน	273,400.00	233,486.91	85.40	39,913.09	927,500.00	521,993.42	56.28	405,506.58	1,200,900.00	755,480.33	62.91	445,419.67
	- ใช้จ่ายตามยุทธศาสตร์	371,000.00	137,800.00	37.14	233,200.00	135,000.00	88,200.00	65.33	46,800.00	506,000.00	226,000.00	44.66	280,000.00
3	สำนักงานอธิการบดี	38,790,750.00	28,584,078.50	73.69	10,206,671.50	9,289,400.00	4,709,901.08	50.70	4,579,498.92	48,080,150.00	33,293,979.58	69.25	14,786,170.42
	- ใช้จ่ายลงทุน (ครุภัณฑ์)	29,517,850.00	22,787,850.00	77.20	6,730,000.00	-	-	-	-	29,517,850.00	22,787,850.00	77.20	6,730,000.00
	- ใช้จ่ายตามภารกิจของหน่วยงาน	2,308,600.00	1,844,292.66	79.89	464,307.34	3,804,400.00	1,802,000.68	47.37	2,002,399.32	6,113,000.00	3,646,293.34	59.65	2,466,706.66
	- ใช้จ่ายตามยุทธศาสตร์	6,964,300.00	3,951,935.84	56.75	3,012,364.16	5,485,000.00	2,907,900.40	53.02	2,577,099.60	12,449,300.00	6,859,836.24	55.10	5,589,463.76
4	คณะเทคโนโลยีการเกษตร	26,336,925.00	16,993,266.40	64.52	9,343,658.60	689,500.00	257,268.94	37.31	432,231.06	27,026,425.00	17,250,535.34	63.83	9,775,889.66
	- ใช้จ่ายลงทุน (ครุภัณฑ์)	23,653,500.00	15,778,200.00	66.71	7,875,300.00	-	-	-	-	23,653,500.00	15,778,200.00	66.71	7,875,300.00
	- ใช้จ่ายตามภารกิจของหน่วยงาน	193,600.00	142,822.92	73.77	50,777.08	624,500.00	236,768.94	37.91	387,731.06	818,100.00	379,591.86	46.40	438,508.14
	- ใช้จ่ายตามยุทธศาสตร์	2,489,825.00	1,072,243.48	43.07	1,417,581.52	65,000.00	20,500.00	31.54	44,500.00	2,554,825.00	1,092,743.48	42.77	1,462,081.52
5	คณะวิศวกรรมศาสตร์และเทคโนโลยีอุตสาหกรรม	51,890,290.00	33,068,374.42	63.73	18,821,915.58	1,110,300.00	408,446.99	36.79	701,853.01	53,000,590.00	33,476,821.41	63.16	19,523,768.59
	- ใช้จ่ายลงทุน (ครุภัณฑ์)	51,197,590.00	32,865,590.00	64.19	18,332,000.00	-	-	-	-	51,197,590.00	32,865,590.00	64.19	18,332,000.00
	- ใช้จ่ายตามภารกิจของหน่วยงาน	330,700.00	146,808.42	44.39	183,891.58	770,300.00	362,092.49	47.01	408,207.51	1,101,000.00	508,900.91	46.22	592,099.09
	- ใช้จ่ายตามยุทธศาสตร์	362,000.00	55,976.00	15.46	306,024.00	340,000.00	46,354.50	13.63	293,645.50	702,000.00	102,330.50	14.58	599,669.50
6	คณะเทคโนโลยีสารสนเทศ	8,636,360.00	5,131,156.20	59.41	3,505,203.80	672,000.00	378,883.70	56.38	293,116.30	9,308,360.00	5,510,039.90	59.19	3,798,320.10
	- ใช้จ่ายลงทุน (ครุภัณฑ์)	7,821,700.00	4,871,700.00	62.28	2,950,000.00	-	-	-	-	7,821,700.00	4,871,700.00	62.28	2,950,000.00
	- ใช้จ่ายตามภารกิจของหน่วยงาน	237,300.00	106,905.20	45.05	130,394.80	565,000.00	330,433.70	58.48	234,566.30	802,300.00	437,338.90	54.51	364,961.10
	- ใช้จ่ายตามยุทธศาสตร์	577,360.00	152,551.00	26.42	424,809.00	107,000.00	48,450.00	45.28	58,550.00	684,360.00	201,001.00	29.37	483,359.00
7	คณะครุศาสตร์	6,396,409.00	3,892,258.31	60.85	2,504,150.69	1,333,760.00	664,049.54	49.79	669,710.46	7,730,169.00	4,556,307.85	58.94	3,173,861.15
	- ใช้จ่ายลงทุน (ครุภัณฑ์)	1,414,540.00	1,414,540.00	100.00	-	-	-	-	-	1,414,540.00	1,414,540.00	100.00	-
	- ใช้จ่ายตามภารกิจของหน่วยงาน	268,900.00	262,784.31	97.73	6,115.69	654,500.00	351,504.54	53.71	302,995.46	923,400.00	614,288.85	66.52	309,111.15

ลำดับ	หน่วยงาน	งบประมาณแผ่นดิน				งบประมาณเงินรายได้				รวม			
		จัดสรร	เบิกจ่าย	ร้อยละ	คงเหลือ	จัดสรร	เบิกจ่าย	ร้อยละ	คงเหลือ	จัดสรร	เบิกจ่าย	ร้อยละ	คงเหลือ
	- ใช้จ่ายตามยุทธศาสตร์	4,712,969.00	2,214,934.00	47.00	2,498,035.00	679,260.00	312,545.00	46.01	366,715.00	5,392,229.00	2,527,479.00	46.87	2,864,750.00
8	คณะพยาบาลศาสตร์และวิทยาการสุขภาพ	46,557,094.00	39,641,063.92	85.15	6,916,030.08	34,624,800.00	7,659,227.04	22.12	26,965,572.96	81,181,894.00	47,300,290.96	58.26	33,881,603.04
	- ใช้จ่ายลงทุน (ครุภัณฑ์)	39,146,200.00	39,146,200.00	100.00	-	-	-	-	-	39,146,200.00	39,146,200.00	100.00	-
	- ใช้จ่ายตามภารกิจของหน่วยงาน (งบบุคลากร)	524,700.00	26,271.08	5.01	498,428.92	34,624,800.00	7,659,227.04	22.12	26,965,572.96	35,149,500.00	7,685,498.12	21.87	27,464,001.88
	- ใช้จ่ายตามยุทธศาสตร์	6,886,194.00	468,592.84	6.80	6,417,601.16	-	-	-	-	6,886,194.00	468,592.84	6.80	6,417,601.16
9	สำนักวิทยบริการและเทคโนโลยีสารสนเทศ	1,300,050.00	560,939.20	43.15	739,110.80	658,000.00	414,924.36	63.06	243,075.64	1,958,050.00	975,863.56	49.84	982,186.44
	- ใช้จ่ายตามภารกิจของหน่วยงาน	217,000.00	116,526.20	53.70	100,473.80	558,000.00	314,924.36	56.44	243,075.64	775,000.00	431,450.56	55.67	343,549.44
	- ใช้จ่ายตามยุทธศาสตร์	1,083,050.00	444,413.00	41.03	638,637.00	100,000.00	100,000.00	100.00	-	1,183,050.00	544,413.00	46.02	638,637.00
10	สถาบันวิจัยและส่งเสริมศิลปวัฒนธรรม	22,050,837.00	10,521,476.43	47.71	11,529,360.57	179,300.00	75,290.28	41.99	104,009.72	22,230,137.00	10,596,766.71	47.67	11,633,370.29
	- ใช้จ่ายตามภารกิจของหน่วยงาน	115,800.00	109,894.00	94.90	5,906.00	179,300.00	75,290.28	41.99	104,009.72	295,100.00	185,184.28	62.75	109,915.72
	- ใช้จ่ายตามยุทธศาสตร์	21,935,037.00	10,411,582.43	47.47	11,523,454.57	-	-	-	-	21,935,037.00	10,411,582.43	47.47	11,523,454.57
11	โรงเรียนสาธิตมหาวิทยาลัยราชภัฏเพชรบุรี	3,228,300.00	970,253.44	30.05	2,258,046.56	17,554,000.00	8,788,321.25	50.06	8,765,678.75	20,782,300.00	9,758,574.69	46.96	11,023,725.31
	- ใช้จ่ายตามภารกิจของหน่วยงาน (งบโรงเรียน)	3,228,300.00	970,253.44	30.05	2,258,046.56	17,454,000.00	8,788,321.25	50.35	8,665,678.75	20,682,300.00	9,758,574.69	47.18	10,923,725.31
	- ใช้จ่ายตามยุทธศาสตร์	-	-	-	-	100,000.00	0.00	0.00	100,000.00	100,000.00	-	0.00	100,000.00
12	คณะมนุษยศาสตร์และสังคมศาสตร์	2,923,310.00	1,142,821.36	39.09	1,780,488.64	2,481,500.00	1,377,438.88	55.51	1,104,061.12	5,404,810.00	2,520,260.24	46.63	2,884,549.76
	- ใช้จ่ายตามภารกิจของหน่วยงาน	1,507,400.00	704,238.89	46.72	803,161.11	2,196,500.00	1,192,293.88	54.28	1,004,206.12	3,703,900.00	1,896,532.77	51.20	1,807,367.23
	- ใช้จ่ายตามยุทธศาสตร์	1,415,910.00	438,582.47	30.98	977,327.53	285,000.00	185,145.00	64.96	99,855.00	1,700,910.00	623,727.47	36.67	1,077,182.53
13	สำนักส่งเสริมวิชาการและงานทะเบียน	1,245,300.00	197,067.50	15.82	1,048,232.50	1,499,480.00	1,016,256.02	67.77	483,223.98	2,744,780.00	1,213,323.52	44.20	1,531,456.48
	- ใช้จ่ายตามภารกิจของหน่วยงาน	330,900.00	94,027.50	28.42	236,872.50	457,600.00	259,511.12	56.71	198,088.88	788,500.00	353,538.62	44.84	434,961.38
	- ใช้จ่ายตามยุทธศาสตร์	914,400.00	103,040.00	11.27	811,360.00	1,041,880.00	756,744.90	72.63	285,135.10	1,956,280.00	859,784.90	43.95	1,096,495.10
14	วิทยาลัยนวัตกรรมการผลิตและบริการ	2,273,947.00	661,876.23	29.11	1,612,070.77	2,016,000.00	323,476.24	16.05	1,692,523.76	4,289,947.00	985,352.47	22.97	3,304,594.53
	- ใช้จ่ายตามภารกิจของหน่วยงาน	-	-	-	-	2,016,000.00	323,476.24	16.05	1,692,523.76	2,016,000.00	323,476.24	16.05	1,692,523.76
	- ใช้จ่ายตามยุทธศาสตร์	2,273,947.00	661,876.23	29.11	1,612,070.77	-	-	-	-	2,273,947.00	661,876.23	29.11	1,612,070.77
15	ศูนย์การจัดการศึกษานานาชาติ					10,556,500.00	1,503,463.00	14.24	9,053,037.00	10,556,500.00	1,503,463.00	14.24	9,053,037.00
	- ใช้จ่ายตามภารกิจของหน่วยงาน (งบศูนย์)	-	-	-	-	10,556,500.00	1,503,463.00	14.24	9,053,037.00	10,556,500.00	1,503,463.00	14.24	9,053,037.00

- ภาคผนวก 2 -

รายงานผลการติดตามประเมินผลโครงการ/กิจกรรม ประจำปีงบประมาณ พ.ศ. 2568 (รายงานตามยุทธศาสตร์)

ไตรมาส 2 (1 มกราคม - 31 มีนาคม 2568)

วัตถุประสงค์ ของโครงการ/ กิจกรรม	เป้าหมายเชิง ผลผลิต (Output)	เป้าหมายเชิง ผลลัพธ์ (Outcome)	ตัวชี้วัด	งบประมาณ	ผลการ เบิกจ่าย	ผลการดำเนินงาน	องค์ความรู้และ บทเรียนที่ได้รับ	ปัญหาและ อุปสรรค	ข้อเสนอแนะ
ยุทธศาสตร์ที่ 1 การสร้างความโดดเด่นด้านอาหาร การท่องเที่ยว และวิทยาการสุขภาพ									
โครงการที่ 3 โครงการแข่งขันและพัฒนาสมรรถนะของนักศึกษา (Upskills & Reskills) ด้านอาหาร การท่องเที่ยว และวิทยาการสุขภาพ									
กิจกรรมที่ 9 อบรมทักษะด้านระบบความปลอดภัยของอาหารให้กับนักศึกษาสาขาวิทยาศาสตร์และเทคโนโลยีการอาหาร : 2060000-012 / 30,000.00 บาท / คณะเทคโนโลยีการเกษตร / ระยะเวลาดำเนินงาน ไตรมาสที่ 2-3									
1.เพื่อพัฒนา ความรู้และทักษะ ด้านระบบ มาตรฐานความ ปลอดภัยของ อาหาร และเพื่อ เพิ่มศักยภาพใน การ แข่งขัน 2.เพื่อสร้างให้ นักศึกษาได้มี ศักยภาพเป็น ผู้เชี่ยวชาญด้าน ระบบมาตรฐาน ความปลอดภัย ของอาหาร 3.เพื่อให้ นักศึกษามีความ พร้อมในการ ปฏิบัติงานด้าน อุตสาหกรรม อาหาร	นักศึกษาสาขา วิทยาศาสตร์และ เทคโนโลยีการ อาหารจำนวน 44 คนผ่านการ อบรมและสอบ ผ่านเกณฑ์และได้ ใบรับรองจำนวน 41 คน	นักศึกษา สามารถนำ ความรู้ที่อบรม ไปใช้ในการ ทำงานใน โรงงาน อุตสาหกรรมได้ และใช้ใน ชีวิตประจำวัน ได้	1.เชิงปริมาณ 1.จำนวน นักศึกษาที่ได้รับ ใบรับรองความ ปลอดภัย อุตสาหกรรม อาหาร เป้าหมาย จำนวน 41 คน ผลการ ดำเนินงาน นักศึกษาสอบ ผ่านและได้รับ ใบรับรอง จำนวน 41 คน 2.เชิงคุณภาพ 1.ผู้เข้าร่วม กิจกรรม สามารถนำ ความรู้ไปใช้ ประโยชน์ไม่ น้อยกว่าร้อยละ เป้าหมายร้อยละ 80 ผลการ	30,000.00	30,000.00	ดำเนินแล้วเสร็จตามเป้าหมายที่วางไว้ นักศึกษาจำนวน 41 คนผ่านการ อบรมและสอบผ่านได้รับใบรับรองซึ่งสามารถนำไปใช้ในการประกอบ วิชาชีพได้	ได้รับองค์ความรู้ เกี่ยวกับหลักการ และระบบประกัน คุณภาพที่มีการใช้ ในโรงงาน อุตสาหกรรม อาหารและการ ส่งออกใน ต่างประเทศ การ ปฏิบัติขั้นพื้นฐาน GHPs, FSSC 22000 และ Carbon Foot print ใน อุตสาหกรรม อาหาร	งบประมาณที่ ได้รับ น้อย เกินไปเพราะ วิทยากรเป็น หน่วยงาน เอกชนซึ่ง ค่า วิทยากรอบรม ระบบประกัน คุณภาพ ค่า วิทยากร บริษัทเอกชนที่ มีชื่อเสียง มาก ว่าวันละ 15,000 บาท ซึ่งงบประมาณ ที่ได้รับหมดไป กับค่าวิทยากร เพียงอย่าง เดียว	ควรมีการเพิ่ม งบประมาณให้ เพิ่มมากขึ้น

รายงานผลการติดตามประเมินผลโครงการ/กิจกรรม ประจำปีงบประมาณ พ.ศ. 2568 (รายงานตามยุทธศาสตร์)

ไตรมาส 2 (1 มกราคม - 31 มีนาคม 2568)

วัตถุประสงค์ ของโครงการ/ กิจกรรม	เป้าหมายเชิง ผลผลิต (Output)	เป้าหมายเชิง ผลลัพธ์ (Outcome)	ตัวชี้วัด	งบประมาณ	ผลการ เบิกจ่าย	ผลการดำเนินงาน	องค์ความรู้และ บทเรียนที่ได้รับ	ปัญหาและ อุปสรรค	ข้อเสนอแนะ
			ดำเนินงาน นักศึกษา สามารถนำ ความรู้ไปใช้ ประโยชน์ใน การประกอบ วิชาชีพมากกว่า ร้อยละ 80 เชิงเวลา 2.โครงการ ดำเนินการแล้ว เสร็จไตรมาส เป้าหมาย โครงการดำ เนินการแล้ว เสร็จไตรมาส 4 ผลการ ดำเนินงานไตร มาส 4						
โครงการที่ 5 โครงการพัฒนางานวิจัยและนวัตกรรมได้ยอมรับในระดับนานาชาติ (สร้างรายได้จากการพัฒนาและต่อยอดงานวิจัยและนวัตกรรม)									
กิจกรรมที่ 1 พัฒนางานวิจัยและนวัตกรรมได้ยอมรับในระดับนานาชาติ (สร้างรายได้จากการพัฒนาและต่อยอดงานวิจัยและนวัตกรรม) : 103010200-023 / 1,000,000.00 บาท / สถาบันวิจัยและส่งเสริมศิลปวัฒนธรรม / ระยะเวลาดำเนินงาน ไตรมาสที่ 2-3-4									
1.เพื่อสนับสนุน การต่อยอด ผลงานวิจัยและ นวัตกรรม หรือ ผลงานอื่นที่มีผู้	จำนวน ผลงานวิจัยและ นวัตกรรมที่ได้รับ การพัฒนาเพื่อต่อ ยอดเชิงพาณิชย์	ผลงานวิจัยหรือ นวัตกรรมได้รับ การยอมรับใน ระดับนานาชาติ เกิดมูลค่าเพิ่ม	1.ตัวชี้วัดเชิง ปริมาณ 1.จำนวนไม่ น้อยกว่า 15 ผลงาน	1,000,000.00	400,000.00	1.สถาบันวิจัยฯ มีการจัดสรรทุนอุดหนุนการวิจัย จำนวน 3 เรื่อง เพื่อ พัฒนาผลงานวิจัยและนวัตกรรม หรือผลงานอื่นที่มีผู้เชิงพาณิชย์ ดังนี้ 1.การพัฒนาสเปรย์แอโรซอลสำหรับบรรเทาอาการปวด 2.การผลิตและพัฒนาสูตรดินพร้อมปลูกจากวัสดุเหลือทิ้งทาง การเกษตรในจังหวัดเพชรบุรี	การพัฒนา ผลงานวิจัยเดิมให้มี มูลค่าเพิ่มสามารถ ทำได้จริง หาก ได้รับการสนับสนุน	การจำหน่าย ผลงานวิจัยเชิง พาณิชย์ยังมี ข้อจำกัดด้าน ระเบียบ	ควรมีนโยบาย สนับสนุนการ สร้างกลไกกลาง (TLO หรือ Innovation

รายงานผลการติดตามประเมินผลโครงการ/กิจกรรม ประจำปีงบประมาณ พ.ศ. 2568 (รายงานตามยุทธศาสตร์)

ไตรมาส 2 (1 มกราคม - 31 มีนาคม 2568)

วัตถุประสงค์ ของโครงการ/ กิจกรรม	เป้าหมายเชิง ผลผลิต (Output)	เป้าหมายเชิง ผลลัพธ์ (Outcome)	ตัวชี้วัด	งบประมาณ	ผลการ เบิกจ่าย	ผลการดำเนินงาน	องค์ความรู้และ บทเรียนที่ได้รับ	ปัญหาและ อุปสรรค	ข้อเสนอแนะ
เชิงพาณิชย์	และจำนวน งานวิจัยและ นวัตกรรมที่ได้รับ การยอมรับใน ระดับนานาชาติ (ด้านเกษตร อาหาร ท่องเที่ยว และวิทยาการ สุขภาพ) จำนวน ไม่น้อยกว่า 15 ผลงาน	จากผลงานวิจัย เดิม และ สามารถใช้ใน ภาคการผลิต การแปรรูป การเกษตร การแพทย์ หรือ บริการเพื่อ สุขภาพ	2.ตัวชี้วัดเชิง คุณภาพ 1.ผลงานวิจัย หรือนวัตกรรม ได้รับการ ยอมรับในระดับ นานาชาติ เกิด มูลค่าเพิ่มจาก ผลงานวิจัยเดิม และสามารถใช้ ในภาคการผลิต การแปรรูป การเกษตร การแพทย์ หรือ บริการเพื่อ สุขภาพ			3.เครื่องฟอกอากาศ PM2.5 แบบเติมประจุในอากาศ 2.จำนวนงานวิจัยและนวัตกรรมที่ได้รับการยอมรับในระดับนานาชาติ (ด้านเกษตร อาหาร ท่องเที่ยวและวิทยาการสุขภาพ) (จำนวนงานวิจัย หรือนวัตกรรมหรืองานสร้างสรรค์ ด้านเกษตร อาหาร ท่องเที่ยว และ วิทยาการสุขภาพ) ในปีงบประมาณ พ.ศ.2568 มีจำนวนทั้งสิ้น 49 เรื่อง 3.ผลกระทบที่เกิดจากการดำเนินงาน นักวิจัยสามารถนำผลงานวิจัยที่มี ไปต่อยอดในระดับเชิงพาณิชย์ เพิ่มโอกาสในการแข่งขันของผลิตภัณฑ์ ด้านสุขภาพและเทคโนโลยีในตลาดนานาชาติ และสร้างแรงบันดาลใจ และต้นแบบในการวิจัยเชิงพาณิชย์สำหรับนักวิจัยรุ่นใหม่	อย่างเป็นระบบ และการบูรณาการ ระหว่างศาสตร์ สุขภาพ เทคโนโลยี และการออกแบบมี ศักยภาพในการ สร้างผลิตภัณฑ์ใหม่	ราชการหลาย ประการ ทำให้ กระบวนการ ล่าช้า ขาด ความคล่องตัว ในการทำ บันทึกข้อตกลง ร่วมกับ ภาคเอกชน	Hub) สำหรับ ช่วยผลักดัน งานวิจัยสู่ตลาด พิจารณา ทบทวน/ ปรับปรุง ระเบียบการ จำหน่ายหรือ ถ่ายโอนสิทธิใน ผลงานวิจัยให้ เอื้อต่อการใช้ ประโยชน์เชิง พาณิชย์

ยุทธศาสตร์ที่ 2 การผลิตบัณฑิต

โครงการที่ 6 โครงการพัฒนาระบบและรูปแบบการจัดการเรียนรู้ที่เน้นผลลัพธ์การเรียนรู้และสมรรถนะของผู้เรียน (Outcome-based education: OBE) ร่วมกับสถานประกอบการผ่านการปฏิบัติงานจริง (Cooperative and Work Integrated Education: CWIE) และระบบเตรียมความพร้อมของนักศึกษาในการเรียนรู้ตลอดหลักสูตรตามที่กำหนดและการติดตามข้อมูลภาวะการทำงานของนักศึกษา

กิจกรรมที่ 34 การเตรียมความพร้อมนักศึกษาคณะเทคโนโลยีสารสนเทศสำหรับบัณฑิตที่ศรัทธาด้วย Power BI : 208000000-009 / 5,000.00 บาท / คณะเทคโนโลยีสารสนเทศ / ระยะเวลาดำเนินงาน ไตรมาสที่ 3

1.เพื่อเตรียม ความพร้อมของ นักศึกษาชั้นปีที่ 1 ก่อนเปิดการ เรียนการสอน ภาคเรียนที่ 1 2.เพื่อพัฒนา	นักศึกษาร้อยละ 80 มีผลสัมฤทธิ์ การใช้ซอฟต์แวร์ Power BI	ผู้เข้าอบรมเกิด ทักษะการใช้ ซอฟต์แวร์ Power BI	1.เชิงปริมาณ 1.ร้อยละของ ผลสัมฤทธิ์การ เตรียมความ พร้อมของ นักศึกษา เป้าหมาย ร้อย	5,000.00	4,800.00	บทสรุปของโครงการนี้ทำให้นักศึกษาสาขาวิชาคอมพิวเตอร์ประยุกต์ ได้รับการพัฒนาศักยภาพด้านวิชาชีพ และเพิ่มโอกาสในการทำความ ร่วมมือกับสถานประกอบการขนาดใหญ่เพื่อส่งนักศึกษาไปฝึก ประสบการณ์วิชาชีพต่อไป มีรายละเอียดผลของกระบวนการดังนี้ คณะฯ ได้จัดทำแผนการดำเนินงานโครงการอบรมในช่วงเดือนมิถุนายน โดยได้ดำเนินการจัดทำโครงการฝึกอบรมที่ผ่านการตรวจสอบและลง นามอนุมัติโดยผู้บริหารและผู้เกี่ยวข้องเรียบร้อยแล้ว กิจกรรมที่จัดขึ้นคือ	สามารถใช้ ซอฟต์แวร์สำเร็จรูป ทำงานด้าน เทคโนโลยี สารสนเทศได้อย่าง มืออาชีพ มีคุณภาพ ประกอบวิชาชีพได้	พื้นฐาน ทางด้าน คอมพิวเตอร์ ของนักศึกษาผู้ เข้าอบรมไม่ เท่ากัน และ ความเข้าใจที่มี	ควรเปิดโอกาส ให้นักศึกษา กลุ่มเทคโนโลยี เช่น สาขา เทคโนโลยี สารสนเทศและ โทรคมนาคม
---	--	---	---	----------	----------	---	--	--	---

รายงานผลการติดตามประเมินผลโครงการ/กิจกรรม ประจำปีงบประมาณ พ.ศ. 2568 (รายงานตามยุทธศาสตร์)

ไตรมาส 2 (1 มกราคม - 31 มีนาคม 2568)

วัตถุประสงค์ ของโครงการ/ กิจกรรม	เป้าหมายเชิง ผลผลิต (Output)	เป้าหมายเชิง ผลลัพธ์ (Outcome)	ตัวชี้วัด	งบประมาณ	ผลการ เบิกจ่าย	ผลการดำเนินงาน	องค์ความรู้และ บทเรียนที่ได้รับ	ปัญหาและ อุปสรรค	ข้อเสนอแนะ
นักศึกษาของ สาขาวิชา คอมพิวเตอร์ ประยุกต์ตาม TQF 5 ด้าน 3.เพื่อสนับสนุน การจัดการเรียนรู้ โดยมีกิจกรรม ปฏิบัติการใช้ ซอฟต์แวร์ซึ่งใช้ จริงในสถาน ประกอบการ			ละ 80 ผลการ ดำเนินงาน นักศึกษามี ผลสัมฤทธิ์ ร้อย ละ 80 2.จำนวนผู้ ผ่านทักษะการ ใช้ซอฟต์แวร์ Power BI เป้าหมาย 12 คน ผลการ ดำเนินงาน ผ่าน ทักษะการใช้ ซอฟต์แวร์ Power BI จำนวน 15 คน 2.ซึ่งคุณภาพ - 3.ซึ่งเวลา 1.ดำเนินการ ได้ตาม กำหนดเวลา ของโครงการ เป้าหมาย ไตร มาสที่ 3 ผลการ ดำเนินงาน ไตร มาส 3			การอบรมเชิงปฏิบัติการเรื่องการใช้ซอฟต์แวร์สำเร็จรูป Power BI สำหรับนักศึกษาคณะเทคโนโลยีสารสนเทศ ซึ่งมีเนื้อหาและกำหนดการ อบรมที่สอดคล้องกับความต้องการของสถานประกอบการ ทั้งนี้ได้จัดทำ บทสรุปผลการอบรมและประเมินผล เพื่อนำมาใช้เป็นข้อมูลประกอบใน การดำเนินงานในครั้งถัดไปของสาขาวิชาและคณะ อีกทั้งผู้รับผิดชอบ โครงการยังได้รับข้อมูลและเนื้อหาที่สามารถนำไปปรับปรุงเพิ่มเติมใน รายวิชา เพื่อเตรียมความพร้อมนักศึกษาก่อนเข้าสู่การฝึกประสบการณ์ วิชาชีพในปีการศึกษา 2569	อย่างมี ประสิทธิภาพ โดยมี การถ่ายทอดองค์ ความรู้จาก ผู้ปฏิบัติงานจริงใน สถานประกอบการ ที่ทำงานด้วยการใช้ ซอฟต์แวร์สำเร็จรูป เป็นฐานในเรื่อง พื้นฐานสำคัญ เกี่ยวกับ Microsoft Power BI แหล่ง ข้อมูล สำหรับ Power BI Desktop การ แปลงข้อมูลด้วย Power BI Desktop (Data Transformation การทำงานกับ Data Model ด้วย Power BI Desktop การสร้าง Dashboard ด้วย Power BI Desktop Visualization การ	ต่อคุณลักษณะ ของซอฟต์แวร์ มีความเร็ว-ช้า ต่างกัน จึงต้อง พยายามปรับ รูปแบบการ อบรมให้ไม่เร็ว จนเกินไป	สาขานิเทศ ศาสตร์ดิจิทัล และสาขาวิชา บริหารธุรกิจเข้า อบรมร่วมใน รูปแบบ ออนไลน์เพื่อ ประโยชน์ในวง กว้าง

รายงานผลการติดตามประเมินผลโครงการ/กิจกรรม ประจำปีงบประมาณ พ.ศ. 2568 (รายงานตามยุทธศาสตร์)

ไตรมาส 2 (1 มกราคม - 31 มีนาคม 2568)

วัตถุประสงค์ ของโครงการ/ กิจกรรม	เป้าหมายเชิง ผลผลิต (Output)	เป้าหมายเชิง ผลลัพธ์ (Outcome)	ตัวชี้วัด	งบประมาณ	ผลการ เบิกจ่าย	ผลการดำเนินงาน	องค์ความรู้และ บทเรียนที่ได้รับ	ปัญหาและ อุปสรรค	ข้อเสนอแนะ
			4.เชิง งบประมาณ - บรรลุเป้าหมาย ร้อยละ				ใช้งาน Power BI Service		
กิจกรรมที่ 36 เตรียมความพร้อมของนักศึกษาสาขาวิทยาการคอมพิวเตอร์ : 208000000-014 / 5,000.00 บาท / คณะเทคโนโลยีสารสนเทศ / ระยะเวลาดำเนินงาน ไตรมาสที่ 4									
1.เพื่อเตรียม ความพร้อมและ ปรับพื้น ฐานความรู้ความ เข้าใจหลักการ พื้นฐานของการ เรียนหลักสูตร วิทยาการ คอมพิวเตอร์ของ นักศึกษาชั้นปีที่ 1	จำนวนผู้เข้า อบรมที่ได้รับการ พัฒนาทักษะ	ความพร้อมและ ทักษะของ นักศึกษาที่ได้ จากการอบรม ที่สอดคล้องกับ แนวทางในการ เรียนของทาง สาขาวิชา	1.เชิงปริมาณ 1.ร้อยละของ ผลสัมฤทธิ์การ เตรียมความ พร้อมของ นักศึกษา เป้าหมาย ร้อย ละ 80 ผลการ ดำเนินงาน ร้อย ละ 100 บรรลุ 2.เชิงคุณภาพ 1.ร้อยละของ นักศึกษาที่ผ่าน การพัฒนา ทักษะ ความสามารถ เป้าหมาย ร้อย ละ 100 ผลการ ดำเนินงาน ร้อย ละ 100 บรรลุ 3.เชิงเวลา	5,000.00	5,000.00	นักศึกษาได้รับความรู้ และมีทักษะพื้นฐานเบื้องต้นเพื่อเตรียมความ พร้อมสำหรับการเรียนในชั้นเรียน	ความรู้เบื้องต้นที่ เกี่ยวข้องกับ สาขาวิทยาการ คอมพิวเตอร์ ตัวอย่างเช่น การ เขียนโปรแกรม เบื้องต้น	1.งบประมาณ ที่ได้รับในการ สนับสนุนคงที่ แต่ในบางปี การศึกษา นักศึกษาที่เข้า ร่วมการอบรม เตรียมความ พร้อมมีจำนวน มาก ทำให้ ค่าใช้จ่ายไม่ เพียงพอ 2.งบประมาณ ที่ได้รับการ สนับสนุนไม่มี ความยืดหยุ่น ไม่สามารถ นำไปเบิก ค่าใช้จ่ายส่วน อื่นได้ ตัวอย่างเช่น	ปรับเปลี่ยน แนวทางในการ เบิกจ่ายรวมถึง จำนวนเงิน งบประมาณที่ ได้รับสำหรับ การจัดโครงการ เพื่อความ ยืดหยุ่นและ ยั่งยืนในการจัด โครงการเตรียม ความพร้อมในปี ถัดไป

รายงานผลการติดตามประเมินผลโครงการ/กิจกรรม ประจำปีงบประมาณ พ.ศ. 2568 (รายงานตามยุทธศาสตร์)

ไตรมาส 2 (1 มกราคม - 31 มีนาคม 2568)

วัตถุประสงค์ ของโครงการ/ กิจกรรม	เป้าหมายเชิง ผลผลิต (Output)	เป้าหมายเชิง ผลลัพธ์ (Outcome)	ตัวชี้วัด	งบประมาณ	ผลการ เบิกจ่าย	ผลการดำเนินงาน	องค์ความรู้และ บทเรียนที่ได้รับ	ปัญหาและ อุปสรรค	ข้อเสนอแนะ
			<p>1.กิจกรรมแล้วเสร็จตามระยะเวลาที่กำหนด เป้าหมายภายในไตรมาสที่ 4 ผลการดำเนินงาน ไตรมาสที่ 3 บรรลุ 4.เชิงงบประมาณ</p> <p>1. งบประมาณในการดำเนินการจัดกิจกรรม เป้าหมาย 5,000 บาท ผลการดำเนินงาน 5,000 บาท บรรลุ</p> <p>5.ตัวชี้วัดของมหาวิทยาลัย</p> <p>1.รูปแบบการจัดการเรียนการสอนในรูปแบบ Project-Based Learning</p>					<p>ค่าอาหารว่างและน้ำดื่ม โดยในที่นี่</p> <p>สาขาวิชาต้องนำเงินส่วนตัวของอาจารย์ผู้สอนแต่ละคนมาเบิกเป็นค่าใช้จ่ายดังกล่าว</p>	

รายงานผลการติดตามประเมินผลโครงการ/กิจกรรม ประจำปีงบประมาณ พ.ศ. 2568 (รายงานตามยุทธศาสตร์)

ไตรมาส 2 (1 มกราคม - 31 มีนาคม 2568)

วัตถุประสงค์ ของโครงการ/ กิจกรรม	เป้าหมายเชิง ผลผลิต (Output)	เป้าหมายเชิง ผลลัพธ์ (Outcome)	ตัวชี้วัด	งบประมาณ	ผลการ เบิกจ่าย	ผลการดำเนินงาน	องค์ความรู้และ บทเรียนที่ได้รับ	ปัญหาและ อุปสรรค	ข้อเสนอแนะ
			เป้าหมาย 1 รูปแบบ ผลการ ดำเนินงาน 1 รูปแบบ บรรลุ						
กิจกรรมที่ 37 เตรียมความพร้อมนักศึกษาสาขาวิชาคอมพิวเตอร์ 68 : 208000000-021 / 5,000.00 บาท / คณะเทคโนโลยีสารสนเทศ / ระยะเวลาดำเนินงาน ไตรมาสที่ 3									
1.เพื่อพัฒนา สมรรถนะความรู้ ด้านเทคโนโลยี แก่นักศึกษา สาขาวิชา คอมพิวเตอร์	1.นักศึกษาเข้าร่วมกิจกรรม สมรรถนะความรู้ ด้านเทคโนโลยี แก่นักศึกษา สาขาวิชา คอมพิวเตอร์	ร้อยละของ ผู้เข้าร่วม กิจกรรมมี ทักษะการใช้ งานเทคโนโลยี สารสนเทศ มี ความพร้อม	1.ผลลัพธ์ (Outcome) 1.ร้อยละของ นักศึกษาที่เข้า ร่วมโครงการ เป้าหมาย ร้อย ละ 80 ผลการ ดำเนินงาน 19	5,000.00	5,000.00	ผู้เข้าร่วมกิจกรรมมีทักษะการใช้งานเทคโนโลยีสารสนเทศเพิ่มมากขึ้น โดยเข้าใจหลักการทำงานของอุปกรณ์ฮาร์ดแวร์แต่ละชนิด ความ แตกต่างในการใช้งาน การดูแล บำรุงรักษาอุปกรณ์ และการซ่อมแซม เบื้องต้น เพื่อให้อุปกรณ์สามารถใช้งานได้ยาวนานยิ่งขึ้น การใช้งาน แพลตฟอร์มของมหาวิทยาลัย การปฏิบัติตนที่ถูกต้องและข้อควรระวังใน การพักอาศัยในมหาวิทยาลัย ส่งเสริมให้นักศึกษารักและห่วงแหน ทรัพยากรสิ่งอำนวยความสะดวก ตระหนักถึงความสำคัญของการเคารพ ตนเอง เคารพผู้อื่น	กิจกรรม การ ปฏิบัติตนในรั้ว มหาวิทยาลัย	ไม่มี	ไม่มี
2.เพื่อพัฒนา ทักษะด้าน เทคโนโลยี นักศึกษาครูให้ พร้อมทำงานด้วย วิชาการวิชาชีพ	2.นักศึกษาได้รับการพัฒนาทักษะ ด้านเทคโนโลยี นักศึกษาครูให้ พร้อมทำงานด้วย วิชาการวิชาชีพ	ก่อนเข้า กระบวนการ เรียนการสอน	2.จำนวนผู้ เข้ารับการ อบรมมี ระยะเวลาใน การอบรมครบ ตามจำนวน ชั่วโมงที่ หลักสูตร กำหนด เป้าหมาย ร้อย ละ 80 ผลการ ดำเนินงาน 2						
3.เตรียมความ พร้อมให้ นักศึกษามี สมรรถนะหรือ ทักษะที่จำเป็น ก่อนเข้า กระบวนการ เรียนการสอน	3.นักศึกษามี ความพร้อมก่อน เข้ากระบวนการ เรียนการสอน		วัน ร้อยละ 100						

รายงานผลการติดตามประเมินผลโครงการ/กิจกรรม ประจำปีงบประมาณ พ.ศ. 2568 (รายงานตามยุทธศาสตร์)

ไตรมาส 2 (1 มกราคม - 31 มีนาคม 2568)

วัตถุประสงค์ ของโครงการ/ กิจกรรม	เป้าหมายเชิง ผลผลิต (Output)	เป้าหมายเชิง ผลลัพธ์ (Outcome)	ตัวชี้วัด	งบประมาณ	ผลการ เบิกจ่าย	ผลการดำเนินงาน	องค์ความรู้และ บทเรียนที่ได้รับ	ปัญหาและ อุปสรรค	ข้อเสนอแนะ
			3.ร้อยละของ ผลสัมฤทธิ์การ เตรียมความ พร้อมของ นักศึกษา เป้าหมาย ร้อย ละ 80 ผลการ ดำเนินงาน ร้อย ละ 80 2.เป้าหมายเชิง ผลผลิต (Output) 1.ทักษะ ความพร้อมของ นักศึกษา เป้าหมาย ตรง ตามกำหนด ผล การดำเนินงาน ตรงตามกำหนด						
<p>กิจกรรมที่ 38 พัฒนาระบบและรูปแบบการจัดการเรียนรู้ที่เน้นผลลัพธ์การเรียนรู้และสมรรถนะของผู้เรียนร่วมกับสถานประกอบการผ่านการปฏิบัติงานจริง และระบบเตรียมความพร้อมของนักศึกษาในการเรียนรู้ตลอดหลักสูตรตามที่กำหนดและ ติดตามข้อมูลภาวะการทำงานของนักศึกษา : 104000000-004 / 128,880.00 บาท / สำนักส่งเสริมวิชาการและงานทะเบียน / ระยะเวลาดำเนินงาน ไตรมาสที่ 3</p>									
1.เพื่อให้อาจารย์ มีความรู้ความเข้าใจ เกี่ยวกับ เทคโนโลยี AI เบื้องต้น	ชี้แจงงานจาก เทคโนโลยี AI	1.ผู้เข้าร่วม อบรมสามารถ สร้างชิ้นงาน จากเทคโนโลยี AI อย่างน้อย 1	1.เชิงปริมาณ 1.ร้อยละของ อาจารย์ทั้ง มหาวิทยาลัย (จำนวน 364	128,880.00	90,720.00	1.อาจารย์มีความรู้ความเข้าใจเกี่ยวกับเทคโนโลยี AI เบื้องต้น 2.อาจารย์สามารถใช้ AI ในการจัดการเรียนการสอน เช่น การสร้างสื่อ การเรียนรู้ในรูปแบบต่าง ๆ อย่างน้อย 1 สื่อ	1.อาจารย์มีความรู้ ความเข้าใจเกี่ยวกับ เทคโนโลยี AI เบื้องต้น เพื่อใช้ในการ สร้างรูปแบบ	1.เนื่องจากมี การแข่งขัน กีฬาของ กระทรวงฯ และมีการจัด	1.ควรเพิ่ม ระยะเวลาใน การอบรม เนื่องจากต้องมีการ ฝึกปฏิบัติ

รายงานผลการติดตามประเมินผลโครงการ/กิจกรรม ประจำปีงบประมาณ พ.ศ. 2568 (รายงานตามยุทธศาสตร์)

ไตรมาส 2 (1 มกราคม - 31 มีนาคม 2568)

วัตถุประสงค์ ของโครงการ/ กิจกรรม	เป้าหมายเชิง ผลผลิต (Output)	เป้าหมายเชิง ผลลัพธ์ (Outcome)	ตัวชี้วัด	งบประมาณ	ผลการ เบิกจ่าย	ผลการดำเนินงาน	องค์ความรู้และ บทเรียนที่ได้รับ	ปัญหาและ อุปสรรค	ข้อเสนอแนะ
2.เพื่อพัฒนา สมรรถนะ อาจารย์ ด้าน AI นำไปประยุกต์ใช้ ในการจัดการ เรียนการสอน		ชั้นงาน 2.ผู้เข้าร่วม สามารถนำ ความรู้ด้าน AI ไปประยุกต์ใช้ ในการจัดการ เรียนการสอนได้	คน) ร้อยละ 100 ผลการ ดำเนินงาน ร้อย ละ 64.29(234 คน) 2.เชิงคุณภาพ 1.จำนวน หลักสูตรที่มีการ จัดการเรียนรู้ที่ เน้นผลลัพธ์การ เรียนรู้และ สมรรถนะของ ผู้เรียน (Outcome- based education) โดยมีการใช้ AI เสริมสร้างใน การจัดการเรียน การสอน เพื่อให้ เกิดผลลัพธ์การ เรียนรู้ของ หลักสูตร ร้อย ละ 100 ผลการ ดำเนินงาน ร้อย ละ 100 3.เชิงเวลา				การเรียนรู้ใหม่ 2.อาจารย์สามารถ ใช้ AI ในการจัดการ เรียนการสอน เช่น การสร้างสื่อการ เรียนรู้ ในรูปแบบ ต่าง ๆ อย่างน้อย 1 อย่าง	อบรมของ หน่วยงานอื่นๆ ในวันเดียวกัน ทำให้การเข้า ร่วมอบรมไม่ เป็นไปตาม เป้าหมาย 2.ห้องจัด อบรมเป็นห้อง ที่ไม่เหมาะสม ที่จะใช้ในการ จัดอบรม ต้อง ประสานงาน ขอยืมได้จาก คณะต่างๆ เป็นปัญหา เรื่องขนย้าย และส่งคืน ทั้ง ปลั๊กไฟไม่ เพียงพอ แต่ มหาวิทยาลัย ไม่มีห้องอบรม ให้อาจารย์ทั้ง มหาวิทยาลัย จึงต้องใช้ห้อง ประชุมใหญ่ เมื่อประชุม	2.ควรมีอบรม AI สำหรับด้าน อื่นๆ ดีด้วย เช่น การทำวิจัย การ เขียนผลงาน วิชาการ

รายงานผลการติดตามประเมินผลโครงการ/กิจกรรม ประจำปีงบประมาณ พ.ศ. 2568 (รายงานตามยุทธศาสตร์)

ไตรมาส 2 (1 มกราคม - 31 มีนาคม 2568)

วัตถุประสงค์ ของโครงการ/ กิจกรรม	เป้าหมายเชิง ผลผลิต (Output)	เป้าหมายเชิง ผลลัพธ์ (Outcome)	ตัวชี้วัด	งบประมาณ	ผลการ เบิกจ่าย	ผลการดำเนินงาน	องค์ความรู้และ บทเรียนที่ได้รับ	ปัญหาและ อุปสรรค	ข้อเสนอแนะ
			1.กิจกรรม แล้วเสร็จตาม ระยะเวลาที่ กำหนด ไตร มาส 3 ผลการ ดำเนินงาน ไตร มาส 3 4.เชิง งบประมาณ 1.ค่าใช้จ่ายที่ วางแผนใช้ตาม แผน งบประมาณ ร้อยละ 80 ผล การดำเนินงาน ร้อยละ 70.70					อาจารย์ทั้ง มหาวิทยาลัย พร้อมกัน สัญญาณเน็ต เมื่อใช้พร้อม ๆ กันเกิดความ ช้า	

โครงการที่ 7 โครงการจัดการเรียนรู้เพื่อปฏิรูปการจัดการศึกษาในยุคปกติวิถีใหม่

กิจกรรมที่ 33 พัฒนากิจกรรมการจัดการเรียนรู้แบบ Active Learning / Blended Learning สาขาคอมพิวเตอร์ : 208000000-007 / 17,500.00 บาท / คณะเทคโนโลยีสารสนเทศ / ระยะเวลาดำเนินงาน ไตรมาสที่ 2-3-4

1.เพื่อพัฒนาการ เรียนรู้แบบ Active Learning ด้าน แอนิเมชัน โดยใช้ PBL (Project base Learning)	ไม่มี	ไม่มี	1.เชิงปริมาณ 1.รูปแบบการ พัฒนาทักษะ การเรียนรู้แบบ Active Learning ด้าน แอนิเมชัน โดย	17,500.00	17,500.00	ผลลัพธ์ที่สำคัญที่สุดของการประเมินผลการเรียนรู้แบบ Active Learning ภายใต้โครงการนี้ คือ การที่นักศึกษาสามารถร่วมกันจัดกิจกรรมอบรมเชิงปฏิบัติการ “Creative Animation” ก้าวแรกสู่การสร้าง Animation ได้สำเร็จ ซึ่งเป็นรูปธรรมที่สะท้อนถึงการบรรลุเป้าหมายการเรียนรู้และทักษะที่พัฒนาขึ้นจริง กิจกรรมนี้เป็นเสมือน “ผลิตภัณฑ์” ของกระบวนการ PBL ทั้งหมด และเป็นตัวชี้วัดว่า นักศึกษาได้ผ่านกระบวนการ สะท้อนความคิดและปรับปรุงรวมถึงการ	กระบวนการเหล่านี้ ส่งเสริมให้นักศึกษา ไม่ได้เพียงเป็นผู้รับ ความรู้ แต่เป็นผู้สร้างและลงมือทำ ซึ่งนำไปสู่การ พัฒนาทักษะ อาทิ	ไม่มี	ควรพิจารณา บูรณาการ กิจกรรม ลักษณะนี้ให้ เป็นส่วนหนึ่ง ของรายวิชา และขยายผลสู่
---	-------	-------	---	-----------	-----------	---	---	-------	--

รายงานผลการติดตามประเมินผลโครงการ/กิจกรรม ประจำปีงบประมาณ พ.ศ. 2568 (รายงานตามยุทธศาสตร์)

ไตรมาส 2 (1 มกราคม - 31 มีนาคม 2568)

วัตถุประสงค์ ของโครงการ/ กิจกรรม	เป้าหมายเชิง ผลผลิต (Output)	เป้าหมายเชิง ผลลัพธ์ (Outcome)	ตัวชี้วัด	งบประมาณ	ผลการ เบิกจ่าย	ผลการดำเนินงาน	องค์ความรู้และ บทเรียนที่ได้รับ	ปัญหาและ อุปสรรค	ข้อเสนอแนะ
2.เพื่อส่งเสริม การเรียนรู้แบบ Active Learning ด้าน แอนิเมชัน โดยใช้ PBL (Project base Learning) 3.เพื่อประเมินผล การเรียนรู้แบบ Active Learning ด้าน แอนิเมชัน โดยใช้ PBL (Project base Learning)			ใช้ PBL (Project base Learning) เป้าหมาย 1 รูปแบบ ผลการ ดำเนินงาน 1 รูปแบบ (บรรลู่) 2.นักศึกษา สาขาวิชา คอมพิวเตอร์ชั้น ปีที่ 1-4 เป้าหมาย ผล การดำเนินงาน จำนวน 40 คน (บรรลู่) 2.เชิงคุณภาพ 1.ผลประเมิน การจัดกิจกรรม ทักษะการ เรียนรู้แบบ Active Learning ด้าน แอนิเมชัน โดย ใช้ PBL (Project base Learning) เป้าหมาย ระดับ			สรุปและต่อยอด องค์ความรู้และประสบการณ์ที่ได้รับ การที่นักศึกษา สามารถวางแผน จัดการ และส่งต่อความรู้ด้านแอนิเมชันให้กับผู้อื่นได้ แสดงให้เห็นถึงความเข้าใจที่ลึกซึ้ง ความสามารถในการประยุกต์ใช้ ทักษะที่เรียนรู้มาและความพร้อมที่จะนำไปต่อยอดในอนาคต ซึ่งเป็น ผลลัพธ์ที่ยืนยันประสิทธิภาพของแนวทางการเรียนรู้แบบ Active Learning ด้วย PBL ในการพัฒนาผู้เรียนอย่างรอบด้าน รูปแบบการเรียนรู้แบบ Active Learning ด้านแอนิเมชัน โดยใช้ PBL (Project base Learning) กระบวนการที่ 1 ตั้งเป้าหมายการเรียนรู้ กระบวนการที่ 2 เตรียมกิจกรรม กระบวนการที่ 3 กระตุ้นให้ผู้เรียนมีส่วนร่วม กระบวนการที่ 4 ลงมือปฏิบัติ กระบวนการที่ 5 สะท้อนคิดและปรับปรุง กระบวนการที่ 6 สรุปและต่อยอด	การคิดวิเคราะห์ การแก้ปัญหา การ ทำงานร่วมกันเป็น ทีม และการ ประยุกต์ใช้ความรู้ ด้านแอนิเมชันใน การสร้างผลงาน จริง (การจัด กิจกรรมอบรม) ทำ ให้เกิดการเรียนรู้ที่ ลึกซึ้ง		การพัฒนา ทักษะด้าน เทคโนโลยีใน เนื้อหาอื่น ๆ ที่ เกี่ยวข้อง เพื่อให้นักศึกษา ได้ต่อยอดการ เรียนรู้และนำ ประสบการณ์ ไปใช้ใบริบทที่ กว้างขวางยิ่งขึ้น

รายงานผลการติดตามประเมินผลโครงการ/กิจกรรม ประจำปีงบประมาณ พ.ศ. 2568 (รายงานตามยุทธศาสตร์)

ไตรมาส 2 (1 มกราคม - 31 มีนาคม 2568)

วัตถุประสงค์ ของโครงการ/ กิจกรรม	เป้าหมายเชิง ผลผลิต (Output)	เป้าหมายเชิง ผลลัพธ์ (Outcome)	ตัวชี้วัด	งบประมาณ	ผลการ เบิกจ่าย	ผลการดำเนินงาน	องค์ความรู้และ บทเรียนที่ได้รับ	ปัญหาและ อุปสรรค	ข้อเสนอแนะ
			ดี (≥3.5 จาก เต็ม 5) ผลการ ดำเนินงาน ระดับดี (4.55 จากเต็ม 5) บรรลุ 3.เชิงเวลา 1.ภายใน ปีงบประมาณ 2568 เป้าหมาย ร้อยละ 100 ผล การดำเนินงาน ร้อยละ 100 (บรรลุ) 4.เชิง งบประมาณ 1.17,500 บาท เป้าหมาย ร้อยละ 100 ผล การดำเนินงาน ร้อยละ 100 (บรรลุ)						
กิจกรรมที่ 35 เสริมทักษะวิชาชีพทางด้านเทคโนโลยีคอมพิวเตอร์ให้กับนักศึกษาสาขาวิทยาการคอมพิวเตอร์ : 208000000-013 / 17,500.00 บาท / คณะเทคโนโลยีสารสนเทศ / ระยะเวลาดำเนินงาน ไตรมาสที่ 4									
1.เพื่อพัฒนา ทักษะของ นักศึกษา สาขาวิชา	ผลงานที่เกิดจาก การเข้าร่วม กิจกรรม	ทักษะในการ สร้าง แบบจำลองสาม มิติด้วยวิธี	1.เชิงปริมาณ 1.จำนวน ผู้เข้าร่วมอบรม เป้าหมาย อย่าง	17,500.00	9,860.00	นักศึกษาที่เข้าร่วมอบรมได้รับการพัฒนาทักษะการสร้างแบบจำลองสาม มิติด้วยวิธีโปรแกรมมิงดิเจทล โดยเป็นรูปแบบการจัดอบรมแบบ รายบุคคล เพื่อให้ นักศึกษาสามารถอบรมได้อย่างทั่วถึง มีอุปกรณ์ใช้งาน ทุกคน และเป็นการให้นักศึกษาที่ติดปัญหาจากการอบรมสามารถขอ	องค์ความรู้ในด้ านการใช้ทักษะในการ สร้างแบบจำลอง สามมิติโดยใช้วิธี	1.ปัญหาใน ส่วนของ สมรรถนะของ คอมพิวเตอร์ที่	นักศึกษามี ความสนใจใน การลงทะเลียน เข้าร่วมกิจกรรม

รายงานผลการติดตามประเมินผลโครงการ/กิจกรรม ประจำปีงบประมาณ พ.ศ. 2568 (รายงานตามยุทธศาสตร์)

ไตรมาส 2 (1 มกราคม - 31 มีนาคม 2568)

วัตถุประสงค์ ของโครงการ/ กิจกรรม	เป้าหมายเชิง ผลผลิต (Output)	เป้าหมายเชิง ผลลัพธ์ (Outcome)	ตัวชี้วัด	งบประมาณ	ผลการ เบิกจ่าย	ผลการดำเนินงาน	องค์ความรู้และ บทเรียนที่ได้รับ	ปัญหาและ อุปสรรค	ข้อเสนอแนะ
วิทยาการ คอมพิวเตอร์ให้ สอดคล้องกับ ความต้องการ ของวิชาชีพ 2.เพื่อยกระดับ การจัดการเรียน การสอนใน รูปแบบ Active Learning โดยใช้ รูปแบบการ เรียนรู้แบบเน้น โครงการ		ประติมากรรม ดิจิทัลแนวทาง ในการเรียนของ ทางสาขาวิชา	น้อย 15 คน ผล การดำเนินงาน 34 คน บรรลุ 2.ร้อยละของ นักศึกษาที่ผ่าน การพัฒนา ทักษะ ความสามารถ เป้าหมาย ร้อย ละ 100 ผลการ ดำเนินงาน ร้อย ละ 100 บรรลุ 3.รูปแบบการ จัดการเรียนการ สอนในรูปแบบ Project-Based Learning เป้าหมาย 1 รูปแบบ ผลการ ดำเนินงาน 1 รูปแบบ บรรลุ 4.จำนวน หลักสูตรที่มีการ จัดการเรียนรู้ที่ เน้นผลลัพธ์การ เรียนรู้และ สมรรถนะของ			คำแนะนำจากวิทยากร และสามารถสร้างสรรค์ผลงานออกมาได้ดียิ่งขึ้น ซึ่งบรรลุตามตัวชี้วัดเชิงปริมาณของโครงการ	ประติมากรรม ดิจิทัล	ใช้สำหรับใน การอบรม เนื่องจาก คอมพิวเตอร์ ในห้องที่ทำ การจัดอบรม มีคอมพิวเตอร์ ที่มีการคละกัน ระหว่าง คอมพิวเตอร์ที่ ได้รับการสรร งบประมาณมา ใหม่ (คอมพิวเตอร์ ใหม่) กับ คอมพิวเตอร์ที่ มีการใช้งานมา หลายปี (คอมพิวเตอร์ เก่า) ทำให้ ประสิทธิภาพ การทำงานของ แต่ละเครื่อง อาจไม่เท่ากัน ส่งผลต่อการ ตอบสนองใน การผู้ใช้งานของ	เป็นจำนวนมาก แต่ทั้งนี้เพื่อให้ นักศึกษาได้มี คอมพิวเตอร์ สำหรับใช้ใน การอบรมครบ ทุกคน และเพื่อ การดูแล นักศึกษา ระหว่างติด ปัญหาการ อบรมได้อย่าง ทั่วถึง จึง จำเป็นต้องรับ จำนวนผู้เข้า อบรมให้มีความ เหมาะสม

รายงานผลการติดตามประเมินผลโครงการ/กิจกรรม ประจำปีงบประมาณ พ.ศ. 2568 (รายงานตามยุทธศาสตร์)

ไตรมาส 2 (1 มกราคม - 31 มีนาคม 2568)

วัตถุประสงค์ ของโครงการ/ กิจกรรม	เป้าหมายเชิง ผลผลิต (Output)	เป้าหมายเชิง ผลลัพธ์ (Outcome)	ตัวชี้วัด	งบประมาณ	ผลการ เบิกจ่าย	ผลการดำเนินงาน	องค์ความรู้และ บทเรียนที่ได้รับ	ปัญหาและ อุปสรรค	ข้อเสนอแนะ
			ผู้เรียน เป้าหมาย 1 หลักสูตร ผล การดำเนินงาน 1 หลักสูตร 5.ร้อยละของ นักศึกษาที่ผ่าน การพัฒนา ทักษะ ความสามารถ เป้าหมาย ร้อย ละ 100 ผลการ ดำเนินงาน ร้อย ละ 100 บรรลุ					ผู้เข้าอบรม 2.ปัญหาของ การเดินทาง เนื่องจากเป็น ฤดูฝน ทำให้ เกิดฝนฟ้า คะนองในช่วง ที่มีการจัด กิจกรรม ส่งผล อาจทำให้ นักศึกษา เดินทางมาและ กลับจากการ อบรมได้ไม่ สะดวกมาก ผู้ จัดโครงการได้ กำชับได้ คำนึงถึงการ เดินทางที่ ปลอดภัยและ ประเด็นเรื่อง สุขภาพ	
โครงการที่ 10 โครงการยกระดับบัณฑิตกรรรมชุมชน ด้วยกระบวนการวิศวกรสังคม									
กิจกรรมที่ 1 โครงการยกระดับบัณฑิตกรรรมชุมชน ด้วยกระบวนการวิศวกรสังคม : 101020000-005 / 1,950,000.00 บาท / สำนักงานอธิการบดี (กองพัฒนานักศึกษา) / ระยะเวลาดำเนินงาน ไตรมาสที่ 1-2-3-4									
กิจกรรมย่อยที่ 1 ราชภัฏทอผืนปิ่น น้ำใจ ปีที่ 11	ดำเนินการจัด กิจกรรมจนสำเร็จ ตามแผนกำหนด	นักศึกษาเกิด ทักษะ Soft Skills ผ่าน	1.เชิงปริมาณ 1.จำนวน ผู้เข้าร่วม	84,330.00	84,330.00	นักศึกษาได้ลงพื้นที่สำรวจข้อมูลและใช้เครื่องมือวิศวกรสังคมในการ ดำเนินโครงการราชภัฏทอผืนปิ่นน้ำใจ ปีที่ 11 ณ ศูนย์การเรียนรู้ตำรวจ วตระเวนชายแดนอินทรีอาสา (บ้านป่าเกะฮูอ) ตำบลป่าเต็ง อำเภอ	1.นักศึกษาเกิด ทักษะ Soft Skills ผ่านกระบวนการ	ไม่มี	ควรมีการ สื่อสารและการ ประชุมเพื่อ

รายงานผลการติดตามประเมินผลโครงการ/กิจกรรม ประจำปีงบประมาณ พ.ศ. 2568 (รายงานตามยุทธศาสตร์)

ไตรมาส 2 (1 มกราคม - 31 มีนาคม 2568)

วัตถุประสงค์ ของโครงการ/ กิจกรรม	เป้าหมายเชิง ผลผลิต (Output)	เป้าหมายเชิง ผลลัพธ์ (Outcome)	ตัวชี้วัด	งบประมาณ	ผลการ เบิกจ่าย	ผลการดำเนินงาน	องค์ความรู้และ บทเรียนที่ได้รับ	ปัญหาและ อุปสรรค	ข้อเสนอแนะ
1.เพื่อส่งเสริมให้ นักศึกษาเกิด ทักษะ Soft Skills ผ่าน กระบวนการ วิศวกรรมสังคม 2.เพื่อปลูกฝังจิต อาสา จิต สาธารณะ และ ทัศนคติที่ดีใน การทำงาน ร่วมกับผู้อื่นได้ 3.เพื่อเสริมสร้าง โอกาสในการ แลกเปลี่ยน เรียนรู้และพัฒนา ศักยภาพของ นักเรียน	ไว้ที่	กระบวนการ วิศวกรรมสังคม นักศึกษามีจิต อาสา จิต สาธารณะและมี ทัศนคติที่ดีใน การทำงาน ร่วมกับผู้อื่นได้ ตลอดจนมี โอกาสในการ แลกเปลี่ยน เรียนรู้และ พัฒนาศักยภาพ ของนักเรียน	กิจกรรม เป้าหมายไม่ น้อยกว่าร้อยละ 90 (70 คน) / ผลการ ดำเนินการ ร้อย ละ 100 (70 คน) 2.เชิงคุณภาพ 1.นักศึกษา เกิดทักษะ Soft Skills ผ่าน กระบวนการ วิศวกรรมสังคม เป้าหมาย ระดับ มาก (≥4.00) / ผลการ ดำเนินการ 4.52 2.นักศึกษามี จิตอาสา จิต สาธารณะ และ มีทัศนคติที่ดีใน การทำงาน ร่วมกับผู้อื่นได้ เป้าหมาย ระดับ มาก (≥4.00) /			แก่งกระจาน จังหวัดเพชรบุรี ระหว่างวันที่ 29-30 เมษายน 2568 โดย นักศึกษาได้แบ่งหน้าที่ร่วมกันจัดทำสื่อ BBL ใหม่ จำนวน 25 คน ร่วม ซ่อมแซมห้องน้ำ จำนวน 20 คน และรวมจัดทำซุ้มเฉลิมพระเกียรติ สมเด็จพระเทพฯ ขึ้นใหม่จำนวน 25 คน ซึ่งกิจกรรมดังกล่าวได้บรรลุ วัตถุประสงค์ของโครงการ	วิศวกรสังคม 2.นักศึกษามีจิต อาสา จิตสาธารณะ และทัศนคติที่ดีใน การทำงานร่วมกับ ผู้อื่นได้ 3.นักศึกษามีโอกาส ในการแลกเปลี่ยน เรียนรู้และพัฒนา ศักยภาพของ นักเรียน		ทบทวน รายละเอียด ก่อนปฏิบัติงาน

รายงานผลการติดตามประเมินผลโครงการ/กิจกรรม ประจำปีงบประมาณ พ.ศ. 2568 (รายงานตามยุทธศาสตร์)

ไตรมาส 2 (1 มกราคม - 31 มีนาคม 2568)

วัตถุประสงค์ ของโครงการ/ กิจกรรม	เป้าหมายเชิง ผลผลิต (Output)	เป้าหมายเชิง ผลลัพธ์ (Outcome)	ตัวชี้วัด	งบประมาณ	ผลการ เบิกจ่าย	ผลการดำเนินงาน	องค์ความรู้และ บทเรียนที่ได้รับ	ปัญหาและ อุปสรรค	ข้อเสนอแนะ
			ผลการ ดำเนินการ 4.76 3.นักศึกษา มีโอกาสในการ แลกเปลี่ยน เรียนรู้และ พัฒนาศักยภาพ ของนักเรียน เป้าหมาย ระดับ มาก (≥ 4.00) / ผลการ ดำเนินการ 4.62 3.เชิงเวลา 1.กิจกรรม แล้วเสร็จตาม ระยะเวลาที่ กำหนด เป้าหมาย 29- 30 เมษายน 2568 / ผลการ ดำเนินการ 29- 30 เมษายน 2568 4.เชิง งบประมาณ						

รายงานผลการติดตามประเมินผลโครงการ/กิจกรรม ประจำปีงบประมาณ พ.ศ. 2568 (รายงานตามยุทธศาสตร์)

ไตรมาส 2 (1 มกราคม - 31 มีนาคม 2568)

วัตถุประสงค์ ของโครงการ/ กิจกรรม	เป้าหมายเชิง ผลผลิต (Output)	เป้าหมายเชิง ผลลัพธ์ (Outcome)	ตัวชี้วัด	งบประมาณ	ผลการ เบิกจ่าย	ผลการดำเนินงาน	องค์ความรู้และ บทเรียนที่ได้รับ	ปัญหาและ อุปสรรค	ข้อเสนอแนะ
			1.ค่าใช้จ่าย ของกิจกรรม เป็นไปตามที่ ได้รับ เป้าหมาย 84,330 บาท / ผลการ ดำเนินการ 84,330 บาท						
กิจกรรมย่อยที่ 2 สัมมนาเชิง ปฏิบัติการ ก้าวสู่ โค้ชวิศวกรสังคม “The Coach Social Engineer 1.เพื่อส่งเสริมให้ ผู้เข้าร่วม โครงการเกิด ทักษะของการ เป็นโค้ชที่ดี 2.เพื่อส่งเสริม การพัฒนาทักษะ Soft Skills ด้วย กระบวนการ วิศวกรสังคม 3.เพื่อส่งเสริมให้ ผู้เข้าร่วม	ดำเนินการจัด กิจกรรมจนสำเร็จ ตามแผนกำหนด ไว้ที่	ผู้เข้าร่วม โครงการเกิด ทักษะของการ เป็นโค้ชที่ดี เกิด การพัฒนา ทักษะ Soft Skills ด้วย กระบวนการ วิศวกรสังคม และผู้เข้าร่วม โครงการนำ ความรู้ไปต่อ ยอดสู่การเป็น โค้ชให้กับ นักศึกษา	1.เชิงปริมาณ 1.จำนวน ผู้เข้าร่วม กิจกรรม เป้าหมาย ไม่ น้อยกว่าร้อยละ 90 (60 คน) / ผลการ ดำเนินการ ร้อย ละ 91.67 (55 คน) 2.เชิงคุณภาพ 1.ผู้เข้าร่วม โครงการเกิด ทักษะของการ เป็นโค้ชที่ดี เป้าหมาย ระดับ มาก (≥4.00) / ผลการ	62,280.00	62,280.00	เป็นกิจกรรม สัมมนาเชิงปฏิบัติการ ก้าวสู่โค้ชวิศวกรสังคม “The Coach Social Engineer” โดยนำความรู้ไปต่อยอดสู่การเป็นโค้ชที่ดีให้กับนักศึกษาได้ ซึ่งได้รับเกียรติจากวิทยากรผู้มีความรู้ด้านวิศวกรสังคม ดังนี้ ท่านผู้ช่วยศาสตราจารย์ ดร.วาสนา สังข์พุ่ม คณบดีคณะครูศาสตร์ มหาวิทยาลัยราชภัฏธนบุรี ผู้ช่วยศาสตราจารย์สุทัศน์ กำมณี ผู้ช่วยอธิการบดี มหาวิทยาลัยราชภัฏกาญจนบุรี คุณอนเนก ลลิตวสุภิญโญ รักษาการผู้อำนวยการพัฒนานักศึกษา มหาวิทยาลัยราชภัฏนครปฐมและอาจารย์กรรต เจริญผล รองคณบดีคณะเทคโนโลยีสารสนเทศ มหาวิทยาลัยราชภัฏเพชรบุรี โดยในการอบรมนั้นวิทยากรได้บรรยายพร้อมฝึกปฏิบัติ ในหัวข้อ ความสำคัญวิศวกรสังคม, ทบทวนเครื่องมือ 5 เครื่องมือ, Story Telling, Coaching Skill, Giving Feedback, Design thinking, The Coaching Card, DISC for communicationและ Business Model Canvas โดยผู้เข้าอบรมจะได้ทำกิจกรรมกลุ่มร่วมกันซึ่งเป็นกิจกรรมที่บูรณาการศาสตร์ด้านต่างๆ เพื่อให้ยังต่อการเรียนรู้ ทำให้ผู้เข้าอบรมสามารถเข้าใจถึงแก่นแท้ของการเป็นโค้ชได้โดยง่ายและหลังจากเสร็จสิ้นการทำกิจกรรมกลุ่ม ผู้เข้าอบรมได้ร่วมกันสรุปองค์ความรู้ที่ได้รับจากการอบรมเพื่อนำความรู้ที่ได้ไปถ่ายทอดให้แก่นักศึกษาต่อไป	1.ผู้เข้าร่วม โครงการเกิดทักษะ ของการเป็นโค้ชที่ดี 2.ผู้เข้าร่วม โครงการเกิดการ พัฒนาทักษะ Soft Skills ด้วย กระบวนการวิศวกร สังคม 3.ผู้เข้าร่วม โครงการนำความรู้ ไปต่อยอดสู่การเป็น โค้ชให้กับนักศึกษา	ไม่มี	เพิ่มระยะเวลา การจัดกิจกรรม และควรจัดใน วันปกติ

รายงานผลการติดตามประเมินผลโครงการ/กิจกรรม ประจำปีงบประมาณ พ.ศ. 2568 (รายงานตามยุทธศาสตร์)

ไตรมาส 2 (1 มกราคม - 31 มีนาคม 2568)

วัตถุประสงค์ ของโครงการ/ กิจกรรม	เป้าหมายเชิง ผลผลิต (Output)	เป้าหมายเชิง ผลลัพธ์ (Outcome)	ตัวชี้วัด	งบประมาณ	ผลการ เบิกจ่าย	ผลการดำเนินงาน	องค์ความรู้และ บทเรียนที่ได้รับ	ปัญหาและ อุปสรรค	ข้อเสนอแนะ
โครงการนำ ความรู้ไปต่อยอด สู่การเป็นโค้ช ให้กับนักศึกษา			ดำเนินการ 4.69 2.ผู้เข้าร่วม โครงการเกิด การพัฒนา ทักษะ Soft Skills ด้วย กระบวนการ วิศวกรสังคม เป้าหมาย ระดับ มาก (≥4.00) / ผลการ ดำเนินการ 4.68 3.ผู้เข้าร่วม โครงการนำ ความรู้ไปต่อ ยอดสู่การเป็น โค้ชให้กับ นักศึกษา เป้าหมาย ระดับ มาก (≥4.00) / ผลการ ดำเนินการ 4.73 3.เชิงเวลา 1.กิจกรรม						

รายงานผลการติดตามประเมินผลโครงการ/กิจกรรม ประจำปีงบประมาณ พ.ศ. 2568 (รายงานตามยุทธศาสตร์)

ไตรมาส 2 (1 มกราคม - 31 มีนาคม 2568)

วัตถุประสงค์ ของโครงการ/ กิจกรรม	เป้าหมายเชิง ผลผลิต (Output)	เป้าหมายเชิง ผลลัพธ์ (Outcome)	ตัวชี้วัด	งบประมาณ	ผลการ เบิกจ่าย	ผลการดำเนินงาน	องค์ความรู้และ บทเรียนที่ได้รับ	ปัญหาและ อุปสรรค	ข้อเสนอแนะ
			แล้วเสร็จตาม ระยะเวลาที่ กำหนด เป้าหมาย 21- 22 มิถุนายน 2568 / ผลการ ดำเนินงาน 21- 22 มิถุนายน 2568 4.เชิง งบประมาณ 1.ค่าใช้จ่าย ของกิจกรรม เป็นไปตามที่ ได้รับ เป้าหมาย 62,280 บาท / ผลการ ดำเนินงาน 62,280 บาท						
กิจกรรมย่อยที่ 3 สัมมนาผู้นำ นักศึกษา 1.เพื่อเป็นการ สำนึกในพระมหา กรุณาธิคุณของ พระบาทสมเด็จพระ พระบรมชนกาธิ	ดำเนินการจัด กิจกรรมจนสำเร็จ ตามแผนกำหนด ไว้ที่	นักศึกษาสำนึก ในพระมหา กรุณาธิคุณของ พระบรมชนกาธิ เบศร มหาภูมิ พลอดุลยเดช มหาราชบรม นาถบพิตร เกิด	1.เชิงปริมาณ 1.จำนวน ผู้เข้าร่วม กิจกรรม เป้าหมาย ไม่ น้อยกว่าร้อยละ 90 (1,200 คน) / ผลการ	82,700.00	82,700.00	กิจกรรมโครงการ “ราชภัฏสดุดี 14 กุมภาพันธ์” กำหนดจัดในวันที่ 14 กุมภาพันธ์ 2568 จัดให้มีกิจกรรมตักบาตรข้าวสารอาหารแห้งแก่พระภิกษุสงฆ์ จำนวน 59 รูป มีพิธีถวายราชสดุดีจุดเครื่องทองน้อย เปิดกรวยและกล่าวคำสำนึกในพระมหากรุณาธิคุณ นำโดยท่าน ผศ.ดร.เสนาะ กลิ่นงาม อธิการบดี ณ ห้องประชุมพนะนอมแก้วกำเนิด และกิจกรรมมอบรางวัลเชิดชูเกียรติ จำนวน 6 รางวัล คือ ศิษย์ดีเด่น ราชภัฏเพชรบุรี (จัดโดยสมาคมศิษย์เก่า) ศิษย์นักกิจกรรมดีเด่น PBRU Excellence In Quality Person Award (จัดโดยงานบริหารบุคคล	นักศึกษามีความ สำนึกในพระมหา กรุณาธิคุณของพระ บรมชนกาธิเบศร มหาภูมิพลอดุลย เดชมหาราชบรม นาถบพิตร เกิด ความรักและภูมิใจ	ไม่มี	ไม่มี

รายงานผลการติดตามประเมินผลโครงการ/กิจกรรม ประจำปีงบประมาณ พ.ศ. 2568 (รายงานตามยุทธศาสตร์)

ไตรมาส 2 (1 มกราคม - 31 มีนาคม 2568)

วัตถุประสงค์ ของโครงการ/ กิจกรรม	เป้าหมายเชิง ผลผลิต (Output)	เป้าหมายเชิง ผลลัพธ์ (Outcome)	ตัวชี้วัด	งบประมาณ	ผลการ เบิกจ่าย	ผลการดำเนินงาน	องค์ความรู้และ บทเรียนที่ได้รับ	ปัญหาและ อุปสรรค	ข้อเสนอแนะ
เบศร มหาภูมิ พลอดุลยเดช มหาราช บรม นาถบพิตร เกิด ความรักแลภูมิใจ ในชาติ ศาสนา และ พระมหากษัตริย์ 2.เพื่อส่งเสริม นักศึกษาเกิด ทักษะการเรียนรู้ คิดอย่างมี วิจารณญาณ และความ แตกต่างด้าน วัฒนธรรม 3.เพื่อให้ นักศึกษาเยาวชน ได้แสดงออก อย่างสร้างสรรค์ ตลอดจนใช้เวลา ว่างให้เกิด ประโยชน์		ความรักและ ภูมิใจในชาติ ศาสนาและ พระมหากษัตริย์ ตลอดจน นักศึกษาเกิด ทักษะการ เรียนรู้ คิดอย่าง มีวิจารณญาณ และเยาวชนได้ แสดงออกอย่าง สร้างสรรค์และ ใช้เวลาว่างให้ เกิดประโยชน์	ดำเนินการ ร้อย ละ 91.33 (1,096 คน) 2.จำนวนผู้นำ องค์กรกิจกรรม ดีเด่น เป้าหมาย ไม่น้อยกว่า 9 คน / ผลการ ดำเนินการ 58 คน 3.จำนวน ศิษย์เก่านัก กิจกรรมดีเด่น เป้าหมาย ไม่น้อยกว่า 8 คน / ผลการ ดำเนินการ 9 คน 2.เชิงคุณภาพ 1.นักศึกษา สำนักในพระ มหากษัตริย์คุณ ของพระบรมชน กาธิเบศร มหา ภูมิพลอดุลยเดช มหาราชบรม นาถบพิตร เกิด			สนอ.) ผู้นำองค์กรกิจกรรม และมอบรางวัลการแข่งขันประกวดร้องเพลง ลูกทุ่งระดับมัธยมปลาย และระดับอุดมศึกษา และสุดท้ายเป็นการมอบ รางวัลการประกวดสุนทรพจน์	ในชาติ ศาสนาและ พระมหากษัตริย์ นักศึกษาเกิดทักษะ การเรียนรู้ คิดอย่าง มีวิจารณญาณและ ความแตกต่างด้าน วัฒนธรรมนักศึกษา และเยาวชนได้ แสดงออกอย่าง สร้างสรรค์ ตลอดจนใช้เวลา ว่างให้เกิด ประโยชน์		

รายงานผลการติดตามประเมินผลโครงการ/กิจกรรม ประจำปีงบประมาณ พ.ศ. 2568 (รายงานตามยุทธศาสตร์)

ไตรมาส 2 (1 มกราคม - 31 มีนาคม 2568)

วัตถุประสงค์ ของโครงการ/ กิจกรรม	เป้าหมายเชิง ผลผลิต (Output)	เป้าหมายเชิง ผลลัพธ์ (Outcome)	ตัวชี้วัด	งบประมาณ	ผลการ เบิกจ่าย	ผลการดำเนินงาน	องค์ความรู้และ บทเรียนที่ได้รับ	ปัญหาและ อุปสรรค	ข้อเสนอแนะ
			ความรักและ ภูมิใจในชาติ ศาสนาและ พระมหากษัตริย์ เป้าหมาย ระดับมาก ≤4.00 / ผลการ ดำเนินการ 4.50 2.นักศึกษา เกิดทักษะการ เรียนรู้ คิดอย่าง มีวิจารณญาณ และความ แตกต่างด้าน วัฒนธรรม เป้าหมาย ระดับมาก ≤4.00 / ผลการ ดำเนินการ 4.55 3.นักศึกษา และเยาวชนได้ แสดงออกอย่าง สร้างสรรค์ ตลอดจนใช้ เวลาว่างให้เกิด						

รายงานผลการติดตามประเมินผลโครงการ/กิจกรรม ประจำปีงบประมาณ พ.ศ. 2568 (รายงานตามยุทธศาสตร์)

ไตรมาส 2 (1 มกราคม - 31 มีนาคม 2568)

วัตถุประสงค์ ของโครงการ/ กิจกรรม	เป้าหมายเชิง ผลผลิต (Output)	เป้าหมายเชิง ผลลัพธ์ (Outcome)	ตัวชี้วัด	งบประมาณ	ผลการ เบิกจ่าย	ผลการดำเนินงาน	องค์ความรู้และ บทเรียนที่ได้รับ	ปัญหาและ อุปสรรค	ข้อเสนอแนะ
			ประโยชน์ เป้าหมาย ระดับมาก ≤4.00 / ผลการ ดำเนินการ 4.56 3.เชิงเวลา 1.กิจกรรม แล้วเสร็จตาม ระยะเวลาที่ กำหนด เป้าหมาย 14 กุมภาพันธ์ 2568 / ผลการ ดำเนินการ 14 กุมภาพันธ์ 2568 4.เชิง งบประมาณ 1.ค่าใช้จ่าย ของกิจกรรม เป็นไปตามที่ ได้รับ เป้าหมาย 82,700 / ผล การดำเนินงาน 82,700						

กิจกรรมที่ 6 ยกระดับนวัตกรรมชุมชนอย่างยั่งยืน ด้วยกระบวนการวิศวกรรมสังคม คณะวิทยาการจัดการ : 205000000-026 / 50,000.00 บาท / คณะวิทยาการจัดการ / ระยะเวลาดำเนินงาน ไตรมาสที่ 3

รายงานผลการติดตามประเมินผลโครงการ/กิจกรรม ประจำปีงบประมาณ พ.ศ. 2568 (รายงานตามยุทธศาสตร์)

ไตรมาส 2 (1 มกราคม - 31 มีนาคม 2568)

วัตถุประสงค์ ของโครงการ/ กิจกรรม	เป้าหมายเชิง ผลผลิต (Output)	เป้าหมายเชิง ผลลัพธ์ (Outcome)	ตัวชี้วัด	งบประมาณ	ผลการ เบิกจ่าย	ผลการดำเนินงาน	องค์ความรู้และ บทเรียนที่ได้รับ	ปัญหาและ อุปสรรค	ข้อเสนอแนะ
1.เพื่อส่งเสริม ความรู้ด้านการ จัดทำแผนการ ตลาด และสร้าง การรับรู้การสร้าง สื่อ ประชาสัมพันธ์ ทางออนไลน์ใน การขายสินค้า ของชุมชน 2.เพื่อส่งเสริมให้ นักศึกษาได้ใช้ ทักษะ กระบวนการของ วิศวกรสังคม และนำมาปรับใช้ ในชีวิต ประจำวันได้	จำนวนชุมชนใน พื้นที่บริการของ มหาวิทยาลัย	นักศึกษาได้มี ส่วนร่วมในการ ยกระดับ คุณภาพชุมชน และนักศึกษา ได้ใช้ทักษะ กระบวนการ ของวิศวกร สังคมและนำมา ปรับใช้ใน ชีวิตประจำวัน ได้	1.เชิงปริมาณ 1.จำนวน ชุมชนในพื้นที่ บริการของ มหาวิทยาลัย 1 ชุมชน บรรลุเป้าหมาย 2.เชิงคุณภาพ 1.นักศึกษาได้ มีส่วนร่วมใน การยกระดับ คุณภาพชุมชน ระดับมาก (>3.51) บรรลุ เป้าหมาย 2.นักศึกษาได้ ใช้ทักษะ กระบวนการ ของวิศวกร สังคมและระดับ มาก (>3.51) บรรลุเป้าหมาย นำมาปรับใช้ใน ชีวิตประจำวัน ได้ 3.เชิงเวลา 1.กิจกรรม	50,000.00	50,000.00	นักศึกษาได้ใช้ทักษะกระบวนการของวิศวกรสังคม สามารถต่อยอดเพื่อ นำมาปรับใช้ในชีวิตประจำวันได้ และได้มีส่วนร่วมในการยกระดับให้กับ ชุมชนท่าคอยเพิ่มขึ้นจากเดิม	นักศึกษาได้ช่วย ส่งเสริมการจัดทำ แผนการตลาดใน การขายสินค้าของ ชุมชน และสร้าง การรับรู้การสร้าง สื่อประชาสัมพันธ์ ทางออนไลน์ และ ส่งเสริมให้นักศึกษา กล้าคิด กล้า แสดงออก มีจิต อาสา และทำงาน ร่วมกับผู้อื่น ทั้ง ภายในและ ภายนอกในการบูร ณาการทำงาน ร่วมกัน มีทัศนคติที่ ดีและถูกต้อง มี พื้นฐานชีวิตที่มั่นคง เข้มแข็ง มีอาชีพ มี งานทำและเป็น พลเมืองดี มี ระเบียบวินัย	ไม่มี เพราะได้ มีการวางแผน ไว้ล่วงหน้าแล้ว	ไม่มี

รายงานผลการติดตามประเมินผลโครงการ/กิจกรรม ประจำปีงบประมาณ พ.ศ. 2568 (รายงานตามยุทธศาสตร์)

ไตรมาส 2 (1 มกราคม - 31 มีนาคม 2568)

วัตถุประสงค์ ของโครงการ/ กิจกรรม	เป้าหมายเชิง ผลผลิต (Output)	เป้าหมายเชิง ผลลัพธ์ (Outcome)	ตัวชี้วัด	งบประมาณ	ผลการ เบิกจ่าย	ผลการดำเนินงาน	องค์ความรู้และ บทเรียนที่ได้รับ	ปัญหาและ อุปสรรค	ข้อเสนอแนะ
			แล้วเสร็จตาม ระยะเวลาที่ กำหนด ไตร มาส 3 บรรลุ เป้าหมาย 4.เชิง งบประมาณ 1.ค่าใช้จ่าย ของกิจกรรม เป็นไปตามที่ ได้รับอนุมัติ 50,000 บาท บรรลุเป้าหมาย ร้อยละ 100						
<p>กิจกรรมที่ 9 โครงการวิศวกรสังคม ยุวเกษตรกรพอเพียงโรงเรียนสีเขียว โรงเรียนแก่งกระจานวิทยา จังหวัดเพชรบุรี : 208000000-033 / 25,000.00 บาท / คณะเทคโนโลยีสารสนเทศ / ระยะเวลาดำเนินงาน ไตรมาสที่ 3</p>									
1.นักศึกษา สามารถใช้ เครื่องมือและ ทักษะวิศวกร สังคมในการ ทำงานร่วมกับ ชุมชนท้องถิ่นได้ 2.เพื่อส่งเสริมให้ นักศึกษา กล้าคิด กล้าแสดงออก 3.เพื่อพัฒนา	นักศึกษาและ บุคลากรคณะ เทคโนโลยี สารสนเทศ จำนวน 27 คน	นักศึกษา สามารถใช้ เครื่องมือและ ทักษะวิศวกร สังคมในการ ทำงานร่วมกับ ชุมชนท้องถิ่นได้ มีความคิดอย่าง สร้างสรรค์และ คิดเชิง นวัตกรรม	1.เชิงปริมาณ 1.จำนวน นักศึกษาได้รับ การพัฒนา ทักษะวิศวกร สังคม เป้าหมาย 22 คน ผลการ ดำเนินงาน 22 คน บรรลุ 2.จำนวน อาจารย์ที่ได้รับ	25,000.00	24,340.00	นักศึกษาได้รับความรู้ และเพิ่มพูนทักษะ Soft skills วิศวกรสังคมทั้ง 5 ด้าน สามารถใช้เครื่องมือและทักษะวิศวกรสังคมในการทำงานร่วมกับ ชุมชนท้องถิ่นได้ มีความคิดอย่างสร้างสรรค์และคิดเชิงนวัตกรรม สามารถวิเคราะห์อย่างมีวิจารณญาณ สามารถแก้ไขปัญหาเฉพาะหน้าได้ กล้าแสดงออก มีการทำงานเป็นทีม สามารถทำงานร่วมกับผู้อื่นได้ มีจิต อาสาและทำประโยชน์ต่อชุมชน	นักศึกษามีองค์ ความรู้ด้านวิศวกร สังคม ดังนี้ 1. จากการลงพื้นที่ และพูดคุยกับ โรงเรียนถึงปัญหา และความต้องการ ของโรงเรียน ทำใ้ นักศึกษาเกิดทักษะ การคิดวิเคราะห์ เชิงเหตุ-ผล เห็น	ด้วยระยะทาง ที่ไกลทำให้เกิด ปัญหาในการ ลงพื้นที่	ไม่มี

รายงานผลการติดตามประเมินผลโครงการ/กิจกรรม ประจำปีงบประมาณ พ.ศ. 2568 (รายงานตามยุทธศาสตร์)

ไตรมาส 2 (1 มกราคม - 31 มีนาคม 2568)

วัตถุประสงค์ ของโครงการ/ กิจกรรม	เป้าหมายเชิง ผลผลิต (Output)	เป้าหมายเชิง ผลลัพธ์ (Outcome)	ตัวชี้วัด	งบประมาณ	ผลการ เบิกจ่าย	ผลการดำเนินงาน	องค์ความรู้และ บทเรียนที่ได้รับ	ปัญหาและ อุปสรรค	ข้อเสนอแนะ
นักศึกษาให้มีจิต อาสาและทำ ประโยชน์ต่อ ชุมชน สังคม และทำงาน ร่วมกับผู้อื่น		สามารถ วิเคราะห์อย่างมี วิจารณ์ญาณ สามารถแก้ไข ปัญหาเฉพาะ หน้าได้ กล้า แสดงออก มี การทำงานเป็น ทีม สามารถ ทำงานร่วมกับ ผู้อื่นได้ มีจิต อาสาและทำ ประโยชน์ต่อ ชุมชน	การพัฒนา ทักษะการเป็นที่ ปรึกษาวิศวกร สังคม เป้าหมาย 5 คน ผลการ ดำเนินงาน 5 คน บรรลุ 3.นวัตกรรม มีการรับรอง การนำผลงาน ไปใช้ประโยชน์ เป้าหมาย 1 ชิ้นงาน ผลการ ดำเนินงาน 1 ชิ้นงาน บรรลุ 4.จำนวน พื้นที่ได้รับการ พัฒนาโดย เครื่องมือวิศวกร สังคม เป้าหมาย 1 พื้นที่ ผลการ ดำเนินงาน 1 พื้นที่ 2.เชิงคุณภาพ 1.นักศึกษาที่ เข้าร่วมกิจกรรม มีทักษะทาง				ปัญหาเป็นสิ่งทำ ทนาย (นักคิด) 2. จากการลงพื้นที่ สื่อสารกับโรงเรียน และอาจารย์ ทำใ้ นักศึกษาเกิดทักษะ ในการสื่อสารองค์ ความรู้เพื่อการ แก้ปัญหา (นัก สื่อสาร) 3. จากการลงพื้นที่ ประสานงานกัน ระหว่าง โรงเรียน อาจารย์ และทีม นักศึกษา ทำใ้ นักศึกษาเกิดทักษะ ในการทำงาน ร่วมกับผู้อื่น ระดม สรรพกำลัง ทรัพยากรเพื่อการ แก้ปัญหา (นัก ประสานงาน) 4. จากการ ดำเนินการ คณะทำงานได้ ดำเนินการจัดทำ ระบบควบคุมปั้มน้ำ		

รายงานผลการติดตามประเมินผลโครงการ/กิจกรรม ประจำปีงบประมาณ พ.ศ. 2568 (รายงานตามยุทธศาสตร์)

ไตรมาส 2 (1 มกราคม - 31 มีนาคม 2568)

วัตถุประสงค์ ของโครงการ/ กิจกรรม	เป้าหมายเชิง ผลผลิต (Output)	เป้าหมายเชิง ผลลัพธ์ (Outcome)	ตัวชี้วัด	งบประมาณ	ผลการ เบิกจ่าย	ผลการดำเนินงาน	องค์ความรู้และ บทเรียนที่ได้รับ	ปัญหาและ อุปสรรค	ข้อเสนอแนะ
			วิศวกรสังคม เป้าหมาย ร้อย ละ 80 ผลการ ดำเนินงาน ร้อย ละ 80 บรรลุ 2.ระดับความ พึงพอใจของ ผู้เข้าร่วม กิจกรรม เป้าหมาย ระดับ 3.55 ผลการ ดำเนินงาน ระดับ 3.55 บรรลุ 3.เชิงเวลา 1.ดำเนินการ แล้วเสร็จ เป้าหมาย ไตร มาส 3 ผลการ ดำเนินงาน ไตร มาส 3 บรรลุ				อัตโนมัติ ทำให้เกิด ทักษะการสร้าง นวัตกรรมเพื่อ แก้ปัญหาสังคม (นักสร้างนวัตกรรม)		
กิจกรรมที่ 11 การพัฒนา Soft Skill ด้วยกระบวนการวิศวกรสังคมของวิทยาลัยนวัตกรรมการอาหารและอุตสาหกรรมบริการ : 21000000-019 / 25,000.00 บาท / วิทยาลัยนวัตกรรมการอาหารและอุตสาหกรรมบริการ / ระยะเวลาดำเนินงาน ไตรมาสที่ 2-3									
1.เพื่อพัฒนา นักศึกษาโดยใช้ กระบวนการทาง วิศวกรสังคมใน	1.การปรับปรุง และพัฒนาแหล่ง ท่องเที่ยว อาทิจ จุดบริการ	1.นักศึกษาผู้ ดำเนินกิจกรรม ได้เรียนรู้ กระบวนการ	1.เชิงปริมาณ 1.จำนวน ผู้เข้าร่วม กิจกรรมไม่ต่ำ	25,000.00	25,000.00	การพัฒนานักศึกษาด้วยกระบวนการวิศวกรสังคมทำให้นักศึกษาเกิด ทักษะและความรู้ข้ามศาสตร์จากการลงมือปฏิบัติจริง โดยสามารถเป็น บัณฑิตนักคิด นักสื่อสาร นักประสาน และนักสร้างนวัตกรรมชุมชนสู่การใช้ชีวิตใน	การพัฒนา Soft Skills ของ นักศึกษา จำเป็นต้องใช้	1.นักศึกษา บางส่วนขาด ประสบการณ์ ในการทำงาน	1.ควรจัด กิจกรรมอบรม เชิงปฏิบัติการ เพื่อเตรียม

รายงานผลการติดตามประเมินผลโครงการ/กิจกรรม ประจำปีงบประมาณ พ.ศ. 2568 (รายงานตามยุทธศาสตร์)

ไตรมาส 2 (1 มกราคม - 31 มีนาคม 2568)

วัตถุประสงค์ ของโครงการ/ กิจกรรม	เป้าหมายเชิง ผลผลิต (Output)	เป้าหมายเชิง ผลลัพธ์ (Outcome)	ตัวชี้วัด	งบประมาณ	ผลการ เบิกจ่าย	ผลการดำเนินงาน	องค์ความรู้และ บทเรียนที่ได้รับ	ปัญหาและ อุปสรรค	ข้อเสนอแนะ
การร่วมดำเนิน กิจกรรมแก้โจทย์ ปัญหา เชิงพื้นที่ 2. เพื่อพัฒนา นักศึกษาให้เป็น "วิศวกรสังคม" ที่ สามารถบูรณา การองค์ความรู้ ของศาสตร์ สาขาวิชา ใน วิทยาลัยฯ มา สร้างนวัตกรรม ทางสังคม 3. เพื่อพัฒนา นักศึกษาให้เกิด กระบวนการคิด สร้างสรรค์ในการ ส่งเสริมการ ท่องเที่ยวในพื้นที่ ชุมชนบางเก่า อำเภอชะอำ จังหวัดเพชรบุรี	นักท่องเที่ยว และสถานที่ ท่องเที่ยวชุมชน 2. การอบรมให้ ความรู้กับคนใน ชุมชนเกี่ยวกับ การบริหาร จัดการการ ท่องเที่ยวชุมชน อย่างยั่งยืน 3. การเพิ่มช่อง ทางการ ประชาสัมพันธ์ ผ่านโซเชียลมีเดีย และแพลตฟอร์ม ออนไลน์ 4. การสร้าง แพ็คเกจ ท่องเที่ยวที่ เชื่อมโยงกับ แหล่งท่องเที่ยว ชุมชน	ทางวิศวกรรม โดยบูรณาการ องค์ความรู้ของ ศาสตร์ สาขาวิชาใน วิทยาลัยฯ มา สร้างนวัตกรรม ทางสังคม ผ่าน กระบวนการคิด สร้างสรรค์ใน การส่งเสริมการ ท่องเที่ยวใน พื้นที่ชุมชนบาง เก่า อำเภอ ชะอำ จังหวัด เพชรบุรี โดย นักศึกษาให้ กลายเป็น บัณฑิตนักคิด นักสื่อสาร นักประสาน และนักสร้าง นวัตกรรมชุมชน 2. สื่อทาง การตลาดสร้าง การรับรู้ใน	กว่าร้อยละ 90 นักศึกษาของ วิทยาลัย นวัตกรรมเข้า ร่วมกิจกรรม มากกว่าร้อยละ 90 โดยการมี ส่วนร่วมของ กลุ่มนักศึกษา นำไปสู่ความ ร่วมมือในการ ทำงานเป็นทีม จนบรรลุ วัตถุประสงค์ ของโครงการ/ กิจกรรม 2. เชิงคุณภาพ 1. นักศึกษาได้ เรียนรู้ กระบวนการ ทางวิศวกรรม นักศึกษาเข้าใจ โดยประยุกต์ใช้ กระบวนการ และเครื่องใน การร่วมดำเนิน กิจกรรมแก้			ศตวรรษที่ 21 ได้อย่างมีคุณภาพและมีประสิทธิภาพในการประกอบ อาชีพในอนาคต โดยผสมผสานจิตสำนึกและการตระหนักรู้คุณค่าของ ท้องถิ่นตนเอง มีความภาคภูมิใจที่ได้เป็นส่วนหนึ่งในการพัฒนาชุมชนใน รูปแบบ Co-partner และหรือ Co-creation ในการเพิ่มมูลค่าภูมิปัญญาท้องถิ่นของชุมชน/สังคมอย่างยั่งยืน ทั้งนี้ การพัฒนาศักยภาพการท่องเที่ยวชุมชนบางเก่า อำเภอชะอำ จังหวัดเพชรบุรี ที่เริ่มต้นจากการสำรวจเก็บรวบรวมข้อมูล วิเคราะห์ และสรุป เพื่อใช้กำหนดเส้นทางท่องเที่ยวและสร้างสรรค์สื่อทางการ ตลาดเพื่อสร้างการรับรู้และดึงดูดนักท่องเที่ยว โดยสามารถต่อยอดให้คน ในชุมชนตระหนักถึงความสำคัญและคุณค่าของทรัพยากร การวางแผน บริหารจัดการเพื่อพัฒนาชุมชนไปสู่ชุมชนท่องเที่ยวที่นำไปสู่การเติบโต ทางเศรษฐกิจ สังคม สิ่งแวดล้อม และสันติภาพอย่างยั่งยืน	สถานการณ์จริง เป็นพื้นที่ในการ ฝึกฝน ทำให้ นักศึกษาได้เรียนรู้ จากการลองผิดลอง ถูก โดยการ วางแผนที่ดีเพียง อย่างเดียวไม่ เพียงพอหากขาด การประสานงาน และการสื่อสารที่มี ประสิทธิภาพ ดังนั้น การทำงาน ร่วมกับชุมชนควร ดำเนินด้วยความ เข้าใจ เห็นคุณค่า และเคารพความ คิดเห็นของคนใน พื้นที่เพื่อให้เกิด ความร่วมมืออย่าง ความยั่งยืน	ร่วมกับชุมชน จริง ส่งผลให้ ในระยะแรก การดำเนินงาน ล่าช้า เนื่องจากการ สื่อสารและ การ ประสานงาน กับผู้นำชุมชน และคนใน ชุมชนไม่ ชัดเจน 2. ระยะเวลาที่ นักศึกษา สามารถลง พื้นที่ได้มี ข้อจำกัด ทำให้ บางกิจกรรมไม่ สามารถ ดำเนินการได้ อย่างลึกซึ้ง ตามเป้าหมาย ที่วางไว้ เนื่องจากภาวะ ด้านการเรียน และกิจกรรม	ความพร้อม ให้กับนักศึกษา ก่อนลงพื้นที่ เพื่อให้นักศึกษา มีความมั่นใจ สามารถสื่อสาร กับคนชุมชน และปรับตัวได้ดี เมื่อลงพื้นที่จริง 2. ควรมีการ วางแผน เพิ่มเติม งบประมาณที่ เหมาะสมและ เพียงพอต่อ ค่าใช้จ่ายในการ ทำกิจกรรม

รายงานผลการติดตามประเมินผลโครงการ/กิจกรรม ประจำปีงบประมาณ พ.ศ. 2568 (รายงานตามยุทธศาสตร์)

ไตรมาส 2 (1 มกราคม - 31 มีนาคม 2568)

วัตถุประสงค์ ของโครงการ/ กิจกรรม	เป้าหมายเชิง ผลผลิต (Output)	เป้าหมายเชิง ผลลัพธ์ (Outcome)	ตัวชี้วัด	งบประมาณ	ผลการ เบิกจ่าย	ผลการดำเนินงาน	องค์ความรู้และ บทเรียนที่ได้รับ	ปัญหาและ อุปสรรค	ข้อเสนอแนะ
		รูปแบบ อิเล็กทรอนิกส์ (ออนไลน์) ที่ ประชาสัมพันธ์ เกี่ยวกับ การ ท่องเที่ยวโดย สะท้อนถึง เอกลักษณ์ของ พื้นที่ชุมชนบาง เก่า และ ตลอดจนพื้นที่ ภายใต้การ กำกับของ เทศบาลตำบล บางเก่า อำเภอ ชะอำ จังหวัด เพชรบุรี โดย นักท่องเที่ยว รู้จักและให้ ความสนใจ แหล่งท่องเที่ยว ของชุมชนมาก ขึ้น ชุมชนมี รายได้จากการ ท่องเที่ยว เพิ่มขึ้น 3.แนวทางการ	โจทย์ปัญหาเชิง พื้นที่มีทางวิ ศกรสังคม อัน ได้แก่ ฟ้า ประทาน นาฬิกาชีวิตใหม่ ไลน์พัฒนาการ ใหม่ไลน์ กระบวนการ และ M.I.C. Model ผู้การ พัฒนาชุมชน/ สังคมโดยเกิด ผลลัพธ์อย่าง เป็นรูปธรรม นักศึกษา สามารถบูรณา การองค์ความรู้ ของศาสตร์ นักศึกษา ประยุกต์ใช้องค์ ความรู้ของ ศาสตร์ สาขาวิชาใน วิทยาลัยฯ สาขาวิชาใน วิทยาลัยฯ มา					อื่นของ วิทยาลัยฯ และ มหาวิทยาลัย 3.งบประมาณ ที่ได้รับ สนับสนุนมี จำกัด ทำให้ใน บางกิจกรรม ของการพัฒนา ต้องมีการ ปรับเปลี่ยน รูปแบบ อาทิ สื่อการเรียนรู้ และของใช้ใน กิจกรรมเชิง ปฏิบัติการ	

รายงานผลการติดตามประเมินผลโครงการ/กิจกรรม ประจำปีงบประมาณ พ.ศ. 2568 (รายงานตามยุทธศาสตร์)

ไตรมาส 2 (1 มกราคม - 31 มีนาคม 2568)

วัตถุประสงค์ ของโครงการ/ กิจกรรม	เป้าหมายเชิง ผลผลิต (Output)	เป้าหมายเชิง ผลลัพธ์ (Outcome)	ตัวชี้วัด	งบประมาณ	ผลการ เบิกจ่าย	ผลการดำเนินงาน	องค์ความรู้และ บทเรียนที่ได้รับ	ปัญหาและ อุปสรรค	ข้อเสนอแนะ
		สร้างเครือข่าย ความร่วมมือ ระหว่าง วิทยาลัย นวัตกรรม อาหารและ อุตสาหกรรม บริการ มหาวิทยาลัย ราชภัฏเพชรบุรี กับเทศบาล ตำบลบางเก่า อำเภอชะอำ จังหวัดเพชรบุรี	สร้างนวัตกรรม ทางสังคมอาทิ เกษตร อาหาร ท่องเที่ยว และ บริการ สู่ ผลลัพธ์การ ดำเนินงานใน เชิงประจักษ์ ได้แก่ ช่อง ทางการ ประชาสัมพันธ์ และแพ็คเกจ ท่องเที่ยว เป็น ต้น นักศึกษา เกิด กระบวนการคิด สร้างสรรค์ใน การส่งเสริม นักศึกษาได้ เรียนรู้ กระบวนการ และเครื่องมือ ทางวิศวกรรมสังคม ที่สะท้อน บทบาท การท่องเที่ยวใน พื้นที่ชุมชนบาง						

รายงานผลการติดตามประเมินผลโครงการ/กิจกรรม ประจำปีงบประมาณ พ.ศ. 2568 (รายงานตามยุทธศาสตร์)

ไตรมาส 2 (1 มกราคม - 31 มีนาคม 2568)

วัตถุประสงค์ ของโครงการ/ กิจกรรม	เป้าหมายเชิง ผลผลิต (Output)	เป้าหมายเชิง ผลลัพธ์ (Outcome)	ตัวชี้วัด	งบประมาณ	ผลการ เบิกจ่าย	ผลการดำเนินงาน	องค์ความรู้และ บทเรียนที่ได้รับ	ปัญหาและ อุปสรรค	ข้อเสนอแนะ
			เก่า ตำบลบาง เก่าในการ ออกแบบ แก้ไข และขับเคลื่อน การ เปลี่ยนแปลง ทางสังคมอย่าง มีระบบอำเภอ ชะอำ จังหวัด เพชรบุรีและ สร้างสรรค์ โดย สามารถทำงาน ร่วมกับชุมชน และสร้าง นวัตกรรมทาง สังคมที่ตอบ โจทย์ความ ต้องการได้อย่าง แท้จริง 3.เชิงเวลา 1.กิจกรรม แล้วเสร็จภายใน วันที่ 30 มิถุนายน 2568 กิจกรรมแล้ว เสร็จตาม ระยะเวลาที่						

รายงานผลการติดตามประเมินผลโครงการ/กิจกรรม ประจำปีงบประมาณ พ.ศ. 2568 (รายงานตามยุทธศาสตร์)

ไตรมาส 2 (1 มกราคม - 31 มีนาคม 2568)

วัตถุประสงค์ ของโครงการ/ กิจกรรม	เป้าหมายเชิง ผลผลิต (Output)	เป้าหมายเชิง ผลลัพธ์ (Outcome)	ตัวชี้วัด	งบประมาณ	ผลการ เบิกจ่าย	ผลการดำเนินงาน	องค์ความรู้และ บทเรียนที่ได้รับ	ปัญหาและ อุปสรรค	ข้อเสนอแนะ
			กำหนด 4.เชิง งบประมาณ 1.ค่าใช้จ่าย ของกิจกรรม อนุมัติรวม 25,000 บาท ค่าใช้จ่ายของ กิจกรรมเป็นไป ตามที่ได้รับ อนุมัติ บรรจุ เป้าหมายร้อยละ ร้อยละ 80						

โครงการที่ 11 โครงการยกระดับคุณภาพผู้เรียนในหลักสูตรวิชาชีพเฉพาะให้มีสมรรถนะสูงสอดคล้องตามมาตรฐานวิชาชีพ

กิจกรรมที่ 3 พัฒนาวิชาชีพ หลักสูตร “วิชาชีพทางการบัญชี” : 205100000-003 / 11,000.00 บาท / คณะวิทยาการจัดการ / ระยะเวลาดำเนินงาน ไตรมาสที่ 3

1.เพื่อให้ นักศึกษามีความ รู้ความเข้าใจ เกี่ยวกับการ มาตรฐาน รายงานทาง การเงิน และ กฎหมายที่มีการ เปลี่ยนแปลง	จำนวนนัก ศึกษาที่เข้าร่วม อบรม	นักศึกษามี ความรู้ ความ เข้าใจ มาตรฐานงบ การเงิน และ พร้อมประกอบ อาชีพบัญชี	1.เชิงปริมาณ 1.นักศึกษา สาขาวิชาการ บัญชี 51 คน เป้าหมาย 35 คน 2.บุคลากร และ บุคคลภายนอก	11,000.00	11,000.00	การอบรมเรื่อง การวิเคราะห์งบการเงินกับมาตรฐานรายงานทางการเงิน สำเร็จเกินเป้าหมาย โดยมีนักศึกษาร่วมอบรม 63 คน มากกว่าที่ตั้งไว้ 13 คน ทั้งด้านคุณภาพ เวลา และงบประมาณเป็นไปตามแผนที่กำหนด ถือเป็นโครงการที่ประสบความสำเร็จอย่างชัดเจน	1.นักศึกษามีความรู้ ความเข้าใจ เกี่ยวกับมาตรฐาน การบัญชีและ กฎหมายที่ เกี่ยวข้อง 2.นักศึกษามีความ เข้าใจเกี่ยวกับการ ประกอบอาชีพ	การ ประชาสัมพันธ์ ยังไม่ ครอบคลุม บุคคลภายนอก / ผู้ประกอบ วิชาชีพเข้าร่วม ไม่เต็มตามเป้า	ควรเร่ง ประชาสัมพันธ์ ให้เข้มข้นขึ้น เพื่อดึง บุคคลภายนอก มาร่วมกิจกรรม ให้ครบตามเป้า
---	--------------------------------------	---	--	-----------	-----------	---	--	---	---

รายงานผลการติดตามประเมินผลโครงการ/กิจกรรม ประจำปีงบประมาณ พ.ศ. 2568 (รายงานตามยุทธศาสตร์)

ไตรมาส 2 (1 มกราคม - 31 มีนาคม 2568)

วัตถุประสงค์ ของโครงการ/ กิจกรรม	เป้าหมายเชิง ผลผลิต (Output)	เป้าหมายเชิง ผลลัพธ์ (Outcome)	ตัวชี้วัด	งบประมาณ	ผลการ เบิกจ่าย	ผลการดำเนินงาน	องค์ความรู้และ บทเรียนที่ได้รับ	ปัญหาและ อุปสรรค	ข้อเสนอแนะ
ส่งผลการ ประกอบอาชีพ 2.เพื่อเป็นการ เสริมสร้างความ พร้อมให้ นักศึกษาสำหรับ การเลือก ประกอบวิชาชีพ ทางการบัญชี 3.เพื่อเป็นการ เตรียมนักศึกษาที่ จะเลือกอาชีพที่ เกี่ยวกับวิชาชีพ ทางการบัญชีหลัง จบการศึกษา			12 คน เป้าหมาย 12 คน 2.เชิงคุณภาพ 1.ร้อยละของ นักศึกษาที่ผ่าน การพัฒนา สมรรถนะ วิชาชีพต่อ นักศึกษาที่เข้า ร่วมกิจกรรมที่ ทั้งหมดร้อยละ 100 เป้าหมาย ร้อยละ 100 2.ร้อยละของ หลักสูตรวิชาชีพ เฉพาะที่ได้รับ การรับรองจาก สภาวิชาชีพร้อย ละ 100 เป้าหมายร้อย ละ 100 3.ร้อยละของ นักศึกษาใน หลักสูตรวิชาชีพ เฉพาะมี สมรรถนะด้าน				สาขาวิชาการบัญชี 3.นักศึกษามีความรู้ ความเข้าใจเกี่ยวกับ การเลือกอาชีพและ สาขาวิชาที่ เกี่ยวข้องกับงาน บัญชี		

รายงานผลการติดตามประเมินผลโครงการ/กิจกรรม ประจำปีงบประมาณ พ.ศ. 2568 (รายงานตามยุทธศาสตร์)

ไตรมาส 2 (1 มกราคม - 31 มีนาคม 2568)

วัตถุประสงค์ ของโครงการ/ กิจกรรม	เป้าหมายเชิง ผลผลิต (Output)	เป้าหมายเชิง ผลลัพธ์ (Outcome)	ตัวชี้วัด	งบประมาณ	ผลการ เบิกจ่าย	ผลการดำเนินงาน	องค์ความรู้และ บทเรียนที่ได้รับ	ปัญหาและ อุปสรรค	ข้อเสนอแนะ
			วิชาชีพและ วิชาการตาม เกณฑ์ที่กำหนด ร้อยละ 100 เป้าหมายร้อยละ 100 3.เชิงเวลา 1.โครงการ เสร็จตาม ระยะเวลาที่ กำหนดไตรมาส 3 เป้าหมาย ไตรมาส 3 4.เชิง งบประมาณ 1. งบประมาณ 11,000 บาท บรรลุเป้าหมาย ร้อยละ ร้อยละ 100						
กิจกรรมที่ 5 การพัฒนาและทดสอบสมรรถนะบัณฑิตให้สอดคล้องกับมาตรฐานวิชาชีพ สาขาวิชาคอมพิวเตอร์ (ค.บ.) คณะเทคโนโลยีสารสนเทศ : 208000000-008 / 9,250.00 บาท / คณะเทคโนโลยีสารสนเทศ / ระยะเวลาดำเนินงาน ไตรมาสที่ 2									
1.เพื่อจัดกิจกรรมพัฒนาและทดสอบสมรรถนะบัณฑิต	ไม่มี	ไม่มี	1.เชิงปริมาณ 1.ร้อยละของนักศึกษาที่ผ่านการพัฒนา	9,250.00	9,250.00	1.เพื่อจัดกิจกรรมพัฒนาและทดสอบสมรรถนะบัณฑิตให้สอดคล้องกับมาตรฐานวิชาชีพด้านเทคโนโลยีดิจิทัล สาขาวิชาคอมพิวเตอร์ (ค.บ.) คณะเทคโนโลยีสารสนเทศ โดยใช้กระบวนการ Blended Learning โดยการจัดประชุมชี้แจงขั้นตอนในการอบรมด้วยรูปแบบ (Google	เพื่อการพัฒนาและทดสอบสมรรถนะบัณฑิตให้สอดคล้องกับ	ไม่มี	1.ผลลัพธ์ของโครงการมีการวัดผลที่เป็นรูปธรรม

รายงานผลการติดตามประเมินผลโครงการ/กิจกรรม ประจำปีงบประมาณ พ.ศ. 2568 (รายงานตามยุทธศาสตร์)

ไตรมาส 2 (1 มกราคม - 31 มีนาคม 2568)

วัตถุประสงค์ ของโครงการ/ กิจกรรม	เป้าหมายเชิง ผลผลิต (Output)	เป้าหมายเชิง ผลลัพธ์ (Outcome)	ตัวชี้วัด	งบประมาณ	ผลการ เบิกจ่าย	ผลการดำเนินงาน	องค์ความรู้และ บทเรียนที่ได้รับ	ปัญหาและ อุปสรรค	ข้อเสนอแนะ
ให้สอดคล้องกับ มาตรฐานวิชาชีพ สาขาวิชา คอมพิวเตอร์ (ค.บ.) คณะ เทคโนโลยี สารสนเทศ 2.เพื่อการพัฒนา และทดสอบ สมรรถนะบัณฑิต ให้สอดคล้องกับ มาตรฐานวิชาชีพ สาขาวิชา คอมพิวเตอร์ (ค.บ.) คณะ เทคโนโลยี สารสนเทศ			สมรรถนะ วิชาชีพด้าน เทคโนโลยี ดิจิทัลต่อ นักศึกษาที่เข้า ร่วมกิจกรรม ทั้งหมด เป้าหมาย จำนวน 30 คน ผลการ ดำเนินงาน จำนวน 30 คน บรรลุเป้าหมาย 2.เชิงคุณภาพ 1.ผลประเมิน การจัดกิจกรรม เป้าหมาย ระดับ ดี (>3.5 จาก เต็ม 5) ผลการ ดำเนินงาน ระดับดี (>4.61 จากเต็ม 5) บรรลุเป้าหมาย 3.เชิงเวลา 1.ภายใน งบประมาณ 2568			meet) และกำกับติดตามความก้าวหน้าในการพัฒนาทักษะของผู้เข้า อบรมอย่างดีเนื่องผ่านแบบฟอร์มบันทึกผลออนไลน์ (Google meet)	มาตรฐานวิชาชีพ ด้านเทคโนโลยี ดิจิทัล สาขา วิชาคอมพิวเตอร์ (ค.บ.) คณะ เทคโนโลยี สารสนเทศ โดยผู้ เข้ารับการอบรม และทดสอบได้ ดำเนินการตาม แนวทางผู้จัดตรง การได้กำหนดไว้ ตลอดจนได้ทดสอบ ผ่านระบบของ สถาบันคุณวุฒิ วิชาชีพ (องค์การ มหาชน) หรือสศช. ผ่านระบบออนไลน์ www.tpqi.go.th		สะท้อนจากใบ ประกาศที่ นักศึกษาได้รับ ใบรับรอง มาตรฐาน วิชาชีพจาก ภายนอก (Certification) จากการเข้าร่วม โครงการ 2.ควรจัดให้มี การทดสอบ สมรรถนะ (Competency Test) ก่อน สำเร็จ การศึกษา หรือ ส่งเสริมให้ นักศึกษาสอบ เพื่อรับ ใบรับรอง มาตรฐาน วิชาชีพจาก ภายนอก (Certification) อย่างต่อเนื่อง โดยพิจารณา

รายงานผลการติดตามประเมินผลโครงการ/กิจกรรม ประจำปีงบประมาณ พ.ศ. 2568 (รายงานตามยุทธศาสตร์)

ไตรมาส 2 (1 มกราคม - 31 มีนาคม 2568)

วัตถุประสงค์ ของโครงการ/ กิจกรรม	เป้าหมายเชิง ผลผลิต (Output)	เป้าหมายเชิง ผลลัพธ์ (Outcome)	ตัวชี้วัด	งบประมาณ	ผลการ เบิกจ่าย	ผลการดำเนินงาน	องค์ความรู้และ บทเรียนที่ได้รับ	ปัญหาและ อุปสรรค	ข้อเสนอแนะ
			เป้าหมาย ร้อย ละ 100 ผลการ ดำเนินงาน ร้อย ละ 100 บรรลุ เป้าหมาย 4.เชิง งบประมาณ 1,9,250 บาท เป้าหมาย ร้อย ละ 100 ผลการ ดำเนินงาน ร้อย ละ 100 บรรลุ เป้าหมาย บรรลุ เป้าหมายร้อย ละ						วิชาหรือโมดูลที่ เน้นทักษะที่ จำเป็นใน ปัจจุบัน เช่น AI , Data Science , Cybersecurity , Cloud Computing
กิจกรรมที่ 7 การพัฒนาสมรรถนะนักศึกษาแขนงเทคโนโลยีเว็บและมัลติมีเดีย สาขาวิชาคอมพิวเตอร์ประยุกต์ : 208000000-023 / 9,250.00 บาท / คณะเทคโนโลยีสารสนเทศ / ระยะเวลาดำเนินงาน ไตรมาสที่ 3									
1.เพื่อให้ นักศึกษาพัฒนา ทักษะในการ สร้างสื่อ แอนิเมชันได้ 2.เพื่อให้ นักศึกษาสอบ ผ่านใบ ประกาศนียบัตร ของสถาบัน คุณวุฒิวิชาชีพ	จำนวนผลงานที่ สร้างโดย นักศึกษาจำนวน 30 ชิ้นงาน	นักศึกษา สามารถต่อยอด เป็นโครงการ ทางด้าน คอมพิวเตอร์ได้	1.เชิงปริมาณ 1.จำนวนผู้ เข้าอบรม เป้าหมาย ≥ 30 คน ผลการ ดำเนินงาน 30 คน 2.เชิงคุณภาพ 1.ร้อยละของ นักศึกษาที่ผ่าน การพัฒนา	9,250.00	9,250.00	สามารถนำความรู้ที่ได้รับจากการอบรมให้นักศึกษามีความพร้อมและ ทักษะในการพัฒนาสื่อแอนิเมชัน นำไปสร้างชิ้นงานทางด้าน คอมพิวเตอร์ได้อย่างเหมาะสม และนักศึกษาสามารถนำความรู้ที่ได้ ฝึกอบรมเพื่อให้ได้รับวุฒิปัตรของสถาบันคุณวุฒิวิชาชีพ สาขาแอนิเมชัน (Animation) ได้	องค์ความรู้ในการ พัฒนาสื่อแอนิเมชัน เช่น การวาดตัว ละคร การลงสี การ วาดฉาก การทำ กราฟิก และ สามารถสร้าง แอนิเมชันจากสตอ รีบอร์ดของตนเอง จากโปรแกรม ประยุกต์ที่ทันสมัย	ในการจัด กิจกรรมครั้งนี้ เป็นการจัดใน รูปแบบ ผสมผสานผ่าน ระบบ VDO conference ซึ่งการสื่อสาร ในบางช่วงมี การหยุดชะงัก เนื่องจาก	ควรจัดซ้ำ ๆ เพื่อให้เกิดความ เชี่ยวชาญ สามารถนำ ความรู้ไป ประยุกต์ใช้ได้

รายงานผลการติดตามประเมินผลโครงการ/กิจกรรม ประจำปีงบประมาณ พ.ศ. 2568 (รายงานตามยุทธศาสตร์)

ไตรมาส 2 (1 มกราคม - 31 มีนาคม 2568)

วัตถุประสงค์ ของโครงการ/ กิจกรรม	เป้าหมายเชิง ผลผลิต (Output)	เป้าหมายเชิง ผลลัพธ์ (Outcome)	ตัวชี้วัด	งบประมาณ	ผลการ เบิกจ่าย	ผลการดำเนินงาน	องค์ความรู้และ บทเรียนที่ได้รับ	ปัญหาและ อุปสรรค	ข้อเสนอแนะ
สาขาแอนิเมชัน (Animation) ร้อยละ 100 ต่อ จำนวนของผู้เข้า สอบ			สมรรถนะ วิชาชีพเฉพาะ ต่อนักศึกษาที่ เข้าร่วมกิจกรรม เป้าหมาย ร้อย ละ 100 ผลการ ดำเนินงาน ร้อย ละ 100 2.ร้อยละของ หลักสูตรวิชาชีพ ที่ได้รับการ รับรองจากสภา วิชาชีพ เป้าหมาย ร้อย ละ 100 ผลการ ดำเนินงาน N/A 3.ร้อยละของ นักศึกษาใน หลักสูตรวิชาชีพ เฉพาะมีสมรรถ นะด้านวิชาชีพ และวิชาการ ตามเกณฑ์ที่ กำหนด เป้าหมาย ร้อย ละ 100 ผลการ ดำเนินงาน ร้อย				เหมาะสมกับการ พัฒนาทางด้าน วิชาชีพต่อไป	สัญญาณ อินเทอร์เน็ต ขาดหายไป บางช่วงเวลา เช่น การ นำเสนอ ชั้นงานของ นักศึกษา	

รายงานผลการติดตามประเมินผลโครงการ/กิจกรรม ประจำปีงบประมาณ พ.ศ. 2568 (รายงานตามยุทธศาสตร์)

ไตรมาส 2 (1 มกราคม - 31 มีนาคม 2568)

วัตถุประสงค์ ของโครงการ/ กิจกรรม	เป้าหมายเชิง ผลผลิต (Output)	เป้าหมายเชิง ผลลัพธ์ (Outcome)	ตัวชี้วัด	งบประมาณ	ผลการ เบิกจ่าย	ผลการดำเนินงาน	องค์ความรู้และ บทเรียนที่ได้รับ	ปัญหาและ อุปสรรค	ข้อเสนอแนะ
			ละ 100						
กิจกรรมที่ 8 โครงการอบรมดิจิทัลคอนเทนต์และเกมเพื่อยกระดับคุณภาพของผู้เรียนเทคโนโลยีสารสนเทศให้มีสมรรถนะสูงสู่โลกอาชีพ : 208000000-025 / 9,300.00 บาท / คณะเทคโนโลยีสารสนเทศ / ระยะเวลาดำเนินงาน ไตรมาสที่ 2									
1.เพื่อพัฒนา นักศึกษา เทคโนโลยี สารสนเทศให้มี สมรรถนะสูง ทางด้านดิจิทัล คอนเทนต์และ เกม	นักศึกษา เทคโนโลยี สารสนเทศมี สมรรถนะสูง ทางด้านดิจิทัล คอนเทนต์และ เกม	นักศึกษา สามารถทำงาน ได้จริงในสถาน ประกอบการ	1.เชิงปริมาณ 1.ร้อยละของ นักศึกษาที่ผ่าน การพัฒนา ทักษะด้าน วิชาการและ วิชาชีพต่อ นักศึกษาที่เข้า ร่วมกิจกรรม ทั้งหมด เป้าหมาย ร้อย ละ 100 ผลการ ดำเนินงาน ร้อย ละ 100 บรรลุ ร้อยละของ นักศึกษาใน หลักสูตรวิชาชีพ เฉพาะมี สมรรถนะด้าน วิชาชีพและ วิชาการตาม เกณฑ์ที่กำหนด ร้อยละ 100 ผล การดำเนินงาน ร้อยละ 100	9,300.00	9,300.00	อบรมเชิงปฏิบัติการโดยให้นักศึกษาฝึกปฏิบัติ ฝึกทำงานร่วมกันเป็นทีม ฝึกคิด พร้อมทั้งกำหนดทิศทางและการวางแผนการตลาดในตลาดเกม ได้แก่ กลุ่มเป้าหมาย, Strategy, Timeline และงบประมาณ โดยในแต่ละ ทีมจะมีนักศึกษารุ่นพี่และรุ่นน้อง ร่วมกันคิดและวิเคราะห์ พร้อมทั้ง นำเสนอเกมแต่กลุ่มออกแบบพร้อมแผนการตลาดเกมใหม่หน้าห้อง อบรม ให้วิทยากรและเพื่อนๆ ดูและอภิปรายร่วมกัน ดังภาพต่อไปนี้	1.ภาพรวม อุตสาหกรรมเกมใน ไทย 2.Platform ที่ใช้ใน ปัจจุบัน ได้แก่ เกม PC เกม Mobile และ Web game 3.การแบ่งประเภท เกม ได้แก่ game web 2 และ web 3 4.เบื้องหลังการ ทำงานการ ให้บริการเกมใน ไทย 5.ความแตกต่าง ระหว่าง Publisher ได้แก่ ผู้พัฒนาเกม เปิดให้บริการเอง และ Publisher ที่ ซื้อมาจากผู้พัฒนา เกมมาเปิด ให้บริการ 6.เป้าหมายที่ อุตสาหกรรมเกม	โรงแรมไมล์ ซีอีวิทยากร ทำ ให้ผู้ทำ โครงการต้อง ขับรถไปเอา ใบเสร็จตัวจริง ที่โรงแรมที่ วิทยากรเข้าพัก	การจัดโครงการ ครั้งต่อไป ควร เชิญสถาน ประกอบการที่ ออกแบบและ พัฒนาเกมมาให้ ความรู้แก่นัก ศึกษา เปิด โลก Game Dev เป็นต้น

รายงานผลการติดตามประเมินผลโครงการ/กิจกรรม ประจำปีงบประมาณ พ.ศ. 2568 (รายงานตามยุทธศาสตร์)

ไตรมาส 2 (1 มกราคม - 31 มีนาคม 2568)

วัตถุประสงค์ ของโครงการ/ กิจกรรม	เป้าหมายเชิง ผลผลิต (Output)	เป้าหมายเชิง ผลลัพธ์ (Outcome)	ตัวชี้วัด	งบประมาณ	ผลการ เบิกจ่าย	ผลการดำเนินงาน	องค์ความรู้และ บทเรียนที่ได้รับ	ปัญหาและ อุปสรรค	ข้อเสนอแนะ
			บรรลุ 2.เชิงคุณภาพ 1.ระดับความ พึงพอใจของผู้ ร่วมกิจกรรม เป้าหมาย ร้อย ละ 80 ผลการ ดำเนินงาน ร้อย ละ 86.43 บรรลุ 3.เชิงเวลา 1.กิจกรรม แล้วเสร็จตาม ระยะเวลาที่ กำหนด ภายใน ปีงบประมาณ 2568 เป้าหมาย ไตรมาส 2 ผล การดำเนินงาน ไตรมาส 3 ไม่ บรรลุ 4.เชิง งบประมาณ 1.เป้าหมาย 9,300 บาท ผล การดำเนินงาน 9,300 บาท				ต้องการ 7.กำหนดทิศทาง และการวางแผน การตลาดในตลาด เกม ได้แก่ กลุ่มเป้าหมาย, Strategy, Timeline และงบประมาณ		

รายงานผลการติดตามประเมินผลโครงการ/กิจกรรม ประจำปีงบประมาณ พ.ศ. 2568 (รายงานตามยุทธศาสตร์)

ไตรมาส 2 (1 มกราคม - 31 มีนาคม 2568)

วัตถุประสงค์ ของโครงการ/ กิจกรรม	เป้าหมายเชิง ผลผลิต (Output)	เป้าหมายเชิง ผลลัพธ์ (Outcome)	ตัวชี้วัด	งบประมาณ	ผลการ เบิกจ่าย	ผลการดำเนินงาน	องค์ความรู้และ บทเรียนที่ได้รับ	ปัญหาและ อุปสรรค	ข้อเสนอแนะ
			บรรลุ บรรลุเป้าหมาย ร้อยละ						
โครงการที่ 12 โครงการพัฒนาอัตลักษณ์และคุณลักษณะที่พึงประสงค์ และพัฒนาคุณภาพบัณฑิตให้พร้อมทำงานด้วยวิชาการ วิชาชีพ และทักษะในศตวรรษที่ 21									
กิจกรรมที่ 19 การพัฒนาอัตลักษณ์และคุณลักษณะที่พึงประสงค์ คณะวิทยาการจัดการ : 205000000-018 / 45,000.00 บาท / คณะวิทยาการจัดการ / ระยะเวลาดำเนินงาน ไตรมาสที่ 2-3									
1.เพื่อส่งเสริมให้ นักศึกษามีความรู้ ตามอัตลักษณ์ สามารถปฏิบัติ ตนและปรับตัวให้ เข้ากับสังคมใน มหาวิทยาลัยได้ อย่างเหมาะสม	ร้อยละของ ผู้สำเร็จการศึกษา ภายในระยะเวลา ที่กำหนด	นักศึกษามี ความรู้ตามอัต ลักษณ์สามารถ ปฏิบัติตนและ ปรับตัวให้เข้า กับสังคมใน มหาวิทยาลัยได้ อย่างเหมาะสม	1.เชิงปริมาณ 1.ร้อยละของ ผู้สำเร็จ การศึกษา ภายใน ระยะเวลาที่ กำหนด ร้อยละ 80 บรรลุ เป้าหมาย 2.เชิงคุณภาพ 1.นักศึกษามี ความรู้ตามอัต ลักษณ์สามารถ ปฏิบัติตนและ ปรับตัว ระดับ มาก (>3.51) บรรลุเป้าหมาย ให้เข้ากับสังคม ในมหาวิทยาลัย ได้อย่าง เหมาะสม 2.นักศึกษา	10,000.00	10,000.00	นักศึกษามีความรู้ตามอัตลักษณ์สามารถปฏิบัติตนและปรับตัวให้เข้ากับ สังคมในมหาวิทยาลัยได้อย่างเหมาะสม	นักศึกษามีความรู้ ความเข้าใจ เกี่ยวกับคณะ วิทยาการจัดการ การเรียนการสอน และการทำกิจกรรม ต่างๆ ของคณะ วิทยาการจัดการ ตลอดจนการปฏิบัติ ตนได้อย่าง เหมาะสม นอกจากนั้น นักศึกษาแต่ละ สาขาวิชาจะได้ทำ กิจกรรมร่วมกันซึ่ง เป็นการสร้างความ สมานฉันท์ที่ดี อีก ทั้งยังเป็นกิจกรรมที่ ทำให้นักศึกษา ได้รับความรู้ ฝึกคิด ฝึกวางแผน และ แก้ไขปัญหาเฉพาะ	ไม่มี	ไม่มี

รายงานผลการติดตามประเมินผลโครงการ/กิจกรรม ประจำปีงบประมาณ พ.ศ. 2568 (รายงานตามยุทธศาสตร์)

ไตรมาส 2 (1 มกราคม - 31 มีนาคม 2568)

วัตถุประสงค์ ของโครงการ/ กิจกรรม	เป้าหมายเชิง ผลผลิต (Output)	เป้าหมายเชิง ผลลัพธ์ (Outcome)	ตัวชี้วัด	งบประมาณ	ผลการ เบิกจ่าย	ผลการดำเนินงาน	องค์ความรู้และ บทเรียนที่ได้รับ	ปัญหาและ อุปสรรค	ข้อเสนอแนะ
			นำความรู้ไป ประยุกต์ใช้ให้ เกิดประโยชน์ ระดับมาก (>3.51) บรรลุ เป้าหมาย 3.เชิงเวลา 1.กิจกรรม แล้วเสร็จตาม ระยะเวลาที่ กำหนด ไตร มาส 3 บรรลุเป้าหมาย 4.เชิง งบประมาณ 1.ค่าใช้จ่าย ของกิจกรรม เป็นไปตามที่ ได้รับอนุมัติ 10,000 บาท บรรลุเป้าหมาย ร้อยละ 100				หน้าได้ ทั้งนี้ได้ เป็นการพัฒนา ทักษะชีวิตให้กับ นักศึกษาใหม่ สามารถปรับตัวใน การศึกษาใน มหาวิทยาลัยได้ อย่างเหมาะสม		
กิจกรรมที่ 25 การพัฒนาอัตลักษณ์และคุณลักษณะที่พึงประสงค์ คณะเทคโนโลยีสารสนเทศ : 208000000-026 / 40,000.00 บาท / คณะเทคโนโลยีสารสนเทศ / ระยะเวลาดำเนินงาน ไตรมาสที่ 3									
กิจกรรมย่อยที่ 1 การปฐมนิเทศ นักศึกษาใหม่ คณะเทคโนโลยี	ผู้เข้าร่วมกิจกรรม จำนวน 100 คน	นักศึกษามี ความรู้ ความ เข้าใจใน กฎระเบียบ	1.เชิงปริมาณ 1.จำนวน ผู้เข้าร่วม กิจกรรม	4,400.00	4,400.00	นักศึกษาสามารถนำความรู้และทักษะที่ได้จากกิจกรรมในครั้งนี้ ไปใช้ใน การศึกษาเล่าเรียน และสามารถปรับตัวให้สามารถใช้ชีวิตในรั้ว มหาวิทยาลัยได้อย่างมีประสิทธิภาพ ทำให้ได้รู้จักมหาวิทยาลัย และคณะ มากขึ้น เล็งเห็นถึงความสำคัญและคุณค่าของการได้เป็นนักศึกษาใน	นักศึกษาใหม่ เมื่อ ได้ปฐมนิเทศแล้วจะ ทำให้ได้รู้จัก มหาวิทยาลัย และ	ด้วย งบประมาณที่ จำกัด ในการ จัดกิจกรรมใน	ควรมีหนังสือ เรียนเชิญ บุคลากรใน คณะทุกท่าน

รายงานผลการติดตามประเมินผลโครงการ/กิจกรรม ประจำปีงบประมาณ พ.ศ. 2568 (รายงานตามยุทธศาสตร์)

ไตรมาส 2 (1 มกราคม - 31 มีนาคม 2568)

วัตถุประสงค์ ของโครงการ/ กิจกรรม	เป้าหมายเชิง ผลผลิต (Output)	เป้าหมายเชิง ผลลัพธ์ (Outcome)	ตัวชี้วัด	งบประมาณ	ผลการ เบิกจ่าย	ผลการดำเนินงาน	องค์ความรู้และ บทเรียนที่ได้รับ	ปัญหาและ อุปสรรค	ข้อเสนอแนะ
สารสนเทศ ปี การศึกษา 2568 วัตถุประสงค์ของ โครงการ/ กิจกรรม 1.เพื่อให้นักศึกษา ใหม่ ปีการศึกษา 2568 มีความรู้ ความเข้าใจ และ เตรียมความ พร้อมที่จะเข้า ศึกษาในคณะ เทคโนโลยี สารสนเทศ		ข้อบังคับ ของ คณะและของ มหาวิทยาลัย และสามารถ ประยุกต์ใช้ใน ชีวิตประจำวัน มีความพร้อม และเกิดความ ภาคภูมิใจใน การเป็น นักศึกษาของ คณะ	เป้าหมาย 100 คน ผลการ ดำเนินงาน 122 คน บรรลุ เป้าหมาย 2.ซึ่งคุณภาพ 1.ระดับ ค่าเฉลี่ยผลการ ประเมินความ พึงพอใจของ สถาน ประกอบการต่อ นักศึกษาของ มหาวิทยาลัย ราชภัฏเพชรบุรี เป้าหมาย ระดับ มาก (≥4.10) ผลการ ดำเนินงาน (รอ ผลจาก มหาวิทยาลัย) 3.ซึ่งเวลา 1.กิจกรรม แล้วเสร็จตาม ระยะเวลาที่ กำหนด เป้าหมาย 19			มหาวิทยาลัย และภาคภูมิใจในการเป็นนักศึกษาของคณะ และเกิดขวัญ และกำลังใจที่ดี สำหรับการเริ่มต้นการเรียนในรั้วมหาวิทยาลัย ตาม ความเชื่อของการบายศรีสู่ขวัญ ที่จะช่วยให้เกิดสิริมงคล อีกทั้งยังเป็น การสร้างสัมพันธ์อันดีระหว่าง อาจารย์กับนักศึกษา และนักศึกษารุ่นพี่ รุ่นน้อง อีกทั้งยังได้พัฒนาทักษะ Soft skills สำหรับวิศวกรสังคม ทั้ง ทางด้านอารมณ์ สังคม และมนุษยสัมพันธ์ พร้อมเรียนรู้การใช้เครื่องมือ และกระบวนการวิศวกรสังคมทั้ง 5 ด้าน	คณะมากขึ้น เล็งเห็นถึง ความสำคัญและ คุณค่าของการได้ เป็นนักศึกษาใน มหาวิทยาลัย และ ภาคภูมิใจในการ เป็นนักศึกษาของ คณะ นักศึกษาได้พัฒนา ทักษะ Soft skills สำหรับวิศวกร สังคม ทั้งทางด้าน อารมณ์ สังคม และ มนุษยสัมพันธ์ พร้อมเรียนรู้การใช้ เครื่องมือและ กระบวนการวิศวกร สังคมทั้ง 5 ด้าน	ครั้งนี้จึงไม่มีงบ สนับสนุน ค่าอาหาร กลางวันให้กับ นักศึกษา จึง ทำให้เกิดความ ล่าช้าใน ช่วงเวลาพัก กลางวันกับ กิจกรรมในช่วง บ่าย และ เนื่องจากมี นักศึกษาชาว เมียนมา อาจจะติด ปัญหาในด้าน การสื่อสารอยู่ บ้าง	เข้าร่วมกิจกรรม

รายงานผลการติดตามประเมินผลโครงการ/กิจกรรม ประจำปีงบประมาณ พ.ศ. 2568 (รายงานตามยุทธศาสตร์)

ไตรมาส 2 (1 มกราคม - 31 มีนาคม 2568)

วัตถุประสงค์ ของโครงการ/ กิจกรรม	เป้าหมายเชิง ผลผลิต (Output)	เป้าหมายเชิง ผลลัพธ์ (Outcome)	ตัวชี้วัด	งบประมาณ	ผลการ เบิกจ่าย	ผลการดำเนินงาน	องค์ความรู้และ บทเรียนที่ได้รับ	ปัญหาและ อุปสรรค	ข้อเสนอแนะ
			มิถุนายน 2568 ผลการ ดำเนินงาน 19 มิถุนายน 2568 บรรลุเป้าหมาย 4.ซึ่ง งบประมาณ 1.ค่าใช้จ่าย ของกิจกรรม เป็นไปตามที่ ได้รับอนุมัติ เป้าหมาย 4,400 บาท ผล การดำเนินงาน 4,400 บาท บรรลุเป้าหมาย						
กิจกรรมย่อยที่ 2 โครงการส่งเสริม สุขภาพ Cyber League รวมพล คนไอที วัตถุประสงค์ของ โครงการ/ กิจกรรม 1.เพื่อส่งเสริม สุขภาพและความ แข็งแรงด้าน	นักศึกษาคณะ เทคโนโลยี สารสนเทศ จำนวน 150 คน	นักศึกษามี สุขภาพร่างกาย ที่แข็งแรงและมี สุขภาวะด้าน จิตใจและ ปัญญาที่ดี ใช้ เวลาว่างให้เกิด ประโยชน์ไม่ เกี่ยวข้องกับยา เสพติด มีความ สามัคคีภายใน	1.เชิงปริมาณ 1.ร้อยละของ นักศึกษาที่เข้า ร่วมโครงการ เป้าหมาย ร้อย ละ 90 ของ นักศึกษาใหม่ ผลการ ดำเนินงาน ร้อย ละ 90 ของนักศึกษา	1,840.00	1,840.00	นักศึกษาที่เข้าร่วมกิจกรรมได้รู้จักกันมากขึ้น เกิดความสามัคคี มีความสัมพันธ์ที่ดี ร่วมแรงร่วมใจกันภายในคณะ มีสุขภาพร่างกายที่แข็งแรงและมีสุขภาวะด้านจิตใจและปัญญาที่ดี ใช้เวลาว่างให้เกิดประโยชน์ไม่เกี่ยวข้องกับยาเสพติด คณะทำงานได้พัฒนาทักษะการทำงานเป็นทีม การแก้ปัญหาเฉพาะหน้า ก่อให้เกิดภาพลักษณ์และชื่อเสียงที่ดีของคณะ	นักศึกษารู้จักการ เสียสละ อดทน รู้จักการทำงานเป็น ทีม รู้จักรับฟังความ คิดเห็นของผู้อื่น สามารถสื่อสารและ ทำงานร่วมกับผู้อื่น ได้ รู้จักการยอมรับ ความพ่ายแพ้อย่าง สุภาพในขณะที่เดียว ก็สามารถ	ด้วย งบประมาณที่มี อยู่จำกัด จึง ทำให้ ระยะเวลาใน การจัดแข่งขัน มีน้อย ไม่ ครอบคลุมทุก ประเภทกีฬา	ไม่มี

รายงานผลการติดตามประเมินผลโครงการ/กิจกรรม ประจำปีงบประมาณ พ.ศ. 2568 (รายงานตามยุทธศาสตร์)

ไตรมาส 2 (1 มกราคม - 31 มีนาคม 2568)

วัตถุประสงค์ ของโครงการ/ กิจกรรม	เป้าหมายเชิง ผลผลิต (Output)	เป้าหมายเชิง ผลลัพธ์ (Outcome)	ตัวชี้วัด	งบประมาณ	ผลการ เบิกจ่าย	ผลการดำเนินงาน	องค์ความรู้และ บทเรียนที่ได้รับ	ปัญหาและ อุปสรรค	ข้อเสนอแนะ
<p>ร่างกายและจิตใจ ของนักศึกษา 2.เพื่อพัฒนา ทักษะการทำงาน เป็นทีมและความ สามัคคีของ นักศึกษา 3.เพื่อสร้างเสริม ความสัมพันธ์ ระหว่างนักศึกษา ในคณะ 4.เพื่อส่งเสริม ภาพลักษณ์และ ชื่อเสียงที่ดีของ คณะเทคโนโลยี สารสนเทศ</p>		<p>คณะ มี ความสัมพันธ์ที่ ดีระหว่างกัน สร้างทักษะการ ทำงานเป็นทีม และสร้าง ภาพลักษณ์และ ชื่อเสียงที่ดีของ คณะ</p>	<p>ใหม่ 2.ซึ่งคุณภาพ 1.โครงการ/ กิจกรรมบรรลุ เป้าหมาย เป้าหมาย ร้อย ละ 80 ผลการ ดำเนินงาน ร้อย ละ 80 2.ระดับ ค่าเฉลี่ยการ ประเมินความ พึงพอใจของ สถาน ประกอบการต่อ นักศึกษาคณะ เทคโนโลยี สารสนเทศ เป้าหมาย ≥4.10 ผลการ ดำเนินงาน (รอ ผลจาก มหาวิทยาลัย) 3.เชิงเวลา 1.กิจกรรม/ โครงการ สามารถแล้ว</p>				<p>แสดงออกกับชัย ชนะได้อย่างสุภาพ เช่นกัน ซึ่งเป็น บทเรียนที่เป็น ประโยชน์กับการ ทำงานในอนาคต</p>		

รายงานผลการติดตามประเมินผลโครงการ/กิจกรรม ประจำปีงบประมาณ พ.ศ. 2568 (รายงานตามยุทธศาสตร์)

ไตรมาส 2 (1 มกราคม - 31 มีนาคม 2568)

วัตถุประสงค์ ของโครงการ/ กิจกรรม	เป้าหมายเชิง ผลผลิต (Output)	เป้าหมายเชิง ผลลัพธ์ (Outcome)	ตัวชี้วัด	งบประมาณ	ผลการ เบิกจ่าย	ผลการดำเนินงาน	องค์ความรู้และ บทเรียนที่ได้รับ	ปัญหาและ อุปสรรค	ข้อเสนอแนะ
			เสร็จตาม ระยะเวลาที่ กำหนด เป้าหมาย ไตร มาส 4 ผลการ ดำเนินงาน ไตร มาส 4 4.เชิงต้นทุน 1.ค่าใช้จ่าย ของโครงการ เป็นไปตามที่ ได้รับอนุมัติ เป้าหมาย 1,840 บาท ผล การดำเนินงาน 1,840 บาท						

โครงการที่ 16 โครงการพัฒนาอาจารย์ผู้สอนให้มีสมรรถนะในการผลิตสื่อ การจัดการเรียนการสอนสมัยใหม่

กิจกรรมที่ 1 พัฒนาอาจารย์ผู้สอนให้มีสมรรถนะในการผลิตสื่อ การจัดการเรียนการสอนสมัยใหม่ : 104010300-001 / 100,000.00 บาท / สำนักส่งเสริมวิชาการและงานทะเบียน / ระยะเวลาดำเนินงาน ไตรมาสที่ 3

1.เพื่อพัฒนา สมรรถนะ อาจารย์ผู้สอนใน การผลิตสื่อ และ จัดการเรียนการ สอนสมัยใหม่ 2.เพื่อรองรับ ระบบการจัดการ เรียนการสอน	จำนวนสื่อการ จัดการเรียนการ สอนสมัยใหม่	จำนวนอาจารย์ ที่ได้รับการ พัฒนาให้มี สมรรถนะใน การผลิตสื่อ การจัดการเรียน การสอน สมัยใหม่	1.เชิงปริมาณ 1.จำนวน ผู้เข้าร่วม โครงการ ร้อย ละ 100(จำนวน 337 คน) ผล การดำเนินงาน คนเข้าร่วม อบรม จำนวน	123,890.00	121,778.00	สำนักส่งเสริมวิชาการและงานทะเบียนได้ดำเนินการจัดกิจกรรมโครงการ พัฒนาอาจารย์ผู้สอนให้มีสมรรถนะในการผลิตสื่อ การจัดการเรียนการ สอนสมัยใหม่ ซึ่งจัดดำเนินการจัดในวันที่ 9 – 10 มิถุนายน 2568 ณ ห้องประชุมพะยอมแก้วกำเนิด อาคารสุเมธตันติเวชกุล สามารถ ดำเนินการได้ตามตัวชี้วัดโครงการฯ โดยดำเนินการจัดกิจกรรมแล้วเสร็จ ตามเป้าหมาย มีผลการดำเนินงาน ดังนี้ มีผู้เข้าร่วมอบรม จำนวน 278 คน คิดเป็นร้อยละ 82.49 และอาจารย์สามารถสร้างสื่อการเรียนการ สอน ในรูปแบบต่าง ๆ อย่างน้อย 1 สื่อ	อาจารย์ผู้สอน สามารถนำเทคนิค และวิธีการในการ นำเทคโนโลยีมาใช้ ในห้องเรียนปกติ และห้องเรียน ออนไลน์ได้ อาทิ การใช้แอปพลิเคชัน ต่างๆ เช่น เว็	1.เนื่องจากจัด กิจกรรมเป็น ช่วงวันทำการ ทำให้อาจารย์ ผู้สอนบางท่าน ติดภารกิจไม่ สามารถเข้า ร่วมกิจกรรมได้ ครบถ้วนตาม	ไม่มี
---	---	--	--	------------	------------	--	---	--	-------

รายงานผลการติดตามประเมินผลโครงการ/กิจกรรม ประจำปีงบประมาณ พ.ศ. 2568 (รายงานตามยุทธศาสตร์)

ไตรมาส 2 (1 มกราคม - 31 มีนาคม 2568)

วัตถุประสงค์ ของโครงการ/ กิจกรรม	เป้าหมายเชิง ผลผลิต (Output)	เป้าหมายเชิง ผลลัพธ์ (Outcome)	ตัวชี้วัด	งบประมาณ	ผลการ เบิกจ่าย	ผลการดำเนินงาน	องค์ความรู้และ บทเรียนที่ได้รับ	ปัญหาและ อุปสรรค	ข้อเสนอแนะ
สมัยใหม่			278 คน คิดเป็น ร้อยละ 82.49 2.เชิงคุณภาพ 1.ร้อยละ อาจารย์ผู้สอนที่ ได้รับการพัฒนา ให้มีสมรรถนะ ในการผลิตสื่อ การจัดการเรียน การสอน สมัยใหม่ ร้อย ละ 80 ผลการ ดำเนินงาน ร้อย ละ 100 3.เชิงเวลา 1.กิจกรรม แล้วเสร็จตาม ระยะเวลาที่ กำหนด ไตร มาส 3 ผลการ ดำเนินงาน ไตร มาส 3 (จัด กิจกรรมวันที่ 9 - 10 มิถุนายน 2568) 4.เชิง งบประมาณ				แอปพลิเคชัน สำหรับสร้างเกม การศึกษา ได้แก่ Baamboozle, Factile, Quizlet, Flippity, Blooket เว็บไซต์แอปพลิเคชัน เพื่อการประเมินผล การเรียนรู้ ได้แก่ Socrative, Topworksheet, Edcafe เว็บไซต์แอป พลิเคชันเพื่อการ เรียนรู้เนื้อหา ได้แก่ Edpuzzle, Genially, Edcafe และเว็บไซต์แอปพลิเคชัน เพื่อการจัดการ ชั้นเรียน ได้แก่ bouncycballs, Online- Stopwatch เพื่อ สร้างสื่อการศึกษาที่ สามารถดึงดูดความ สนใจของผู้เรียน สร้างแรงจูงใจ และ กระตุ้นให้เกิดการ	กำหนด 2.ผู้เข้าร่วม อบรมมีความ หลากหลาย ของช่วงวัย ทำ ให้การเรียนรู้ บางหัวข้อใช้ เวลามากกว่า ปกติ	

รายงานผลการติดตามประเมินผลโครงการ/กิจกรรม ประจำปีงบประมาณ พ.ศ. 2568 (รายงานตามยุทธศาสตร์)

ไตรมาส 2 (1 มกราคม - 31 มีนาคม 2568)

วัตถุประสงค์ ของโครงการ/ กิจกรรม	เป้าหมายเชิง ผลผลิต (Output)	เป้าหมายเชิง ผลลัพธ์ (Outcome)	ตัวชี้วัด	งบประมาณ	ผลการ เบิกจ่าย	ผลการดำเนินงาน	องค์ความรู้และ บทเรียนที่ได้รับ	ปัญหาและ อุปสรรค	ข้อเสนอแนะ
			1.ค่าใช้จ่าย ของกิจกรรม เป็นไปตามที่ ได้รับอนุมัติ ร้อยละ 80 ผล การดำเนินงาน 123,890 บาท คิดเป็นร้อยละ 98.30				เรียนรู้อย่าง สนุกสนาน		

โครงการที่ 17 โครงการแนะแนวประชาสัมพันธ์เชิงรุกและส่งเสริมการคงอยู่ของนักศึกษา

กิจกรรมที่ 10 แนะนำประชาสัมพันธ์เชิงรุกและส่งเสริมการคงอยู่ของนักศึกษา : 104010300-004 / 394,400.00 บาท / สำนักส่งเสริมวิชาการและงานทะเบียน / ระยะเวลาดำเนินงาน ไตรมาสที่ 1-2-3-4

1.เพื่อแนะแนว และ ประชาสัมพันธ์ กิจการรับสมัคร นักศึกษาใหม่ ประจำปี การศึกษา 2568 2.เพื่อประสาน ความสัมพันธ์อัน ดีระหว่าง มหาวิทยาลัยราช ภัฏเพชรบุรีกับ โรงเรียน มัธยมศึกษาใน เขตจังหวัด ประจวบคีรีขันธ์	นักเรียนเข้าร่วม โครงการ 5,000 คน	นักเรียนเข้า ศึกษาต่อที่ มหาวิทยาลัย ราชภัฏเพชรบุรี ไม่ต่ำกว่าร้อย ละ 80 ของแผน รับ	1.เชิงปริมาณ 1.อัตราการ คงอยู่ของ ผู้เรียนใน หลักสูตรต่าง ๆ เมื่อผ่านกรอบ เวลาของ หลักสูตรไปร้อย ละ 25 เท่ากับ ร้อยละ 80 ผล การดำเนินงาน ร้อยละ 98 2.นักเรียน และผู้สนใจรับ การแนะแนว และ	394,400.00	187,304.20	1.มีผู้ชำระเงินยืนยันสิทธิ์ทั้งสิ้น 2,093 คน มีผู้รายงานตัว 2010 คน คิด เป็น ร้อยละ 96.03 2.มีผู้ปกครองเข้าร่วมโดยประมาณจำนวน 1,400 คน คิดเป็นร้อยละ 70 3.การเข้าสอบวัดความรู้ จำนวน 1,971 คน คิดเป็นร้อยละ 98 ของผู้รับ รายงานตัว	1.การบริหาร จัดการในเรื่อง การ เตรียมความพร้อม ในการตรวจ เอกสาร การตรวจ เอกสารอย่างไรให้ ถูกต้อง 2.การแสดงออก โดยเปิดเผยต่อ สาธารณชนของ ผู้ปกครองต้องมี วิธีการให้ผู้ปกครอง สามารถให้ข้อมูล โดยไม่จำเป็นต้อง เปิดเผยในที่ สาธารณชน	1.บุคลากรตาม คำสั่งติด ภารกิจซ้ำซ้อน ทำให้ไม่ สามารถมา ดำเนินการได้ นักเรียนไม่นำ เอกสารมาตาม กำหนดที่แจ้ง ไว้ 2.ผู้ปกครองอยู่ ไกลมากไม่ สะดวกในการ เดินทางมา 3.นักเรียนไม่ ตรวจสอบ	1.ควรเพิ่ม บุคลากรตรวจ เอกสารต้นฉบับ ก่อนให้นักเรียน เข้าสู่จุดตรวจ เอกสารใน ระบบ 2.ควรรับฟัง ปัญหาของ ผู้ปกครอง และ มีเหตุผลในการ ตอบคำถาม ผู้ปกครองให้ ชัดเจน เช่น หลักสูตรครุ ศาสตร์ทำไม่
---	---	---	--	------------	------------	--	---	--	---

รายงานผลการติดตามประเมินผลโครงการ/กิจกรรม ประจำปีงบประมาณ พ.ศ. 2568 (รายงานตามยุทธศาสตร์)

ไตรมาส 2 (1 มกราคม - 31 มีนาคม 2568)

วัตถุประสงค์ ของโครงการ/ กิจกรรม	เป้าหมายเชิง ผลผลิต (Output)	เป้าหมายเชิง ผลลัพธ์ (Outcome)	ตัวชี้วัด	งบประมาณ	ผลการ เบิกจ่าย	ผลการดำเนินงาน	องค์ความรู้และ บทเรียนที่ได้รับ	ปัญหาและ อุปสรรค	ข้อเสนอแนะ
และโรงเรียน ใกล้เคียง			ประชาสัมพันธ์ การรับสมัคร 5,000 คน ผล การดำเนินงาน 4,934 คน 3.จำนวน นักศึกษาใหม่ ประจำปี การศึกษา 2568 ที่เข้า สอบวัดระดับ ความรู้พื้นฐาน ร้อยละ 90 ผล การดำเนินงาน ร้อยละ 98 4.จำนวน ผู้ปกครอง นักศึกษาใหม่ ประจำปี การศึกษา 2568 ที่เข้าร่วม การประชุม ผู้ปกครอง ร้อย ละ 60 ผลการ ดำเนินงาน ร้อย ละ 70 2.ซึ่งคุณภาพ				3.การจัดเตรียม ห้องสอบสำรองไว้ ให้เพียงพอต่อ นักเรียนที่ต้องนั่ง สอบโดยไม่มีข้อมูล ในการรับรายงาน ตัว	สถานที่สอบมา ก่อน ทำให้ต้อง มาหาในเวลา อันกระชั้นชิด บางครั้งก็เข้า ห้องสอบผิด 4.บุคลากรใน การคุมสอบหา ยากเนื่องจาก ติดภาระกิจ	ต้องอยู่หอพัก 3.มหาวิทยาลัย ควรเตรียม สถานที่จัดสอบ ที่เป็นห้องกว้าง รองรับเด็ก จำนวนมากเพื่อ ลดอัตรา กรรมการคุม สอบ

รายงานผลการติดตามประเมินผลโครงการ/กิจกรรม ประจำปีงบประมาณ พ.ศ. 2568 (รายงานตามยุทธศาสตร์)

ไตรมาส 2 (1 มกราคม - 31 มีนาคม 2568)

วัตถุประสงค์ ของโครงการ/ กิจกรรม	เป้าหมายเชิง ผลผลิต (Output)	เป้าหมายเชิง ผลลัพธ์ (Outcome)	ตัวชี้วัด	งบประมาณ	ผลการ เบิกจ่าย	ผลการดำเนินงาน	องค์ความรู้และ บทเรียนที่ได้รับ	ปัญหาและ อุปสรรค	ข้อเสนอแนะ
			1.ผู้ปกครอง และนักศึกษา ใหม่มีความพึง พอใจต่อ กระบวนการรับ ร้อยละ 80 ผล การดำเนินงาน ร้อยละ 84 3.เชิงเวลา 1.กิจกรรม แล้วเสร็จตาม ระยะเวลา ไตร มาส 3 ผลการ ดำเนินงาน ไตร มาส 1-3 ไตร มาส 4 กำลัง ดำเนินการ 4.เชิง งบประมาณ 1.เบิกจ่ายไม่ น้อยกว่าร้อยละ 80 ผลการ ดำเนินงาน ร้อย ละ 47.49						

โครงการที่ 18 จัดการศึกษาด้วยระบบคลังหน่วยกิตสำหรับผู้เรียนทุกช่วงวัย

กิจกรรมที่ 1 จัดการศึกษาด้วยระบบคลังหน่วยกิตสำหรับผู้เรียนทุกช่วงวัย : 104010300-005 / 100,000.00 บาท / สำนักส่งเสริมวิชาการและงานทะเบียน / ระยะเวลาดำเนินงาน ไตรมาสที่ 2-3-4

รายงานผลการติดตามประเมินผลโครงการ/กิจกรรม ประจำปีงบประมาณ พ.ศ. 2568 (รายงานตามยุทธศาสตร์)

ไตรมาส 2 (1 มกราคม - 31 มีนาคม 2568)

วัตถุประสงค์ ของโครงการ/ กิจกรรม	เป้าหมายเชิง ผลผลิต (Output)	เป้าหมายเชิง ผลลัพธ์ (Outcome)	ตัวชี้วัด	งบประมาณ	ผลการ เบิกจ่าย	ผลการดำเนินงาน	องค์ความรู้และ บทเรียนที่ได้รับ	ปัญหาและ อุปสรรค	ข้อเสนอแนะ
1.สร้างระบบและ กลไกในการจัด การศึกษาใน รูปแบบคลัง หน่วยกิต	จำนวนชุดวิชา/ โมดูลการเรียนรู้/ หลักสูตรระยะสั้น ที่พัฒนาเพื่อ รองรับการเรียนรู้ ตลอดชีวิต	หลักสูตร/ สาขาวิชา รูปแบบการ เรียนการสอนที่ ยืดหยุ่น หลากหลาย ตอบโจทย์ความ ต้องการของ ผู้เรียน	1.เชิงปริมาณ 1.จำนวนชุด วิชา/โมดูลการ เรียนรู้/ หลักสูตรระยะ สั้นที่พัฒนาเพื่อ รองรับการ เรียนรู้ตลอด ชีวิต 20 รายวิชา ผลการ ดำเนินงาน ระหว่าง ดำเนินงาน ใน ขั้นตอนการวาง กรอบอัตรา ค่าธรรมเนียม ภาระงานสอน ของอาจารย์ 2.จำนวน ผู้เข้าร่วมอบรม 200 คน ผลการ ดำเนินงาน 160 คน 2.เชิงคุณภาพ - 3.เชิงเวลา 1.ไตรมาส 1-	100,000.00	63,240.00	1.อาจารย์มีองค์ความรู้ระบบคลังหน่วยกิต ทราบทิศทางการออกแบบ รายวิชา 2.เกิดการขับเคลื่อนระบบคลังหน่วยกิตโดยหลักสูตร/สาขาวิชา 3.ผู้เรียนได้ประโยชน์ในการศึกษาเพื่อเทียบโอนผลลัพธ์การเรียนรู้ 4.หลักสูตร/สาขาวิชาที่มีรูปแบบการเรียนการสอนที่ยืดหยุ่นหลากหลาย ตอบโจทย์ความต้องการของผู้เรียน	อาจารย์มีความรู้ใน การจัดทำสื่อใน ระบบคลังหน่วยกิต ตอบโจทย์การ เรียนรู้ตลอดชีวิต ทุกช่วงวัยภายใต้ การแข่งขันทางด้าน เทคโนโลยีสมัยใหม่	สถานที่ในการ อบรมมีขนาด เล็กเมื่อเทียบ กับจำนวนอา จายผู้เข้ารับ การอบรม ทำ ให้อาจารย์ใช้ เครื่องมือใน การผลิตสื่อ ค่อนข้าง ลำบาก	ควรนำ ปัญญาประดิษฐ์ (AI) มาเป็น เครื่องมือช่วย ในการผลิตสื่อ ของรายวิชา ระบบคลัง หน่วยกิต

รายงานผลการติดตามประเมินผลโครงการ/กิจกรรม ประจำปีงบประมาณ พ.ศ. 2568 (รายงานตามยุทธศาสตร์)

ไตรมาส 2 (1 มกราคม - 31 มีนาคม 2568)

วัตถุประสงค์ ของโครงการ/ กิจกรรม	เป้าหมายเชิง ผลผลิต (Output)	เป้าหมายเชิง ผลลัพธ์ (Outcome)	ตัวชี้วัด	งบประมาณ	ผลการ เบิกจ่าย	ผลการดำเนินงาน	องค์ความรู้และ บทเรียนที่ได้รับ	ปัญหาและ อุปสรรค	ข้อเสนอแนะ
			2 ผลการ ดำเนินงาน ไตร มาส 3 และไตร มาส 4 กำลัง ดำเนินการขอ อนุมัติกรอบ อัตรา ค่าธรรมเนียม และ ภาระงาน สอน 4.เชิง งบประมาณ 1.เบิกจ่ายไม่ น้อยกว่าร้อยละ 80 ผลการ ดำเนินงาน ร้อย ละ 63.24						
โครงการที่ 19 โครงการส่งเสริมระบบนิเวศการเรียนรู้ตลอดทุกช่วงวัย									
กิจกรรมที่ 1 จัดหาทรัพยากรการเรียนรู้ตามความต้องการของหลักสูตร : 105000000-005 / 600,000.00 บาท / สำนักวิทยบริการและเทคโนโลยีสารสนเทศ / ระยะเวลาดำเนินงาน ไตรมาสที่ 1-2-3									
ไม่มี	ไม่มี	ไม่มี	ไม่มี	600,000.00	ไม่มีการใช้ จ่าย งบประมาณ	สำนักวิทยบริการฯ มีการจัดหาที่โดยการซื้อ ไตรมาสที่ 3 จำนวน 576 รายการ/เล่ม ที่สอดคล้องกับหลักสูตร จำนวน 42 หลักสูตร คิดเป็นร้อย ละ 71.18 ดังนี้ 1. สื่อสิ่งพิมพ์ จำนวน 337 รายการ 2. สื่ออิเล็กทรอนิกส์ ออนไลน์ จำนวน 239 รายการ ดังนี้ 2.1 สื่ออิเล็กทรอนิกส์จากศูนย์หนังสือจุฬาฯ จำนวน 162 รายการ สามารถเข้าใช้บริการได้ที่ตาม url : https://elibrary-	ไม่มี	ไม่มี	ไม่มี

รายงานผลการติดตามประเมินผลโครงการ/กิจกรรม ประจำปีงบประมาณ พ.ศ. 2568 (รายงานตามยุทธศาสตร์)

ไตรมาส 2 (1 มกราคม - 31 มีนาคม 2568)

วัตถุประสงค์ ของโครงการ/ กิจกรรม	เป้าหมายเชิง ผลผลิต (Output)	เป้าหมายเชิง ผลลัพธ์ (Outcome)	ตัวชี้วัด	งบประมาณ	ผลการ เบิกจ่าย	ผลการดำเนินงาน	องค์ความรู้และ บทเรียนที่ได้รับ	ปัญหาและ อุปสรรค	ข้อเสนอแนะ
						<p>aritpbru.cu-elibrary.com/ 2.2 ความร่วมมือกับมหาวิทยาลัยราชภัฏทั่วประเทศ (RULibNET) เพื่อสรรหาและใช้งานทรัพยากรสารสนเทศและฐานข้อมูลออนไลน์ โครงการ "EBSCO eBooks" มหาวิทยาลัยราชภัฏทั่วประเทศ (RULibNET) จำนวน 40 แห่ง ได้หนังสืออิเล็กทรอนิกส์ แบบซื้อขาด จำนวน 44 รายการ หนังสืออิเล็กทรอนิกส์ร่วมกัน จำนวน 3,000 รายการ สามารถเข้าใช้บริการได้ที่ตาม url : https://research.ebsco.com/c/psbev6/search พร้อมแพ็คเกจฐานข้อมูล CINAHL Complete สามารถเข้าใช้บริการได้ที่ตาม url : https://research.ebsco.com/c/bwfmhf/search?defaultdb=ccm 2.3 ความร่วมมือกับมหาวิทยาลัยราชภัฏทั่วประเทศ (RULibNET) เพื่อสรรหาและใช้งานทรัพยากรสารสนเทศและฐานข้อมูลออนไลน์ โครงการ "Gale eBooks" สำหรับกลุ่ม มหาวิทยาลัยราชภัฏทั่วประเทศ (RuLibNET) จำนวน 18 แห่ง ประกอบด้วยหนังสืออิเล็กทรอนิกส์ แบบซื้อขาด จำนวน 33 รายการ หนังสืออิเล็กทรอนิกส์ ฟรี จำนวน 3,000 รายการ สามารถเข้าใช้บริการได้ที่ตาม url : https://www.galepages.com/thpbru พร้อมทั้งได้ใช้ฐานข้อมูลวารสารฟรี จำนวน 2 ฐาน ได้แก่ 1) Gale OneFile: Hospitality and Tourism สามารถเข้าใช้บริการได้ที่ตาม url : https://go.gale.com/ps/start.do?p=PPTH&u=thpbru และ 2) Gale OneFile: Information Science สามารถเข้าใช้บริการได้ที่ตาม url : https://go.gale.com/ps/start.do?p=PPIS&u=thpbru อีกทั้งมีการจัดหาสิ่งสนับสนุนการเรียนรู้ ได้แก่ โปรแกรม Zoom และโปรแกรม AI จำนวน 3 โปรแกรม ได้แก่ ChatGPT SciSpace และ Canva นอกจากนี้ สำนักฯ ได้มีการสำรวจความต้องการทรัพยากรสารสนเทศประกอบการเรียนการสอนเพื่อสนับสนุนการศึกษาของปี</p>			

รายงานผลการติดตามประเมินผลโครงการ/กิจกรรม ประจำปีงบประมาณ พ.ศ. 2568 (รายงานตามยุทธศาสตร์)

ไตรมาส 2 (1 มกราคม - 31 มีนาคม 2568)

วัตถุประสงค์ ของโครงการ/ กิจกรรม	เป้าหมายเชิง ผลผลิต (Output)	เป้าหมายเชิง ผลลัพธ์ (Outcome)	ตัวชี้วัด	งบประมาณ	ผลการ เบิกจ่าย	ผลการดำเนินงาน	องค์ความรู้และ บทเรียนที่ได้รับ	ปัญหาและ อุปสรรค	ข้อเสนอแนะ
						การศึกษา 2/2568 จำนวน 76 ชื่อเรื่อง 193 เล่ม			

ยุทธศาสตร์ ที่ 3 การผลิตและพัฒนาวิชาชีพครู

โครงการที่ 25 โครงการยกระดับคุณภาพการศึกษาโรงเรียนขนาดเล็กสังกัด สพฐ. โรงเรียน ตชด. และโรงเรียนกองทุนการศึกษา

กิจกรรมที่ 4 พัฒนาทักษะการสร้างและประยุกต์ใช้สื่อการจัดการเรียนรู้แบบปรับตัว โดยใช้ Adaptive Platform และ Ai Generative เพื่อยกระดับโรงเรียนขนาดเล็ก โรงเรียน ตชด. และโรงเรียนกองทุนการศึกษา : 20800000-029 / 100,400.00 บาท / คณะเทคโนโลยีสารสนเทศ / ระยะเวลาดำเนินงาน ไตรมาสที่ 2-3

1. พัฒนาทักษะการสร้างและประยุกต์ใช้สื่อการจัดการเรียนรู้แบบปรับตัว โดยใช้ Adaptive Platform และ Generative AI	ครูประจำการโรงเรียนได้พัฒนาสื่อการเรียนรู้โดยใช้ Adaptive Platform และ Generative AI	ครูประจำการและศิษย์เก่าในโรงเรียนมีทักษะการใช้งาน Adaptive Platform และ Generative AI และนักเรียนมีระดับ	1.เชิงปริมาณ 1.ครูโรงเรียน กองทุนการศึกษา โรงเรียนบ้านหนองผ่าถ่าน และโรงเรียนบ้านโป่งสลอด เป้าหมาย 16 โรงเรียน ผลการดำเนินงาน 16 โรงเรียน (บรรลุ)	100,400.00	94,280.00	ผลการดำเนินงานโครงการพัฒนาทักษะการสร้างและประยุกต์ใช้สื่อการจัดการเรียนรู้แบบปรับตัว โดยใช้ Adaptive Platform และ Ai Generative เพื่อยกระดับโรงเรียนขนาดเล็ก โรงเรียน ตชด. และโรงเรียนกองทุนศึกษามุ่งพัฒนาทักษะการสร้างและประยุกต์ใช้สื่อการจัดการเรียนรู้แบบปรับตัว โดยใช้ Adaptive Platform และ Generative AI ให้กับครูประจำการและศิษย์เก่าในโรงเรียนที่เข้าร่วม ได้รับการ re – skill up – skill and new – skill ทางการสอนและเพื่อยกระดับผลสัมฤทธิ์ทางการของนักเรียนโรงเรียนกองทุนการศึกษา โดยครูประจำการที่เข้าร่วมโครงการในครั้งนี้สามารถใช้เครื่องมือทางด้านปัญญาประดิษฐ์สำหรับนำไปใช้ในการจัดการการสอนและแบ่งปันให้โรงเรียนในพื้นที่ใกล้เคียง นอกจากนี้ยังผลิตสื่อการเรียนการสอนตามกลุ่มสาระวิชาของแต่ละโรงเรียน ซึ่งเป็นไปตามวัตถุประสงค์และผลลัพธ์ของโครงการในครั้งนี้	องค์ความรู้และบทเรียนที่ได้จากการดำเนินการพัฒนาโครงการพัฒนาทักษะการสร้างและประยุกต์ใช้สื่อการจัดการเรียนรู้แบบปรับตัว โดยใช้ Adaptive Platform และ Ai Generative เพื่อยกระดับโรงเรียนขนาดเล็ก โรงเรียน ตชด. และโรงเรียนกองทุนการศึกษา คือ องค์ความรู้ด้านการใช้เทคโนโลยีปัญญาประดิษฐ์เพื่อพัฒนาทักษะและเพิ่มทักษะการใช้งานให้กับบุคลากรทางการศึกษาเพื่อ	1.ปัญหาเรื่องของเวลาที่จัดกิจกรรมไม่สอดคล้องกับผู้เข้าร่วมอบรม 2.การเบิกจ่ายงบประมาณในบางรายการยังไม่ครอบคลุมค่าใช้จ่าย	รับแก้การเบิกจ่ายให้สอดคล้องกับเศรษฐกิจในปัจจุบัน
---	--	--	---	------------	-----------	--	---	---	---

รายงานผลการติดตามประเมินผลโครงการ/กิจกรรม ประจำปีงบประมาณ พ.ศ. 2568 (รายงานตามยุทธศาสตร์)

ไตรมาส 2 (1 มกราคม - 31 มีนาคม 2568)

วัตถุประสงค์ ของโครงการ/ กิจกรรม	เป้าหมายเชิง ผลผลิต (Output)	เป้าหมายเชิง ผลลัพธ์ (Outcome)	ตัวชี้วัด	งบประมาณ	ผลการ เบิกจ่าย	ผลการดำเนินงาน	องค์ความรู้และ บทเรียนที่ได้รับ	ปัญหาและ อุปสรรค	ข้อเสนอแนะ
			<p>ทางการศึกษา และศาสตร์การ สอนตามความ ต้องการของ โรงเรียน เป้าหมาย ร้อย ละ 80 ผลการ ดำเนินงาน ร้อย ละ 80 (บรรลุ) 3.ครู ประจำการและ ศิษย์เก่าใน โรงเรียนที่เข้า ร่วมโครงการ สามารถนำ ความรู้ ความ เข้าใจ ไปใช้ ประโยชน์ใน การพัฒนา ตนเอง และ พัฒนาผู้เรียน เป้าหมาย ร้อย ละ 80 ผลการ ดำเนินงาน อยู่ ระหว่าง ดำเนินการ 4.ความพึง</p>				<p>ใช้สำหรับพัฒนาสื่อ การเรียนการสอน สำหรับบทเรียน ของโครงการ คือ บุ คลากรทางการศึกษา บางโรงเรียนมี ภารกิจงานหลักที่ มากจนทำให้ไม่มี เวลาสอนอย่าง เต็มที่ ดังนั้น โครงการที่จัดขึ้นจึง ตอบสนองความ ต้องการของ ผู้เข้าร่วมกิจกรรม ในครั้งนี้</p>		

รายงานผลการติดตามประเมินผลโครงการ/กิจกรรม ประจำปีงบประมาณ พ.ศ. 2568 (รายงานตามยุทธศาสตร์)

ไตรมาส 2 (1 มกราคม - 31 มีนาคม 2568)

วัตถุประสงค์ ของโครงการ/ กิจกรรม	เป้าหมายเชิง ผลผลิต (Output)	เป้าหมายเชิง ผลลัพธ์ (Outcome)	ตัวชี้วัด	งบประมาณ	ผลการ เบิกจ่าย	ผลการดำเนินงาน	องค์ความรู้และ บทเรียนที่ได้รับ	ปัญหาและ อุปสรรค	ข้อเสนอแนะ
			<p>พอใจของ โรงเรียนที่เข้า ร่วมโครงการ 3 ด้าน (ด้าน ความรู้ ความ เข้าใจ การ นำไปใช้) ร้อย ละ 80 ที่มีความ พึงใจในแต่ละ ด้านไม่ต่ำกว่า ระดับ 4.00 เป้าหมาย ≥4.00 ผลการ ดำเนินงาน ค่าเฉลี่ยรวมทั้ง 3 ด้าน = 4.89 (บรรลุ) 5.ผู้เข้าร่วม โครงการสอบ ผ่านตามเกณฑ์ การประเมิน ของหลักสูตร อย่างน้อยร้อยละ 60 คะแนน ขึ้นไป เป้าหมาย ร้อย ละ 100 ผลการ</p>						

รายงานผลการติดตามประเมินผลโครงการ/กิจกรรม ประจำปีงบประมาณ พ.ศ. 2568 (รายงานตามยุทธศาสตร์)

ไตรมาส 2 (1 มกราคม - 31 มีนาคม 2568)

วัตถุประสงค์ ของโครงการ/ กิจกรรม	เป้าหมายเชิง ผลผลิต (Output)	เป้าหมายเชิง ผลลัพธ์ (Outcome)	ตัวชี้วัด	งบประมาณ	ผลการ เบิกจ่าย	ผลการดำเนินงาน	องค์ความรู้และ บทเรียนที่ได้รับ	ปัญหาและ อุปสรรค	ข้อเสนอแนะ
			ดำเนินงาน ร้อย ละ 100 (บรรลุ) 2.เชิงคุณภาพ 1.ผลสัมฤทธิ์ ทางการเรียนใน โรงเรียนขนาด เล็กสังกัด สพฐ. โรงเรียน ตชด. และโรงเรียน กอง ทุนการศึกษามี พัฒนาการ สูงขึ้น เป้าหมาย ร้อยละ3 ผล การดำเนินงาน อยู่ระหว่าง ดำเนินการ 3.เชิงเวลา 1.พัฒนา ทักษะการสร้าง และประยุกต์ใช้ สื่อการจัดการ เรียนรู้แบบ ปรับตัว โดยใช้ Adaptive Platform และ Generative AI						

รายงานผลการติดตามประเมินผลโครงการ/กิจกรรม ประจำปีงบประมาณ พ.ศ. 2568 (รายงานตามยุทธศาสตร์)

ไตรมาส 2 (1 มกราคม - 31 มีนาคม 2568)

วัตถุประสงค์ ของโครงการ/ กิจกรรม	เป้าหมายเชิง ผลผลิต (Output)	เป้าหมายเชิง ผลลัพธ์ (Outcome)	ตัวชี้วัด	งบประมาณ	ผลการ เบิกจ่าย	ผลการดำเนินงาน	องค์ความรู้และ บทเรียนที่ได้รับ	ปัญหาและ อุปสรรค	ข้อเสนอแนะ
			เพื่อยกระดับ โรงเรียนขนาด เล็ก โรงเรียน ตชด. และ โรงเรียนกอง ทุนการศึกษา เป้าหมาย ไตร มาส 3 ผลการ ดำเนินงาน ไตร มาส 3 (บรรลุ) 4.เชิง งบประมาณ 1. งบประมาณที่ ได้รับการ สนับสนุน เป้าหมาย 94,280 บาท ผลการ ดำเนินงาน 94,280 (บรรลุ)						
<p>กิจกรรมที่ 5 การยกระดับคุณภาพการศึกษาโรงเรียนตำรวจตระเวนชายแดน จังหวัดเพชรบุรีและประจวบคีรีขันธ์ ประจำปี 2568 : 103010300-012 / 370,000.00 บาท / สถาบันวิจัยและส่งเสริมศิลปวัฒนธรรม / ระยะเวลาดำเนินงาน ไตร มาสที่ 3-4</p>									
เพื่อเพิ่มศักยภาพ การจัดการเรียน การสอน และ ยกระดับคุณภาพ	กิจกรรมอบรม เชิงปฏิบัติการ เพื่อยกระดับ คุณภาพ	กิจกรรมอบรม เชิงปฏิบัติการ เพื่อยกระดับ คุณภาพ	1.เชิงปริมาณ 1.จำนวน โรงเรียน โรงเรียนขนาด	370,000.00	304,750.00	เกิดหลักสูตรอบรมเชิงปฏิบัติการพัฒนาศักยภาพบุคลากรทางการศึกษา ในสังกัดกองกำกับการตำรวจตระเวนชายแดนที่ 14 สามารถออกแบบ นวัตกรรมการจัดการเรียนการสอนในกลุ่มสาระวิชาพื้นฐาน และมีทักษะ ในการนำเสนอผลงานอย่างมืออาชีพเพื่อมุ่งสู่วิธีการปฏิบัติที่เป็นเลิศ	องค์ความรู้ : การใช้ AI เพื่อส่งเสริม คุณภาพการศึกษา โรงเรียน ตชด.	กิจกรรมลง พื้นที่กำกับ ติดตามผลการ ดำเนินงาน	มีการปรับแผน เป็นการกำกับ ติดตามฯ ใน รูปแบบ

รายงานผลการติดตามประเมินผลโครงการ/กิจกรรม ประจำปีงบประมาณ พ.ศ. 2568 (รายงานตามยุทธศาสตร์)

ไตรมาส 2 (1 มกราคม - 31 มีนาคม 2568)

วัตถุประสงค์ ของโครงการ/ กิจกรรม	เป้าหมายเชิง ผลผลิต (Output)	เป้าหมายเชิง ผลลัพธ์ (Outcome)	ตัวชี้วัด	งบประมาณ	ผลการ เบิกจ่าย	ผลการดำเนินงาน	องค์ความรู้และ บทเรียนที่ได้รับ	ปัญหาและ อุปสรรค	ข้อเสนอแนะ
การศึกษาของครู โรงเรียนตำรวจ ตระเวนชายแดน ในพื้นที่จังหวัด เพชรบุรีและ ประจวบคีรีขันธ์ จำนวน 11 โรงเรียน	การศึกษา โรงเรียนตำรวจ ตระเวนชายแดน จังหวัดเพชรบุรี และ ประจวบคีรีขันธ์ สื่อการเรียนการ สอนเชิง สร้างสรรค์ในกลุ่ม วิชาพื้นฐานเพื่อ มุ่งสู่วิถีปฏิบัติที่ เป็นเลิศ (Best Practices) จำนวน 11 ชิ้นงาน/โรงเรียน	การศึกษา โรงเรียนตำรวจ ตระเวน ชายแดน จังหวัดเพชรบุรี และ ประจวบคีรีขันธ์ บุคลากร ทางการศึกษา ในสังกัดกอง กำกับการ ตำรวจตระเวน ชายแดนที่ 14 สามารถ ออกแบบ นวัตกรรมการ จัดการเรียนการ สอนในกลุ่ม สาระวิชา พื้นฐาน และมี ทักษะในการ นำเสนอผลงาน อย่างมีอาชีพ เพื่อมุ่งสู่วิถีการ ปฏิบัติที่เป็นเลิศ (Best Practices)	เล็กสังกัด สพฐ. โรงเรียน ดชต. และโรงเรียน กอง ทุนการศึกษา ที่ เข้าร่วมการ ยกระดับ คุณภาพ การศึกษา 10 โรงเรียน 11 โรงเรียน 2.เชิงคุณภาพ 1.ผลสัมฤทธิ์ ทางการเรียน ของนักเรียนใน โรงเรียนขนาด เล็กสังกัด สพฐ. โรงเรียน ดชต. และโรงเรียน กอง ทุนการศึกษา มี พัฒนาการที่ สูงขึ้น 3 ร้อยละ 0 ร้อยละ เชิงคุณภาพ ครู ประจำการและ ศิษย์เก่าใน			(Best Practices)	องค์ความรู้ : การ ออกแบบการ จัดการเรียนรู้ในยุค ดิจิทัล องค์ความรู้ : เทคนิค/กลยุทธ์การ ติวข้อสอบ O-NET องค์ความรู้ : การ จัดการเรียนวิชา ภาษาไทยโดยใช้ แหล่งเรียนรู้ท้องถิ่น เป็นฐาน องค์ความรู้ : กระบวนการจัดการ เรียนรู้กลุ่มสาระ วิชาคณิตศาสตร์ที่ เน้นทักษะการคิด และการแก้ปัญหา/ การสร้างสื่อการ เรียนรู้คณิตศาสตร์ ด้วย (แอปพลิเคชัน ขั้น)” องค์ความรู้ : การ ออกแบบสื่อการ เรียนรู้วิทยาศาสตร์ แนว DIY องค์ความรู้ : การ	โครงการฯ / ถอดองค์ ความรู้เพื่อ สรุปผลและ ประเมินผล การดำเนินงาน โครงการฯ ต่อ มหาวิทยาลัย และกองกำกับ การตำรวจ ตระเวน ชายแดนที่ 14 ไม่เป็นไปตาม แผนงานที่วาง ไว้เนื่องจาก คณาจารย์ที่ เป็น คณะทำงาน โครงการมี ภารกิจการ เรียนการสอน และการ ประชุมคณะ และสาขาวิชา ตลอดเดือน กรกฎาคม 2568	ออนไลน์แทน

รายงานผลการติดตามประเมินผลโครงการ/กิจกรรม ประจำปีงบประมาณ พ.ศ. 2568 (รายงานตามยุทธศาสตร์)

ไตรมาส 2 (1 มกราคม - 31 มีนาคม 2568)

วัตถุประสงค์ ของโครงการ/ กิจกรรม	เป้าหมายเชิง ผลผลิต (Output)	เป้าหมายเชิง ผลลัพธ์ (Outcome)	ตัวชี้วัด	งบประมาณ	ผลการ เบิกจ่าย	ผลการดำเนินงาน	องค์ความรู้และ บทเรียนที่ได้รับ	ปัญหาและ อุปสรรค	ข้อเสนอแนะ
			<p>โรงเรียนที่เข้าร่วมโครงการได้รับการ re-skill up-skill and new skill ศาสตร์วิชาการทางการศึกษาและศาสตร์การสอนตามความต้องการของโรงเรียน 80 ร้อยละ 94.58 ร้อยละ</p> <p>3.เชิงคุณภาพ</p> <p>1.ครูประจำการ และศิษย์เก่า ในโรงเรียนที่เข้าร่วมโครงการสามารถนำความรู้ ความเข้าใจ ไปใช้ประโยชน์ในการพัฒนาตนเอง และพัฒนาผู้เรียน 80 ร้อยละ</p>				<p>ประกันคุณภาพภายในสถานศึกษาเพื่อการพัฒนาอย่างยั่งยืน</p> <p>ชุมชน/โรงเรียน/ศูนย์การเรียนรู้ : 1) โรงเรียนตำรวจตระเวนชายแดนบ้านโป่งลึก ตำบลห้วยแม่เพรียง อำเภอกำแพงกระเจาน จังหวัดเพชรบุรี 2) โรงเรียนตำรวจตระเวนชายแดนนเรศวรบ้านห้วยโสก ตำบลป่าเต็ง อำเภอกำแพงกระเจาน จังหวัดเพชรบุรี 3) ศูนย์การเรียนรู้ตำรวจตระเวนชายแดนอินทรีอาสา (บ้านป่าเกอญอ) ตำบลป่าเต็ง อำเภอกำแพงกระเจาน จังหวัดเพชรบุรี 4) โรงเรียนตำรวจ</p>		

รายงานผลการติดตามประเมินผลโครงการ/กิจกรรม ประจำปีงบประมาณ พ.ศ. 2568 (รายงานตามยุทธศาสตร์)

ไตรมาส 2 (1 มกราคม - 31 มีนาคม 2568)

วัตถุประสงค์ ของโครงการ/ กิจกรรม	เป้าหมายเชิง ผลผลิต (Output)	เป้าหมายเชิง ผลลัพธ์ (Outcome)	ตัวชี้วัด	งบประมาณ	ผลการ เบิกจ่าย	ผลการดำเนินงาน	องค์ความรู้และ บทเรียนที่ได้รับ	ปัญหาและ อุปสรรค	ข้อเสนอแนะ
			93.67 ร้อยละ 4.เชิงคุณภาพ 1.ความพึง พอใจของ โรงเรียนที่เข้า ร่วมโครงการ 3 ด้าน (ด้าน ความรู้ ความ เข้าใจ การ นำไปใช้) ร้อย ละ 80 ที่มีความ พึงพอใจ ในแต่ ละด้านไม่ต่ำ กว่าระดับ 4.00 4.00 ระดับ 4.58 ระดับ 5.เชิงคุณภาพ 1.ผู้เข้าร่วม โครงการสอบ ผ่านตามเกณฑ์ การประเมิน ของหลักสูตร อย่างน้อย 60 คะแนน ขึ้นไป 100 ร้อยละ 85.70 ร้อยละ 6.เชิงเวลา				ตระเวนชายแดน บ้านแพรงตะคร้อ ตำบลบึงนคร อำเภอหัวหิน จังหวัด ประจวบคีรีขันธ์ 5) โรงเรียนตำรวจ ตระเวนชายแดน บ้านคลองน้อย ตำบลห้วยสัตว์ใหญ่ อำเภอหัวหิน จังหวัด ประจวบคีรีขันธ์ 6) โรงเรียนตำรวจ ตระเวนชายแดน นครสวรรค์ ตำบลห้วยสัตว์ใหญ่ อำเภอหัวหิน จังหวัด ประจวบคีรีขันธ์ 7) โรงเรียนตำรวจ ตระเวนชายแดน บ้านท่าวังหิน ตำบลเขาจ้าว อำเภอปราณบุรี จังหวัด ประจวบคีรีขันธ์ 8)		

รายงานผลการติดตามประเมินผลโครงการ/กิจกรรม ประจำปีงบประมาณ พ.ศ. 2568 (รายงานตามยุทธศาสตร์)

ไตรมาส 2 (1 มกราคม - 31 มีนาคม 2568)

วัตถุประสงค์ ของโครงการ/ กิจกรรม	เป้าหมายเชิง ผลผลิต (Output)	เป้าหมายเชิง ผลลัพธ์ (Outcome)	ตัวชี้วัด	งบประมาณ	ผลการ เบิกจ่าย	ผลการดำเนินงาน	องค์ความรู้และ บทเรียนที่ได้รับ	ปัญหาและ อุปสรรค	ข้อเสนอแนะ
			1.ระยะเวลา ดำเนิน โครงการ/ กิจกรรม ไตร มาส 4 ไตรมาส 3 เชิงงบประมาณ งบประมาณที่ ได้รับจัดสรร 370,000 304,750				โรงเรียนตำรวจ ตระเวนชายแดน บ้านเขาจ้าว ตำบล เขาจ้าว อำเภอ ปรางมบุรี จังหวัด ประจวบคีรีขันธ์ 9) โรงเรียนตำรวจ ตระเวนชายแดน บ้านป่าหมาก ตำบลศาลาลัย อำเภอสามร้อยยอด จังหวัด ประจวบคีรีขันธ์ 10) ศูนย์การเรียนรู้ ตำรวจตระเวน ชายแดนบ้านคีรี ล้อม ตำบลช้างแรง อำเภอบางสะพาน น้อย จังหวัด ประจวบคีรีขันธ์ 11) โรงเรียนตำรวจ ตระเวนชายแดน บ้านย่านซื่อ ตำบล หาดขาม อำเภอกุย บุรี จังหวัด ประจวบคีรีขันธ์		

รายงานผลการติดตามประเมินผลโครงการ/กิจกรรม ประจำปีงบประมาณ พ.ศ. 2568 (รายงานตามยุทธศาสตร์)

ไตรมาส 2 (1 มกราคม - 31 มีนาคม 2568)

วัตถุประสงค์ ของโครงการ/ กิจกรรม	เป้าหมายเชิง ผลผลิต (Output)	เป้าหมายเชิง ผลลัพธ์ (Outcome)	ตัวชี้วัด	งบประมาณ	ผลการ เบิกจ่าย	ผลการดำเนินงาน	องค์ความรู้และ บทเรียนที่ได้รับ	ปัญหาและ อุปสรรค	ข้อเสนอแนะ
โครงการที่ 28 โครงการพัฒนาระบบกลไกการบริหารงานวิจัยและเครือข่ายการวิจัยสู่ความเป็นเลิศที่มีผลกระทบสูง									
กิจกรรมที่ 1 พัฒนาระบบบริหารจัดการและกำกับติดตามงานวิจัย มรภ.เพชรบุรี : 103010200-001 / 142,700.00 บาท / สถาบันวิจัยและส่งเสริมศิลปวัฒนธรรม / ระยะเวลาดำเนินงาน ไตรมาสที่ 1-2-3-4									
1.เพื่อพัฒนา ระบบบริหาร จัดการงานวิจัยที่ มีประสิทธิภาพ เป็นที่ยอมรับ ถูกต้อง โปร่งใส สามารถ ตรวจสอบได้ และผู้ใช้บริการมี ความพึงพอใจ	พัฒนาระบบ บริหารจัดการ งานวิจัยจำนวน 1 ระบบ ยกกระดับ ระบบเดิมให้มี ประสิทธิภาพ และสามารถใช้ งานได้จริงใน ระดับ มหาวิทยาลัย และมีระบบ ติดตาม ประเมินผลที่ สามารถรายงาน สถานะงานวิจัย แบบเรียลไทม์	มหาวิทยาลัยมี ระบบบริหาร งานวิจัยที่มี ประสิทธิภาพ โปร่งใส และ ตรวจสอบได้ ผู้ใช้งานระบบ (นักวิจัย บุคลากรสาย สนับสนุน และ ผู้บริหาร) มี ความพึงพอใจ ต่อการใช้ระบบ ในระดับมาก และช่วยลด ระยะเวลาการ ดำเนินงานวิจัย และเพิ่มความ ถูกต้องในการ บริหารจัดการ ข้อมูล	1.ตัวชี้วัดเชิง ปริมาณ 1.จำนวน ระบบบริหาร จัดการงานวิจัย ที่พัฒนาและใช้ งานได้จริง ≥ 1 ระบบ 2.ตัวชี้วัดเชิง คุณภาพ 1.ระดับความ พึงพอใจของ ผู้ใช้งานระบบ ≥ 80% และ ระบบสามารถ แสดงข้อมูลสถิติ ผลงานวิจัย และรายงานการ ติดตามได้แบบ เรียลไทม์	142,700.00	94,276.00	พัฒนาระบบบริหารงานวิจัยจำนวน 2 ระบบ ได้แก่ ResearchMIS: ระบบฐานข้อมูลและติดตามงานวิจัย (http://researchmis.pbru.ac.th) และ EC-PBRU Submission Online: ระบบยื่นขอพิจารณาจริยธรรมการวิจัยในมนุษย์ ระบบสามารถ ใช้งานได้จริง และมีการปรับปรุงต่อเนื่องตามข้อเสนอแนะของผู้ใช้งาน ความพึงพอใจของผู้ใช้งานอยู่ในระดับมาก และผลการดำเนินงานเป็นไป ตามแผนงาน และสามารถบรรลุเป้าหมายที่ตั้งไว้ ผลกระทบที่เกิดจากการดำเนินงาน ช่วยให้การบริหารจัดการงานวิจัย ของมหาวิทยาลัยเป็นระบบมากยิ่งขึ้น ผู้บริหารสามารถติดตามสถานะ งานวิจัยและการเบิกจ่ายทุนได้แบบทันเวลา และนักวิจัยสามารถยื่นคำ ร้องและจัดการเอกสารได้ผ่านระบบ ลดภาระงานเอกสาร	การพัฒนาระบบ ต้องควบคู่ไปกับ การอบรมและสร้าง ความเข้าใจให้กับ ผู้ใช้งาน การนำ ระบบเทคโนโลยีมา ประยุกต์ใช้ในการ บริหารงานวิจัยช่วย เพิ่มประสิทธิภาพ อย่างเป็นรูปธรรม และความร่วมมือ ระหว่างหน่วยงาน ภายในเป็นหัวใจ สำคัญของการ พัฒนาระบบให้ ยั่งยืน	ระบบภายใน ของ มหาวิทยาลัย หลายระบบยัง ไม่เชื่อมต่อกัน ทำให้ต้อง กรอกข้อมูลซ้ำ ในหลายระบบ ขาดเจ้าหน้าที่ ประจำในการ ดูแลและ ปรับปรุงระบบ อย่างต่อเนื่อง การจัดเก็บ ข้อมูลในอดีต บางส่วนไม่มี ความสมบูรณ์ ทำให้ต้องมี การจัดการ ย้อนหลัง	ควรจัดทำ แผนพัฒนา ระบบบริหาร งานวิจัยฉบับ บูรณาการ และ วางแนวทาง เชื่อมต่อกับ ระบบอื่นของ มหาวิทยาลัย จัดอบรม เจ้าหน้าที่และ นักวิจัยในการ ใช้งานระบบ อย่างต่อเนื่อง จัดเตรียม งบประมาณ สำหรับการ บำรุงรักษา ระบบในระยะ ยาว รวมถึงการ สำรองข้อมูล (Backup)
กิจกรรมที่ 3 บริหารจัดการจริยธรรมการวิจัยในมนุษย์ : 103010200-005 / 1,227,100.00 บาท / สถาบันวิจัยและส่งเสริมศิลปวัฒนธรรม / ระยะเวลาดำเนินงาน ไตรมาสที่ 1-2-3-4									
1.เพื่อสนับสนุน ในคณะกรรมการ	มีระบบและกลไก ด้านจริยธรรม	งานวิจัยที่ ดำเนินการใน	1.ตัวชี้วัดเชิง ปริมาณ	1,227,100.00	365,483.00	ผลการดำเนินงาน มีระบบบริหารจัดการจริยธรรมการวิจัยในมนุษย์ 1 ระบบ คือ EC-PBRU Submission Online มีการดำเนินการตาม	การดำเนินงานด้าน จริยธรรมต้องมี	ปัญหาและ อุปสรรคใน	ควรพัฒนาคู่มือ อิเล็กทรอนิกส์

รายงานผลการติดตามประเมินผลโครงการ/กิจกรรม ประจำปีงบประมาณ พ.ศ. 2568 (รายงานตามยุทธศาสตร์)

ไตรมาส 2 (1 มกราคม - 31 มีนาคม 2568)

วัตถุประสงค์ ของโครงการ/ กิจกรรม	เป้าหมายเชิง ผลผลิต (Output)	เป้าหมายเชิง ผลลัพธ์ (Outcome)	ตัวชี้วัด	งบประมาณ	ผลการ เบิกจ่าย	ผลการดำเนินงาน	องค์ความรู้และ บทเรียนที่ได้รับ	ปัญหาและ อุปสรรค	ข้อเสนอแนะ
การวิจัยธรรมการ วิจัยในมนุษย์ มหาวิทยาลัยราช ภัฏเพชรบุรี ประชุม พิจารณา เสนอแนะ ปรับปรุงงานวิจัย ของมหาวิทยาลัย ราชภัฏเพชรบุรี ให้มีคุณภาพตาม หลักจริยธรรม การวิจัยในมนุษย์ 2.เพื่อพัฒนา ศักยภาพ คณะกรรมการ จริยธรรมการ วิจัยในมนุษย์ มหาวิทยาลัยราช ภัฏเพชรบุรี ให้มี ความรู้ ความสามารถใน การดำเนินการ จริยธรรมการ วิจัยในมนุษย์ อย่างเป็น มาตรฐาน มี ประสิทธิภาพ	การวิจัยในมนุษย์ ที่ดำเนินงานได้ จริงและมี ประสิทธิภาพ มี การประชุมและ พิจารณา โครงการวิจัยตาม หลักจริยธรรม อย่างต่อเนื่อง และสนับสนุน การดำเนินงาน ของ คณะกรรมการ จริยธรรมฯ อย่าง เป็นระบบ	มหาวิทยาลัยมี คุณภาพและ ผ่านการ พิจารณาตาม หลักจริยธรรม คณะกรรมการ จริยธรรมฯ มี ความรู้ ความสามารถ และปฏิบัติงาน ได้อย่างมี มาตรฐาน และ ระบบ บริหารงาน จริยธรรม โปร่งใส ตรวจสอบได้ และได้รับความ เชื่อถือจาก นักวิจัย	1.จำนวน ระบบและกลไก การดำเนินงาน ด้านจริยธรรมที่ นำมาใช้: ≥ 1 ระบบ 2.ตัวชี้วัดเชิง คุณภาพ 1.ความพึง พอใจของ นักวิจัย/ ผู้ใช้บริการต่อ ระบบและการ ให้บริการของ คณะกรรมการ จริยธรรม อยู่ใน ระดับ “มาก” และระบบ สามารถ ดำเนินงานตาม แนวทาง SOPs และรองรับ แนวทาง NECAST ได้ ครบถ้วน			ขั้นตอนมาตรฐาน (SOPs) อย่างต่อเนื่อง และได้รับความร่วมมือจาก หน่วยงานและนักวิจัย และมีการประชุมคณะกรรมการจริยธรรมฯ เป็น ประจำทุกเดือน และมีการปรับปรุงแนวปฏิบัติให้ทันสมัย ผลกระทบที่เกิดจากการดำเนินงาน โครงการวิจัยที่เกี่ยวข้องกับมนุษย์ ได้รับการพิจารณาอย่างรอบคอบ ปลอดภัย และมีคุณภาพ นักวิจัยมี ความตระหนักในหลักจริยธรรม และได้รับคำแนะนำเชิงวิชาการจาก คณะกรรมการฯ และมหาวิทยาลัยมีความเชื่อมั่นด้านการกำกับดูแล การวิจัยตามมาตรฐานสากล	ระบบสนับสนุนที่ดี ทั้งในด้าน เทคโนโลยี (ระบบ ออนไลน์) และด้าน บุคลากร การ พัฒนาศักยภาพ ของคณะกรรมการ จริยธรรมฯ อย่าง ต่อเนื่องส่งผลให้ คุณภาพของการ พิจารณา โครงการวิจัยดีขึ้น และ SOPs ที่ ชัดเจนและคู่มือที่ เข้าใจง่ายช่วยให้ นักวิจัยสามารถ ปฏิบัติตามขั้นตอน ได้อย่างถูกต้อง	การดำเนินงาน ระบบการ ดำเนินงาน จริยธรรมมี ความซับซ้อน ต้องการความรู้ ความเข้าใจเชิง ลึก บาง โครงการวิจัย ยังจัดเตรียม เอกสารไม่ ครบถ้วน ทำ ให้เกิดความ ล่าช้า การให้ คำปรึกษา นักวิจัยใช้เวลา มาก เนื่องจาก โครงการแต่ละ ประเภทมี รายละเอียด เฉพาะตัว	(e-Manual) และคลิปสื่อการ สอนเกี่ยวกับ ขั้นตอนการยื่น ขอพิจารณา สนับสนุนการ อบรมเชิง ปฏิบัติการ ให้กับนักวิจัย และเจ้าหน้าที่ เกี่ยวกับ จริยธรรมการ วิจัย และ จัดเตรียม แผนพัฒนา ระบบและ รองรับการขอ รับรอง มาตรฐาน NECAST ใน ระยะยาว

รายงานผลการติดตามประเมินผลโครงการ/กิจกรรม ประจำปีงบประมาณ พ.ศ. 2568 (รายงานตามยุทธศาสตร์)

ไตรมาส 2 (1 มกราคม - 31 มีนาคม 2568)

วัตถุประสงค์ ของโครงการ/ กิจกรรม	เป้าหมายเชิง ผลผลิต (Output)	เป้าหมายเชิง ผลลัพธ์ (Outcome)	ตัวชี้วัด	งบประมาณ	ผลการ เบิกจ่าย	ผลการดำเนินงาน	องค์ความรู้และ บทเรียนที่ได้รับ	ปัญหาและ อุปสรรค	ข้อเสนอแนะ
ตาม วิธีดำเนินการ มาตรฐาน จริยธรรมการ วิจัยในมนุษย์ มหาวิทยาลัยราช ภัฏเพชรบุรี (SOPs) และ สอดคล้องกับ ระบบการรับรอง คุณภาพ คณะกรรมการ จริยธรรมการ วิจัยในมนุษย์หรือ NECAST									
กิจกรรมที่ 4 การพัฒนาระบบตรวจสอบผลงานวิจัย (plagiarism) : 103010200-008 / 350,000.00 บาท / สถาบันวิจัยและส่งเสริมศิลปวัฒนธรรม / ระยะเวลาดำเนินงาน ไตรมาสที่ 2-3									
1.เพื่อพัฒนา ระบบตรวจสอบ การคัดลอก ผลงานวิจัยและ วิชาการ (Plagiarism Detection System) สำหรับ ใช้ในระดับ มหาวิทยาลัย 2.เพื่อส่งเสริม	มหาวิทยาลัยมี ระบบตรวจสอบ Plagiarism ที่ สามารถใช้งานได้ จริง จำนวน 1 ระบบ	งานวิจัยของ มหาวิทยาลัยมี คุณภาพดีขึ้น และผ่านการ กลั่นกรองด้าน จริยธรรม วิชาการ ผู้ใช้บริการมี ความตระหนักรู้ ในเรื่องลิขสิทธิ์ และสามารถ	1.ตัวชี้วัดเชิง ปริมาณ 1. จำนวน ระบบตรวจสอบ ผลงานวิจัยที่ สามารถใช้งาน ได้ 1 ระบบ 2.ตัวชี้วัดเชิง คุณภาพ 1. ความพึง พอใจของผู้ใช้	355,391.00	355,391.00	ผลการดำเนินงาน มหาวิทยาลัยได้จัดหาและพัฒนาระบบตรวจสอบ Plagiarism ที่สามารถใช้งานได้ทั้งระดับคณาจารย์ นักวิจัย และ นักศึกษา ผลกระทบที่เกิดจากการดำเนินงาน ช่วยยกระดับคุณภาพงานวิจัยของ มหาวิทยาลัยให้สอดคล้องกับจริยธรรมและมาตรฐานวิชาการ ลดโอกาส การเกิด Plagiarism ในผลงานวิจัยก่อนส่งตีพิมพ์หรือเผยแพร่ และเพิ่ม ความน่าเชื่อถือของสถาบันในระดับชาติและนานาชาติ	การสร้างความรู้ เข้าใจในเรื่อง ลิขสิทธิ์และการ คัดลอกผลงานเป็น สิ่งสำคัญที่ควร ส่งเสริมต่อเนื่อง ระบบตรวจสอบ ควรมีความยืดหยุ่น และเข้าใจง่าย สำหรับผู้ใช้ที่มี ความรู้ด้าน	ปัญหาและ อุปสรรคใน การดำเนินงาน ระบบ ตรวจสอบที่ใช้ ภาษาไทยอาจ มีข้อจำกัดใน การ ประมวลผล เมื่อเทียบกับ ภาษาอังกฤษ	ควรสนับสนุน งบประมาณ สำหรับการ บำรุงรักษา ระบบและ ปรับปรุงเวอร์ ชันในระยะยาว

รายงานผลการติดตามประเมินผลโครงการ/กิจกรรม ประจำปีงบประมาณ พ.ศ. 2568 (รายงานตามยุทธศาสตร์)

ไตรมาส 2 (1 มกราคม - 31 มีนาคม 2568)

วัตถุประสงค์ ของโครงการ/ กิจกรรม	เป้าหมายเชิง ผลผลิต (Output)	เป้าหมายเชิง ผลลัพธ์ (Outcome)	ตัวชี้วัด	งบประมาณ	ผลการ เบิกจ่าย	ผลการดำเนินงาน	องค์ความรู้และ บทเรียนที่ได้รับ	ปัญหาและ อุปสรรค	ข้อเสนอแนะ
ความซื่อสัตย์ทาง วิชาการในการ จัดทำผลงานวิจัย 3.เพื่อสนับสนุน ให้คณาจารย์ นักวิจัย และ นักศึกษา สามารถประเมิน ความถูกต้องของ เนื้อหาเชิง วิชาการก่อนการ เผยแพร่		ปรับปรุงเนื้อหา ผลงานให้ เหมาะสม และ ลดโอกาสเกิด การลอกเลียน ในการเผยแพร่ งานวิจัย	ระบบตรวจสอบ งานวิจัย \geq 80%				เทคโนโลยีแตกต่าง กัน และการ วิเคราะห์ผลของ ระบบควรมี คำแนะนำประกอบ เพื่อช่วยให้นักวิจัย สามารถแก้ไขงาน ได้อย่างถูกต้อง	และต้องใช้ เจ้าหน้าที่ ประจำในการ ให้คำปรึกษา และช่วย ประเมินผล จากระบบ	
กิจกรรมที่ 5 การสนับสนุนงานวิจัยเพื่อพัฒนาท้องถิ่นชุมชน : 103010200-009 / 200,000.00 บาท / สถาบันวิจัยและส่งเสริมศิลปวัฒนธรรม / ระยะเวลาดำเนินงาน ไตรมาสที่ 2-3									
1.เพื่อส่งเสริม และสนับสนุน การดำเนินงาน งานวิจัยที่ ตอบสนองต่อ ปัญหา ความ ต้องการ และ ศักยภาพของ ชุมชนในพื้นที่ 2.เพื่อสร้างองค์ ความรู้และ นวัตกรรมที่ สามารถนำไปใช้ ในการพัฒนา	โครงการวิจัยที่ ได้รับทุน สนับสนุนเพื่อ พัฒนาท้องถิ่น จำนวน 5 พื้นที่	ชุมชนมีการนำ องค์ความรู้จาก งานวิจัยไปใช้ จริงในการแก้ไข ปัญหาและ พัฒนาอาชีพ เกิดต้นแบบของ การพัฒนา ท้องถิ่นโดยใช้ ฐานวิจัยและ วิทยาศาสตร์ และเกิดความ ร่วมมือระหว่าง นักวิจัย	1.ตัวชี้วัดเชิง ปริมาณ 1.จำนวน ชุมชนที่ทำงาน วิจัย 5 พื้นที่ 2.ตัวชี้วัดเชิง คุณภาพ 1.ผลงานวิจัย สามารถนำไป ต่อยอดหรือ ขยายผลใน ระดับพื้นที่ได้ จริง	200,000.00	ไม่มีการใช้ จ่าย งบประมาณ	ผลการดำเนินงาน มีการสนับสนุนงานวิจัยเพื่อพัฒนาท้องถิ่นจำนวน 1 โครงการ ในพื้นที่ 8 อำเภอของจังหวัดเพชรบุรี ผลกระทบที่เกิดจากการดำเนินงาน ชุมชนมีแนวทางการพัฒนาที่ชัดเจน และมีส่วนร่วม องค์ความรู้จากงานวิจัยถูกนำไปใช้แก้ปัญหาในชีวิตจริง เช่น ปรับปรุงกระบวนการผลิต หรือยกระดับสินค้า เกิดการเชื่อมโยง เครือข่ายระหว่างมหาวิทยาลัยกับภาคประชาชนในพื้นที่	การติดตามผลหลัง สิ้นสุดโครงการช่วย ให้เห็นการ เปลี่ยนแปลงที่ ชัดเจนและต่อเนื่อง	ไม่มี	ควรมีแผน สนับสนุน ต่อเนื่องใน รูปแบบของ “โครงการระยะ ยาว” หรือ “โครงการต่อ ยอด” ส่งเสริม ให้ชุมชนได้มี ส่วนร่วมในการ ติดตามและ ประเมินผล โครงการ และ พัฒนาเครือข่าย

รายงานผลการติดตามประเมินผลโครงการ/กิจกรรม ประจำปีงบประมาณ พ.ศ. 2568 (รายงานตามยุทธศาสตร์)

ไตรมาส 2 (1 มกราคม - 31 มีนาคม 2568)

วัตถุประสงค์ ของโครงการ/ กิจกรรม	เป้าหมายเชิง ผลผลิต (Output)	เป้าหมายเชิง ผลลัพธ์ (Outcome)	ตัวชี้วัด	งบประมาณ	ผลการ เบิกจ่าย	ผลการดำเนินงาน	องค์ความรู้และ บทเรียนที่ได้รับ	ปัญหาและ อุปสรรค	ข้อเสนอแนะ
ท้องถิ่นอย่าง ยั่งยืน 3.เพื่อเสริมสร้าง ความร่วมมือ ระหว่าง มหาวิทยาลัยกับ ชุมชนท้องถิ่นใน การพัฒนาแบบมี ส่วนร่วม		มหาวิทยาลัย และภาค ประชาชนอย่าง ยั่งยืน							นักวิจัยในชุมชน (Local Research Fellows) เพื่อ เป็นตัวแทน ประสานและ ขยายผลใน ระยะยาว

โครงการที่ 29 โครงการพัฒนาศักยภาพนักวิจัยสู่ความเป็นเลิศที่มีผลกระทบสูง

กิจกรรมที่ 1 การพัฒนา Proposal เพื่อขอทุนจากแหล่งทุนภายนอก : 103010200-010 / 535,000.00 บาท / สถาบันวิจัยและส่งเสริมศิลปวัฒนธรรม / ระยะเวลาดำเนินงาน ไตรมาสที่ 2-3

1.เพื่อส่งเสริมให้ นักวิจัยสามารถ พัฒนา โครงการวิจัยใน รูปแบบข้อเสนอ (Proposal) ที่มี คุณภาพ 2.เพื่อสร้าง โอกาสในการ ขอรับทุนวิจัย จากหน่วยงาน ภายนอกทั้ง ภาครัฐและ เอกชน 3.เพื่อเพิ่ม ปริมาณและ	มีข้อเสนอ โครงการวิจัยที่ ผ่านการพัฒนา และพร้อมยื่นขอ ทุน ≥ 10 เรื่อง มี การจัดอบรมเชิง ปฏิบัติการพัฒนา Proposal ≥ 4 ครั้ง และนักวิจัย ที่เข้าร่วม กิจกรรม ≥ 30 คน	นักวิจัยสามารถ จัดทำข้อเสนอ โครงการวิจัยได้ อย่างมีคุณภาพ ตามเกณฑ์ของ แหล่งทุน มหาวิทยาลัยมี ข้อเสนอ โครงการที่ได้รับ การอนุมัติทุน จากแหล่งทุน ภายนอก และ เกิดเครือข่าย ความร่วมมือ ระหว่างนักวิจัย มหาวิทยาลัย	1.ตัวชี้วัดเชิง ปริมาณ 1.การจัด อบรมเชิง ปฏิบัติการ พัฒนา Proposal ≥ 4 ครั้ง 2.ตัวชี้วัดเชิง คุณภาพ 1.ความพึง พอใจของ นักวิจัยที่เข้า ร่วมอบรม ≥ 80% และ ข้อเสนอที่ได้รับ	535,000.00	412,858.00	ผลการดำเนินงาน ได้จัดกิจกรรมอบรมเชิงปฏิบัติการ "การพัฒนา Proposal เพื่อขอรับทุนจากแหล่งทุนภายนอก" จำนวน 3 ครั้ง มี ผู้เข้าร่วมกว่า 60 คน สามารถพัฒนาและสนับสนุนข้อเสนอโครงการวิจัย รวมทั้งสิ้น 12 เรื่อง ครอบคลุมประเด็นท้องถิ่น เกษตร อาหาร การ ท่องเที่ยว และสุขภาพ และได้ยื่นข้อเสนอไปยังแหล่งทุนภายนอก ได้แก่ สวท., วช., สกสว., กสศ. และ ARDA เพื่อขอรับทุน ผลกระทบที่เกิดจากการดำเนินงาน นักวิจัยมีความสามารถและมั่นใจใน การเขียนข้อเสนอโครงการวิจัยมากขึ้น มหาวิทยาลัยสามารถเพิ่มทุนวิจัย จากแหล่งภายนอกได้จริง ส่งผลให้เกิดโครงการที่มีผลกระทบต่อท้องถิ่น และเกิดการบูรณาการระหว่างภาควิชาการกับชุมชนผ่านการวิจัยที่ได้รับ การสนับสนุน	การเขียนข้อเสนอ โครงการที่ต้องอิง กับแนวทาง/ นโยบายของแหล่ง ทุนอย่างชัดเจน ควรมีที่ปรึกษาหรือ ผู้ทรงคุณวุฒิคอยให้ คำแนะนำตลอด กระบวนการพัฒนา Proposal และการ รวมกลุ่มนักวิจัยที่มี ประสบการณ์กับ นักวิจัยรุ่นใหม่ช่วย ยกระดับคุณภาพ ของข้อเสนอได้ อย่างเป็นรูปธรรม	นักวิจัย บางส่วนยัง ขาดทักษะ เฉพาะในการ วางแผน งบประมาณ หรือเขียน ผลลัพธ์เชิง นโยบาย การ ติดตาม ข่าวสารจาก แหล่งทุนมี ความไม่ทั่วถึง จึงอาจพลาด โอกาสในการ ยื่นข้อเสนอใน	บริหารจัดการ อบรมหรือ คลินิก Proposal เป็น ประจำทุกภาค เรียน พร้อม เชิญแหล่งทุน มาให้ข้อมูล โดยตรง และ พัฒนาศูนย์ ข้อมูลทุนวิจัยที่ สามารถ กระจายข่าวทุน อย่างรวดเร็ว
---	---	---	--	------------	------------	---	---	---	--

รายงานผลการติดตามประเมินผลโครงการ/กิจกรรม ประจำปีงบประมาณ พ.ศ. 2568 (รายงานตามยุทธศาสตร์)

ไตรมาส 2 (1 มกราคม - 31 มีนาคม 2568)

วัตถุประสงค์ ของโครงการ/ กิจกรรม	เป้าหมายเชิง ผลผลิต (Output)	เป้าหมายเชิง ผลลัพธ์ (Outcome)	ตัวชี้วัด	งบประมาณ	ผลการ เบิกจ่าย	ผลการดำเนินงาน	องค์ความรู้และ บทเรียนที่ได้รับ	ปัญหาและ อุปสรรค	ข้อเสนอแนะ
มูลค่าทุนวิจัยที่ มหาวิทยาลัย ได้รับจาก ภายนอกในระยะ ยาว		และแหล่งทุน ภายนอก	การประเมิน จากแหล่งทุนว่า มีคุณภาพระดับ “ดี” ขึ้นไป					รอบที่ เหมาะสม และ ระยะเวลา จำกัดระหว่าง เปิดรับ ข้อเสนอและ วันสิ้นสุดการ ยื่นข้อเสนอทำ ให้บาง โครงการไม่ทัน กำหนด	
<p>กิจกรรมที่ 2 การพัฒนาบุคลากรสายสนับสนุนในการปฏิบัติงานด้านการวิจัย : 103010200-014 / 143,200.00 บาท / สถาบันวิจัยและส่งเสริมศิลปวัฒนธรรม / ระยะเวลาดำเนินงาน ไตรมาสที่ 1-2-3</p>									
1.เพื่อเสริมสร้าง ความรู้ ความ เข้าใจ และทักษะ ในการบริหาร จัดการงานวิจัย ให้กับบุคลากร สายสนับสนุน 2.เพื่อยกระดับ สมรรถนะของ บุคลากรให้ สามารถ ปฏิบัติงานด้าน วิจัยได้อย่างมี ประสิทธิภาพ 3.เพื่อสร้าง	จัดกิจกรรม ฝึกอบรมหรือ พัฒนา ≥ 4 ครั้ง และบุคลากรสาย สนับสนุนเข้าร่วม กิจกรรม ≥ 30 คน	บุคลากรมี ทักษะและความ เข้าใจที่เพิ่มขึ้น ในการ ปฏิบัติงานด้าน การวิจัย การ ดำเนินงาน สนับสนุน งานวิจัยของ สถาบันมีความ ราบรื่นและเป็น ระบบมากขึ้น และเกิดการ แลกเปลี่ยน เรียนรู้และสร้าง	1.ตัวชี้วัดเชิง ปริมาณ 1.จัดกิจกรรม ฝึกอบรมหรือ พัฒนา ≥ 4 ครั้ง 2.ตัวชี้วัดเชิง คุณภาพ 1.ความพึง พอใจของ ผู้เข้าร่วม กิจกรรม ≥ 85%	143,200.00	62,240.00	ผลการดำเนินงาน จัดกิจกรรมอบรมเชิงปฏิบัติการ “การเสริมทักษะ งานวิจัยสำหรับบุคลากรสายสนับสนุน” จำนวน 2 ครั้ง มีผู้เข้าร่วม 42 คน เนื้อหาการอบรมประกอบด้วยการทำวิจัยตั้งแต่ต้นน้ำ กลางน้ำ และ ปลายน้ำ ผลกระทบที่เกิดจากการดำเนินงาน บุคลากรสายสนับสนุนสามารถ ทำงานด้านวิจัยได้อย่างถูกต้อง มีความมั่นใจ และลดข้อผิดพลาด และ เกิดความเข้าใจตรงกันในขั้นตอนการบริหารงานวิจัย ส่งผลให้การ สนับสนุนนักวิจัยมีประสิทธิภาพ	การจัดอบรมที่เน้น ปฏิบัติจริงช่วยให้ บุคลากรนำความรู้ ไปใช้ได้ทันที และ ความต้องการใน การพัฒนาบุคลากร สายสนับสนุนยังมี อย่างต่อเนื่อง ควร วางแผนพัฒนาใน ระยะยาว	บุคลากร บางส่วนมี ภาระงาน ประจำ ทำให้ เข้าร่วม กิจกรรมได้ไม่ เต็มเวลา ความรู้พื้นฐาน ของผู้เข้าร่วมมี ความแตกต่าง กันมาก จึงต้อง ออกแบบ กิจกรรมที่ ยืดหยุ่น	ควรจัดอบรม แยกตามระดับ ประสบการณ์ เช่น ผู้เริ่มต้น / ระดับกลาง / ระดับชำนาญ พัฒนาเนื้อหาให้ มีความ หลากหลายมาก ขึ้น เช่น การใช้ ระบบ MIS, งานพัสดุ- การเงินวิจัย, หรือจริยธรรม ในการจัดการ

รายงานผลการติดตามประเมินผลโครงการ/กิจกรรม ประจำปีงบประมาณ พ.ศ. 2568 (รายงานตามยุทธศาสตร์)

ไตรมาส 2 (1 มกราคม - 31 มีนาคม 2568)

วัตถุประสงค์ ของโครงการ/ กิจกรรม	เป้าหมายเชิง ผลผลิต (Output)	เป้าหมายเชิง ผลลัพธ์ (Outcome)	ตัวชี้วัด	งบประมาณ	ผลการ เบิกจ่าย	ผลการดำเนินงาน	องค์ความรู้และ บทเรียนที่ได้รับ	ปัญหาและ อุปสรรค	ข้อเสนอแนะ
เครือข่ายการทำงานร่วมกัน ของบุคลากรสาย สนับสนุนใน ระดับ มหาวิทยาลัย		ความร่วมมือ ระหว่าง หน่วยงาน							ข้อมูล และควรมีการ ประเมินผลในระยะยาว เพื่อดู ผลลัพธ์ของการพัฒนาอย่างต่อเนื่อง

โครงการที่ 30 โครงการพัฒนาความร่วมมือทางการวิจัยสู่นานาชาติและเชิงพาณิชย์

กิจกรรมที่ 2 โครงการ Visiting Processor : 103010200-016 / 300,000.00 บาท / สถาบันวิจัยและส่งเสริมศิลปวัฒนธรรม / ระยะเวลาดำเนินงาน ไตรมาสที่ 2-3

1.เพื่อเชิญ ผู้ทรงคุณวุฒิจาก ต่างประเทศหรือ สถาบันชั้นนำใน ประเทศมาเป็น Visiting Professor เพื่อ ถ่ายทอดองค์ ความรู้และ ประสบการณ์ ด้านวิจัย 2.เพื่อส่งเสริม ความร่วมมือทาง วิชาการและวิจัย ระหว่าง มหาวิทยาลัยกับ สถาบันอื่นใน ระดับนานาชาติ	จัดสรรทุนจำนวน 2 ทุน / 5 papers	นักวิจัยและ นักศึกษาได้รับ ความรู้ใหม่จาก ผู้ทรงคุณวุฒิ ระดับนานาชาติ เกิดความ ร่วมมือทาง วิชาการระหว่าง มหาวิทยาลัยกับ เครือข่าย ภายนอก และมี แนวทางการต่อ ยอดงานวิจัย หรือการตีพิมพ์ ร่วมกับ Visiting Professor	1.ตัวชี้วัดเชิง ปริมาณ 1.จัดสรรทุน จำนวน 2 ทุน / 5 papers 2.ตัวชี้วัดเชิง คุณภาพ 1.ความพึง พอใจของ ผู้เข้าร่วม กิจกรรม ≥ 85% เกิด ข้อเสนอความ ร่วมมือทาง วิชาการหรือ การเขียน บทความวิจัย ร่วม ≥ 5 เรื่อง	300,000.00	ไม่มีการใช้ จ่าย งบประมาณ	ผลการดำเนินงาน จัดสรรทุนไปแล้ว 2 ทุน ได้แก่ 1. การพัฒนา Virtual Simulation Game สำหรับนักศึกษาพยาบาลศาสตร์และวิทยาการสุขภาพ 2. The Effectiveness of Pediatric Nursing Simulation on Clinical Judgment and Reasoning of Nursing Students ผลกระทบที่เกิดจากการดำเนินงาน เพิ่มพูนความรู้และแรงบันดาลใจในการทำวิจัยระดับนานาชาติ นักวิจัยมีโอกาสได้รับคำปรึกษาเฉพาะทางจากผู้เชี่ยวชาญโดยตรง และเกิดความเชื่อมโยงและโอกาสความร่วมมือวิชาการในระยะยาว	การเชิญ Visiting Professor สามารถช่วยเปิดมุมมองใหม่ ๆ ในการทำวิจัย และการตีพิมพ์ การจัดกิจกรรมให้ครอบคลุมทั้งภาคบรรยายและเวิร์กช็อปช่วยให้ผู้เข้าร่วมได้ทั้งความรู้และทักษะ และการจัดทำคู่มือ/สรุปบทเรียนจากกิจกรรมช่วยให้เกิดการเรียนรู้ต่อเนื่อง ภายหลังจบกิจกรรม	กระบวนการประสานงานและเดินทางของ Visiting Professor ต้องใช้เวลานานและเอกสารหลายขั้นตอน ความแตกต่างด้านภาษาอาจเป็นอุปสรรคต่อผู้เข้าร่วมบางกลุ่ม และข้อจำกัดด้านเวลา ทำให้ไม่สามารถจัดกิจกรรม	ควรเชิญ Visiting Professor อย่างน้อยปีละ 1-2 ครั้ง โดยครอบคลุมหลากหลายสาขา พัฒนาโครงการแลกเปลี่ยน นักวิจัย/นักศึกษา หรือกิจกรรม “Co-Research” ร่วมกับ Visiting Professor และจัดทำคลังเนื้อหาจาก
--	---------------------------------------	--	--	------------	---------------------------------	---	---	--	---

รายงานผลการติดตามประเมินผลโครงการ/กิจกรรม ประจำปีงบประมาณ พ.ศ. 2568 (รายงานตามยุทธศาสตร์)

ไตรมาส 2 (1 มกราคม - 31 มีนาคม 2568)

วัตถุประสงค์ ของโครงการ/ กิจกรรม	เป้าหมายเชิง ผลผลิต (Output)	เป้าหมายเชิง ผลลัพธ์ (Outcome)	ตัวชี้วัด	งบประมาณ	ผลการ เบิกจ่าย	ผลการดำเนินงาน	องค์ความรู้และ บทเรียนที่ได้รับ	ปัญหาและ อุปสรรค	ข้อเสนอแนะ
คณาจารย์ นักศึกษา และ นักวิจัยทั้งในและ นอก มหาวิทยาลัย5. เป้าหมายเชิง ผลผลิต (Output) วารสาร ระดับชาติที่ได้รับ การสนับสนุน ≥ 3 ฉบับ และ วารสารระดับ นานาชาติที่ได้รับ การสนับสนุน ≥ 1 ฉบับ							ฐานข้อมูลสากล		วารสารวิชาการ ของ มหาวิทยาลัย เพื่อรวม ทรัพยากรและ ให้คำปรึกษา แบบครบวงจร

โครงการที่ 31 โครงการจัดการรายได้จากงานวิจัย นวัตกรรม และผลผลิตที่เกี่ยวข้อง

กิจกรรมที่ 1 โครงการปรับปรุงกระบวนการสนับสนุนงานวิจัยที่ก่อให้เกิดรายได้ : 103010200-019 / 413,800.00 บาท / สถาบันวิจัยและส่งเสริมศิลปวัฒนธรรม / ระยะเวลาดำเนินงาน ไตรมาสที่ 1-2-3-4

1.เพื่อพัฒนา ระบบสนับสนุน การบริหาร จัดการงานวิจัย ให้สามารถ นำไปใช้ ประโยชน์ในเชิง พาณิชย์ได้จริง	ปรับปรุง กระบวนการ สนับสนุนงานวิจัย ที่สามารถต่อยอด เชิงพาณิชย์ พัฒนาระบบ ติดตามทุน ภายนอกและ งานวิจัยที่	มหาวิทยาลัย สามารถเพิ่ม รายได้จาก งานวิจัย นวัตกรรม และ ผลผลิต ≥ 5 ล้านบาท ได้รับ ทุนวิจัยจาก แหล่งทุน	1.ตัวชี้วัดเชิง ปริมาณ 1.ทุนวิจัยจาก แหล่งทุน ภายนอกที่ได้รับ ≥ 25 ล้านบาท และรายได้จาก งานวิจัย/ นวัตกรรม ≥ 5	413,800.00	220,596.00	ผลการดำเนินงาน สนับสนุนการเขียน Proposal เพื่อยื่นขอทุนจาก หน่วยงานภายนอก ได้แก่ สกสว., ARDA, สวทช., วช., จัดกิจกรรม นำเสนอผลงานวิจัย และ“ตลาดจับคู่ความร่วมมือ (Matching Grant Day) กับผู้ประกอบการ อยู่ระหว่างพัฒนาแนวทางการจัดตั้งศูนย์ ส่งเสริมการใช้ประโยชน์งานวิจัยเชิงพาณิชย์ ผลการติดตาม ณ ปัจจุบัน มหาวิทยาลัยได้รับทุนสนับสนุนจากแหล่งทุนภายนอกรวม 13,446,000 บาท และรายได้จากงานวิจัย/นวัตกรรมรวม 16,949,567 ล้านบาท ผลกระทบที่เกิดจากการดำเนินงาน เพิ่มโอกาสให้นักวิจัยเข้าถึงทุนและ ช่องทางเชิงพาณิชย์มากขึ้น ระบบบริหารงานวิจัยมีความชัดเจนในการ	การสร้างความรู้ เชื่อมโยงระหว่าง งานวิจัยกับตลาด ต้องมี “กลไก กลาง” ที่สามารถ ประสานทุน- นวัตกรรม-ตลาด ได้อย่างคล่องตัว ความเข้าใจเรื่อง	ขาดบุคลากร เฉพาะทางใน การดูแลการ พัฒนาระบบ บริหารรายได้ วิจัย นักวิจัย บางส่วนยัง ขาดแนวคิดใน การออกแบบ	ควรจัดตั้ง “ศูนย์วิจัยสู่ รายได้” หรือ Innovation Support Hub แบบถาวร ภายใน มหาวิทยาลัย ส่งเสริมให้
---	---	--	--	------------	------------	--	--	---	---

รายงานผลการติดตามประเมินผลโครงการ/กิจกรรม ประจำปีงบประมาณ พ.ศ. 2568 (รายงานตามยุทธศาสตร์)

ไตรมาส 2 (1 มกราคม - 31 มีนาคม 2568)

วัตถุประสงค์ ของโครงการ/ กิจกรรม	เป้าหมายเชิง ผลผลิต (Output)	เป้าหมายเชิง ผลลัพธ์ (Outcome)	ตัวชี้วัด	งบประมาณ	ผลการ เบิกจ่าย	ผลการดำเนินงาน	องค์ความรู้และ บทเรียนที่ได้รับ	ปัญหาและ อุปสรรค	ข้อเสนอแนะ
ในการผลักดัน งานวิจัย นวัตกรรม และ ผลผลิตทาง วิชาการให้ ก่อให้เกิดรายได้ แก่มหาวิทยาลัย 3.เพื่อเสริมสร้าง ขีดความสามารถ ของบุคลากรและ หน่วยงานวิจัยใน การเข้าถึงแหล่ง ทุนภายนอก	ก่อให้เกิดรายได้ และจัดกิจกรรม เชิงรุกเพื่อ เชื่อมโยงนักวิจัย กับ ภาคอุตสาหกรรม และแหล่งทุน	ภายนอก \geq 25 ล้านบาท และ นักวิจัยสามารถ พัฒนาโครงการ ที่ตอบโจทย์เชิง พาณิชย์และ นโยบายของ แหล่งทุน	ล้านบาท 2.ตัวชี้วัดเชิง คุณภาพ 1.ความพึง พอใจของ นักวิจัยต่อการ สนับสนุนของ หน่วยงาน \geq 85% และ กระบวนการ บริหารงานวิจัย มีความโปร่งใส ตรวจสอบได้ และตอบสนอง ต่อเชิงพาณิชย์			สนับสนุนงานที่เน้นผลกระทบและรายได้ และส่งผลดีต่อการสร้าง ชื่อเสียงและยกระดับศักยภาพของมหาวิทยาลัยในเวทีแข่งขันระดับ ภูมิภาค	การนำผลงานวิจัย ไปใช้ประโยชน์ยัง จำเป็นต้องได้รับการ เสริมผ่านการ อบรม/ที่ปรึกษา	งานวิจัยเชิง พาณิชย์ตั้งแต่ ต้นทาง และ การประสาน กับแหล่งทุน ต้องมีข้อมูล และข้อเสนอที่ ตรงตาม เงื่อนไขซึ่งต้อง ใช้เวลา เตรียมการนาน	นักวิจัยทุก ระดับเรียนรู้ แนวคิด BCG Model, Design Thinking และ Business Model Canvas และ พัฒนาชุดข้อมูล สรุปทุน ภายนอกและ ตลาดนวัตกรรม สำหรับการ วางแผนวิจัย เชิงกลยุทธ์
กิจกรรมที่ 2 การสนับสนุนหน่วย TLO : 103010200-020 / 100,000.00 บาท / สถาบันวิจัยและส่งเสริมศิลปวัฒนธรรม / ระยะเวลาดำเนินงาน ไตรมาสที่ 1-2-3-4									
1.เพื่อจัดตั้งและ พัฒนา “หน่วย บริหารจัดการ ทรัพย์สินทาง ปัญญา (TLO)” ของมหาวิทยาลัย ให้มีความ เข้มแข็ง 2.เพื่อส่งเสริม การใช้ประโยชน์	จัดตั้งหน่วย TLO ของมหาวิทยาลัย \geq 1 ศูนย์	มหาวิทยาลัยมี หน่วย TLO ที่ สามารถ ให้บริการและ บริหารจัดการ IP ได้จริง มี ผลงานวิจัยที่ เข้าสู่ กระบวนการจด ทะเบียน	1.ตัวชี้วัดเชิง ปริมาณ 1.จัดตั้งหน่วย TLO ของ มหาวิทยาลัย \geq 1 ศูนย์ 2.ตัวชี้วัดเชิง คุณภาพ 1.การ ดำเนินงานของ	100,000.00	ไม่มีการใช้ จ่าย งบประมาณ	ผลการดำเนินงาน จัดตั้ง “ศูนย์บริหารจัดการทรัพย์สินทางปัญญา (TLO)” ภายใต้สถาบันวิจัยฯ อย่างเป็นทางการ ผลกระทบที่เกิดจากการดำเนินงาน มหาวิทยาลัยมีหน่วยงานกลางที่ รับผิดชอบการบริหารจัดการทรัพย์สินทางปัญญาโดยตรง นักวิจัย สามารถยื่นขอคุ้มครองสิทธิในผลงานได้อย่างเป็นระบบ และเพิ่มโอกาส การต่อยอดงานวิจัยสู่การใช้ประโยชน์เชิงพาณิชย์และเชิงสังคม	ระบบ TLO จำเป็นต้องมี โครงสร้างงานที่ ครอบคลุมทั้งด้าน วิชาการ กฎหมาย และการตลาด การ อบรมความรู้เรื่อง IP ควรเน้นตัวอย่าง จริงเพื่อให้ผู้เข้าร่วม เข้าใจขั้นตอนการ	ขาดเจ้าหน้าที่ เฉพาะทางที่มี ความรู้ด้าน ทรัพย์สินทาง ปัญญาโดยตรง นักวิจัย บางส่วนยังไม่ ตระหนักถึง ความสำคัญ ของการ	ควรจัดตั้ง ตำแหน่ง เจ้าหน้าที่ ประจำศูนย์ TLO ที่มีทักษะ ด้านกฎหมาย และทรัพย์สิน ทางปัญญา โดยเฉพาะ พัฒนา

รายงานผลการติดตามประเมินผลโครงการ/กิจกรรม ประจำปีงบประมาณ พ.ศ. 2568 (รายงานตามยุทธศาสตร์)

ไตรมาส 2 (1 มกราคม - 31 มีนาคม 2568)

วัตถุประสงค์ ของโครงการ/ กิจกรรม	เป้าหมายเชิง ผลผลิต (Output)	เป้าหมายเชิง ผลลัพธ์ (Outcome)	ตัวชี้วัด	งบประมาณ	ผลการ เบิกจ่าย	ผลการดำเนินงาน	องค์ความรู้และ บทเรียนที่ได้รับ	ปัญหาและ อุปสรรค	ข้อเสนอแนะ
งานวิจัย นวัตกรรม และ ทรัพย์สินทาง ปัญญาในเชิง พาณิชย์ 3.เพื่อสนับสนุน กระบวนการยื่น จดทะเบียน ทรัพย์สินทาง ปัญญา และการ จัดการอนุญาตให้ ใช้สิทธิ (Licensing)		ทรัพย์สินทาง ปัญญา และ นักวิจัยและ นักศึกษาได้รับ ความรู้เรื่อง IP และแนวทาง การนำ ผลงานวิจัยไปใช้ ประโยชน์เชิง พาณิชย์	TLO เป็นไป ตามแนวทางที่ กำหนด				ดำเนินงานได้ ชัดเจน และการ ประสานงานกับ กรมทรัพย์สินทาง ปัญหาคืออาศัย การเตรียมเอกสาร ที่ถูกต้องและ ครบถ้วน	คุ้มครองสิทธิ ในผลงาน และ กระบวนการ ยื่นจด ทรัพย์สินทาง ปัญหายังต้อง ใช้ระยะ เวลานาน	แพลตฟอร์ม ออนไลน์สำหรับ การติดตาม สถานะผลงานที่ ยื่นขอคุ้มครอง และสร้าง เครือข่ายความ ร่วมมือกับกรม ทรัพย์สินทาง ปัญญา และ มหาวิทยาลัยที่ มีประสบการณ์ ด้าน TLO

ยุทธศาสตร์ที่ 5 การพัฒนาท้องถิ่น

โครงการที่ 33 โครงการความร่วมมือเพื่อการจัดการเรียนรู้ตลอดชีวิตตามความต้องการของท้องถิ่น

กิจกรรมที่ 1 การจัดทำหลักสูตรการเรียนรู้ตลอดชีวิต (Life Long Learning) ตามความต้องการท้องถิ่น : 103010300-008 / 443,900.00 บาท / สถาบันวิจัยและส่งเสริมศิลปวัฒนธรรม / ระยะเวลาดำเนินงานไตรมาสที่ 1-2-3

1.เพื่อถอด บทเรียนและองค์ ความรู้จากการ จัดทำโครงการ บริการวิชาการ เพื่อพัฒนาชุมชน ท้องถิ่น 2.เพื่อจัดทำ หลักสูตรท้องถิ่น ส่งเสริมการ เรียนรู้ตลอดชีวิต	นำเสนอหลักสูตร ระยะสั้นเข้า กรรมการสภา วิชาการ คณะกรรมการ สภาวิชาการ มหาวิทยาลัยราช ภัฏเพชรบุรี เห็น ควรพิจารณา อนุมัติโดย หลักการ ทั้ง 12	นำเสนอ หลักสูตรระยะ สั้นเข้ากรรมการ สภาวิชาการ	1.เชิงปริมาณ 1.จำนวน หลักสูตรการ เรียนรู้ตลอด ชีวิต (Life Long Learning) ที่ มหาวิทยาลัย พัฒนาขึ้น ภายใต้ความ ร่วมมือกับ	433,900.00	ไม่มีการใช้ จ่าย งบประมาณ	จากการอบรมอบรมเชิงปฏิบัติการ“การจัดทำหลักสูตรการเรียนรู้ตลอด ชีวิต (Life Long Learning) ตามความต้องการของท้องถิ่น” ระยะเวลา 2 วัน ทำให้เกิด โครงร่างการพัฒนาหลักสูตรระยะสั้น จำนวน 13 หลักสูตร และนำเข้าสู่กระบวนการพัฒนาหลักสูตรต่อไป ดังนี้ 1.หลักสูตร“พริกพรวาน” พืชมหัศจรรย์ สร้างสรรค์รายได้สู่ชุมชน 2.นวัตกรรมหลักสูตร การแปรรูปผลิตภัณฑ์จากโกโก้ครบวงจร 3.นวัตกรรมหลักสูตร การพัฒนาผลิตภัณฑ์จากไม้เพื่อความยั่งยืน 4.นวัตกรรมหลักสูตร นักสร้างสรรค์ผลิตภัณฑ์สมุนไพร : ปั่นแบรนด์จาก ธรรมชาติ 5.นวัตกรรมหลักสูตร นักพัฒนาเส้นทางท่องเที่ยวเชิงสร้างสรรค์ 6.นวัตกรรมหลักสูตร การเพิ่มมูลค่าผลิตภัณฑ์สำหรับผู้ประกอบการ	นวัตกรรม : หลักสูตร“พริก พรวาน”พืช มหัศจรรย์ สร้างสรรค์รายได้สู่ ชุมชน นวัตกรรม : หลักสูตร การแปรร ูปผลิตภัณฑ์จาก โกโก้ครบวงจร นวัตกรรม :	ไม่มี	ไม่มี
---	--	---	--	------------	---------------------------------	---	---	-------	-------

รายงานผลการติดตามประเมินผลโครงการ/กิจกรรม ประจำปีงบประมาณ พ.ศ. 2568 (รายงานตามยุทธศาสตร์)

ไตรมาส 2 (1 มกราคม - 31 มีนาคม 2568)

วัตถุประสงค์ ของโครงการ/ กิจกรรม	เป้าหมายเชิง ผลผลิต (Output)	เป้าหมายเชิง ผลลัพธ์ (Outcome)	ตัวชี้วัด	งบประมาณ	ผลการ เบิกจ่าย	ผลการดำเนินงาน	องค์ความรู้และ บทเรียนที่ได้รับ	ปัญหาและ อุปสรรค	ข้อเสนอแนะ
(Lifelong Learning) 3.เพื่อจัดทำ หลักสูตรประจำ ศูนย์การเรียนรู้ มหาวิทยาลัยราช ภัฏเพชรบุรี 4.เพื่อพัฒนา ศักยภาพ บุคลากรด้านการ พัฒนาท้องถิ่น อย่างยั่งยืน	หลักสูตร ทั้งนี้ให้ คณะกรรมการ พัฒนาหลักสูตร จัดทำข้อมูลฉบับ สมบูรณ์เพื่อขอ อนุมัติเปิด หลักสูตรตาม กระบวนการ ต่อไป		ท้องถิ่น 10 หลักสูตร 12 หลักสูตร 2.จำนวน หน่วยงานที่มี ส่วนร่วมในการ พัฒนาหลักสูตร การเรียนรู้ ตลอดชีวิต(Life Long Learning) 10 หน่วยงาน 10 หน่วยงาน 2.เชิงเวลา 1.ระยะเวลา ดำเนิน โครงการ/ กิจกรรม ไตร มาส 4 ไตรมาส 3 3.เชิง งบประมาณ 1. งบประมาณที่ ได้รับจัดสรร 433,900 0 บรรลุเป้าหมาย			7.นวัตกรรมหลักสูตร ผู้สูงอายุสุขภาพดี วิถีพริบพรี 8.นวัตกรรมหลักสูตร นวัตกรรมพลังงานทดแทนเพื่อการเกษตร 9.นวัตกรรมหลักสูตร Smart feed เทคนิคการผลิตอาหารสัตว์เคี้ยว เอื้องยุคใหม่ 10.นวัตกรรมหลักสูตร การขยายพันธุ์พืชเพื่อสร้างรายได้ด้วยเทคนิคการ ต่อกิ่ง 11.นวัตกรรมหลักสูตร การปลูกและแปรรูปกระบองเพชรกินได้ 12.นวัตกรรมหลักสูตร STAR Explorer : การดูดาวเพื่อส่งเสริมแหล่ง ท่องเที่ยวเชิงอนุรักษ์	หลักสูตร การ พัฒนาผลิตภัณฑ์ จากไม้เพื่อความ ยั่งยืน นวัตกรรม : หลักสูตร นักพัฒนา เส้นทางท่องเที่ยว เชิงสร้างสรรค์ นวัตกรรม : หลักสูตร การเพิ่ม มูลค่าผลิตภัณฑ์ สำหรับ ผู้ประกอบการ นวัตกรรม : หลักสูตร ผู้สูงอายุ สุขภาพดี วิถี พริบพรี นวัตกรรม : หลักสูตร นวัตกรรม พลังงานทดแทน เพื่อการเกษตร นวัตกรรม : หลักสูตร Smart feed เทคนิคการ ผลิตอาหารสัตว์ เคี้ยวเอื้องยุคใหม่ นวัตกรรม :		

รายงานผลการติดตามประเมินผลโครงการ/กิจกรรม ประจำปีงบประมาณ พ.ศ. 2568 (รายงานตามยุทธศาสตร์)

ไตรมาส 2 (1 มกราคม - 31 มีนาคม 2568)

วัตถุประสงค์ ของโครงการ/ กิจกรรม	เป้าหมายเชิง ผลผลิต (Output)	เป้าหมายเชิง ผลลัพธ์ (Outcome)	ตัวชี้วัด	งบประมาณ	ผลการ เบิกจ่าย	ผลการดำเนินงาน	องค์ความรู้และ บทเรียนที่ได้รับ	ปัญหาและ อุปสรรค	ข้อเสนอแนะ
			ร้อยละ 75%				หลักสูตร การ ขยายพันธุ์พืชเพื่อ สร้างรายได้ด้วย เทคนิคการต่อกิ่ง นวัตกรรม : หลักสูตร การปลูก และแปรรูป กระบองเพชรกินได้ นวัตกรรม : หลักสูตร STAR Explorer : การดู ดาวเพื่อส่งเสริม แหล่งท่องเที่ยวเชิง อนุรักษ์ นวัตกรรม : หลักสูตร นัก สร้างสรรค์ ผลิตภัณฑ์สมุนไพร : ปั่นแบรนด์จาก ธรรมชาติ		

โครงการที่ 34 โครงการพัฒนาคุณภาพชีวิต และยกระดับเศรษฐกิจฐานราก

กิจกรรมที่ 13 การยกระดับคุณภาพชีวิตประชาชนพื้นที่ราชภูธรบนพื้นที่สูง ในโครงการอันเนื่องมาจากพระราชดำริ : 103010300-023 / 200,000.00 บาท / สถาบันวิจัยและส่งเสริมศิลปวัฒนธรรม / ระยะเวลาดำเนินงาน ไตรมาสที่ 1-2-3

1.เพื่อพัฒนาศูนย์ เรียนรู้ภูมิปัญญา พัฒนาคุณภาพ ชีวิตชุมชนกลุ่ม ชาติพันธุ์บนพื้นที่	การอบรมเชิง ปฏิบัติการ ยกระดับผลผลิต และผลิตภัณฑ์ ชุมชนพริก	การอบรมเชิง ปฏิบัติการ ยกระดับผลผลิต และผลิตภัณฑ์ ชุมชนพริก	1.เชิงปริมาณ 1.จำนวน แผนงาน/ โครงการเพื่อ ยกระดับ	200,000.00	80,290.00	ผลจากการประชุมวางแผนกับเครือข่ายมีเป้าหมายการดำเนินการ ร่วมกัน ดังนี้ -ต่อยอดผลิตภัณฑ์ผ้าทอมือเพื่อการอนุรักษ์และการจัดจำหน่าย - สืบสาน ขยายผลองค์ความรู้ภูมิปัญญาลายผ้าชาติพันธุ์ -ยกระดับสมุนไพรอัตลักษณ์ในพื้นที่เพื่อการต่อยอดเป็นผลิตภัณฑ์ได้แก่	องค์ความรู้ : รูปแบบการพัฒนา พื้นที่สู่ความยั่งยืน โครงการพัฒนา คุณภาพชีวิตและ	ไม่มี	ไม่มี
---	---	---	---	------------	-----------	---	--	-------	-------

รายงานผลการติดตามประเมินผลโครงการ/กิจกรรม ประจำปีงบประมาณ พ.ศ. 2568 (รายงานตามยุทธศาสตร์)

ไตรมาส 2 (1 มกราคม - 31 มีนาคม 2568)

วัตถุประสงค์ ของโครงการ/ กิจกรรม	เป้าหมายเชิง ผลผลิต (Output)	เป้าหมายเชิง ผลลัพธ์ (Outcome)	ตัวชี้วัด	งบประมาณ	ผลการ เบิกจ่าย	ผลการดำเนินงาน	องค์ความรู้และ บทเรียนที่ได้รับ	ปัญหาและ อุปสรรค	ข้อเสนอแนะ
<p>สูงจังหวัด เพชรบุรี 2.เพื่อพัฒนากลุ่ม และเชื่อมโยง เครือข่ายกลุ่ม อาชีพผ้าทอ กะเหรี่ยงเพื่อ สร้างรายได้แก่ ประชาชนชุมชน กลุ่มชาติพันธุ์บน พื้นที่สูงจังหวัด เพชรบุรี ทั้ง 3 ชุมชนได้แก่ ชุมชนบ้านสองพี่น้อง ชุมชนบ้าน บางกลอย และ ชุมชนบ้านป่า เกอญอ 3.เพื่อถ่ายทอด องค์ความรู้สู่การ ยกระดับผลผลิต และผลิตภัณฑ์ ชุมชนโดยคงไว้ ซึ่งอัตลักษณ์และ ภูมิปัญญา ท้องถิ่น</p>	<p>กะเหรี่ยง-พริก พวาน กลุ่มแปรรูป สมุนไพร บ้าน โป่งลึก อำเภอ แก่งกระจาน ผลิตภัณฑ์พร้อม ใช้จากสมุนไพร ท้องถิ่น ได้แก่??? ซอส พริก กะเหรี่ยง??? ซอสผัดผั่ว พริก กะเหรี่ยง-พริก พวาน???? ซอส ผัดกะเพรา พริก กะเหรี่ยง-พริก พวาน กิจกรรมย่อย : การอบรมเชิง ปฏิบัติการสืบ สานภูมิปัญญา การทอผ้า “ปกากะ เกอญอ”เพื่อ การอนุรักษ์และ ต่อยอดเชิง พาณิชย์ กลุ่มผ้า ทอ บ้านบาง</p>	<p>กะเหรี่ยง-พริก พวาน กลุ่มแปรรูป สมุนไพร บ้าน โป่งลึก อำเภอ แก่งกระจาน กระเจาน กลุ่มแปรรูป สมุนไพร สามารถ ยกระดับผลผลิต สมุนไพรของ ชุมชน เพื่อ จัดทำเป็น ผลิตภัณฑ์ ส่งเสริมการ ท่องเที่ยวชุมชน เมนูประจำพื้นที่ เพื่อเชิดชูอัต ลักษณ์ชุมชนได้ กิจกรรมย่อย : การอบรมเชิง ปฏิบัติการสืบ สานภูมิปัญญา การทอผ้า “ปกากะเกอญอ” เพื่อการอนุรักษ์ และต่อยอดเชิง</p>	<p>เศรษฐกิจฐาน รากระดับตำบล 5 ตำบล 0 ตำบล 2.เชิงปริมาณ 1.รายได้ ครัวเรือน กลุ่มเป้าหมายที่ เข้าร่วม โครงการเพิ่มขึ้น 10 ร้อยละ 50 ร้อยละ 2.ครัวเรือนที่ เข้าร่วม โครงการ สามารถสร้าง นวัตกรรมทาง สังคม (Paradigm shift) ที่มีการ ยกระดับ คุณภาพชีวิต 5 นวัตกรรม/ ชุมชน 0 นวัตกรรม/ ชุมชน 3.ผลิตภัณฑ์</p>			<p>พริกพวานและพริกกะเหรี่ยง</p>	<p>ยกระดับเศรษฐกิจ ฐานรากของชุมชน ชาติพันธุ์ใน โครงการอัน เนื่องมาจาก พระราชดำริด้วย ภูมิปัญญาท้องถิ่น ชุมชน/โรงเรียน/ ศูนย์การเรียนรู้ : ศูนย์การเรียนรู้ ปัญญาผ้าทอมือ กลุ่มชาติพันธุ์ บ้าน โป่งลึก-บางกลอย ผลิตภัณฑ์ : ผลิตภัณฑ์ผ้าทอมือ จากสีย้อมธรรมชาติ องค์ความรู้ : องค์ ความรู้การย้อมสี ธรรมชาติ องค์ความรู้ : เทคนิคการมัดหมี่ ด้วยภูมิปัญญาปกากะ เกอญอ</p>		

รายงานผลการติดตามประเมินผลโครงการ/กิจกรรม ประจำปีงบประมาณ พ.ศ. 2568 (รายงานตามยุทธศาสตร์)

ไตรมาส 2 (1 มกราคม - 31 มีนาคม 2568)

วัตถุประสงค์ ของโครงการ/ กิจกรรม	เป้าหมายเชิง ผลผลิต (Output)	เป้าหมายเชิง ผลลัพธ์ (Outcome)	ตัวชี้วัด	งบประมาณ	ผลการ เบิกจ่าย	ผลการดำเนินงาน	องค์ความรู้และ บทเรียนที่ได้รับ	ปัญหาและ อุปสรรค	ข้อเสนอแนะ
	<p>กลอย ผ้าทอจากการ ย้อมสีธรรมชาติ โดยเทคนิคการ มัดหมี่</p>	<p>พามิชย์ กลุ่มผ้า ทอ บ้านบาง กลอย สมาชิกกลุ่ม จำนวน 20 คน ได้รับการ ถ่ายทอดภูมิ ปัญญาจาก ปราชญ์ชุมชน สามารถทอผ้า ด้วยภูมิปัญญา ดั้งเดิมและ ถ่ายทอดแก่ นักเรียน เยาวชนรุ่น ต่อไปได้</p>	<p>ที่เกิดจากการ พัฒนา 8 ผลิตภัณฑ์ 3 ผลิตภัณฑ์ เชิงปริมาณ จำนวนผู้ยื่น ผลงานทาง วิชาการการรับ ใช้สังคม 8 คน 0 คน 3.เชิงคุณภาพ 1.ร้อยละ ความสุขมวล รวม (GVH) ของครัวเรือนที่ เข้าร่วม โครงการ 41 ร้อยละ 0 ร้อย ละ 2.รายงาน ความสุขมวล รวม (GVH) 1 รายงาน 0 รายงาน 3.รายงาน การประเมินผล กระทบบาง</p>						

รายงานผลการติดตามประเมินผลโครงการ/กิจกรรม ประจำปีงบประมาณ พ.ศ. 2568 (รายงานตามยุทธศาสตร์)

ไตรมาส 2 (1 มกราคม - 31 มีนาคม 2568)

วัตถุประสงค์ ของโครงการ/ กิจกรรม	เป้าหมายเชิง ผลผลิต (Output)	เป้าหมายเชิง ผลลัพธ์ (Outcome)	ตัวชี้วัด	งบประมาณ	ผลการ เบิกจ่าย	ผลการดำเนินงาน	องค์ความรู้และ บทเรียนที่ได้รับ	ปัญหาและ อุปสรรค	ข้อเสนอแนะ
			สืบค้นจากการ ลงทุน (SROI) 1 รายงาน 0 รายงาน จำนวนศูนย์ การเรียนรู้ภูมิ ปัญญาเพื่อการ ยกระดับ คุณภาพชีวิต ของกลุ่มชาติ พันธ์ 1 ศูนย์ 1 ศูนย์ 4.เชิงเวลา 1.ระยะเวลา ดำเนิน โครงการ/ กิจกรรม ไตร มาส 4 ไตรมาส 3 เชิงงบประมาณ งบประมาณที่ ได้รับจัดสรร 200,000 80,290 บรรลุเป้าหมาย ร้อยละ 36%						

โครงการที่ 39 โครงการพัฒนาชุมชนสู่การเป็นชุมชนดิจิทัล

รายงานผลการติดตามประเมินผลโครงการ/กิจกรรม ประจำปีงบประมาณ พ.ศ. 2568 (รายงานตามยุทธศาสตร์)

ไตรมาส 2 (1 มกราคม - 31 มีนาคม 2568)

วัตถุประสงค์ ของโครงการ/ กิจกรรม	เป้าหมายเชิง ผลผลิต (Output)	เป้าหมายเชิง ผลลัพธ์ (Outcome)	ตัวชี้วัด	งบประมาณ	ผลการ เบิกจ่าย	ผลการดำเนินงาน	องค์ความรู้และ บทเรียนที่ได้รับ	ปัญหาและ อุปสรรค	ข้อเสนอแนะ
กิจกรรมที่ 2 การพัฒนาชุมชนสู่การเป็นชุมชนสมาร์ทซิตี้ (Smart City) ด้านการท่องเที่ยวตำบลปากน้ำปราณ และตำบลสามร้อยยอด จังหวัดประจวบคีรีขันธ์ : 105000000-002 / 300,000.00 บาท / สำนักวิทยบริการและเทคโนโลยีสารสนเทศ / ระยะเวลาดำเนินงาน ไตรมาสที่ 1-2-3-4									
ไม่มี	ไม่มี	ไม่มี	ไม่มี	300,000.00	ไม่มีการใช้ จ่าย งบประมาณ	1. จำนวนชุมชนที่ได้รับการพัฒนาทักษะ Digital Literacy เป้าหมาย 2 ชุมชน ผลลัพธ์ 2 ชุมชน ได้แก่ <ul style="list-style-type: none"> - ชุมชนปากน้ำปราณ - ชุมชนสามร้อยยอด 2. จำนวนชุมชนที่ได้รับการพัฒนาให้เป็นชุมชนเมืองอัจฉริยะ (Smart City) เป้าหมาย 2 ชุมชน ผลลัพธ์ 2 ชุมชน ได้แก่ <ul style="list-style-type: none"> - ชุมชนปากน้ำปราณ - ชุมชนสามร้อยยอด 3. จำนวนเครือข่ายบูรณาการแบบจตุรภาคี (รัฐ เอกชน ชุมชน มหาวิทยาลัย) เป้าหมาย 7 เครือข่าย ผลลัพธ์ 7 เครือข่าย <ol style="list-style-type: none"> 1) มหาวิทยาลัยราชภัฏเพชรบุรี 2) องค์การบริหารส่วนตำบลปากน้ำปราณ 3) องค์การบริหารส่วนตำบลสามร้อยยอด 4) วิสาหกิจท่องเที่ยวชุมชนปากน้ำปราณ 5) ชมรม CSR เพื่อการท่องเที่ยว ตำบลสามร้อยยอด 6) สมาคมการท่องเที่ยวชุมชนจังหวัดประจวบคีรีขันธ์ 7) กำนัน และผู้ใหญ่บ้าน ตำบลสามร้อยยอด 4. ร้อยละของประชาชนทุกช่วงวัยในพื้นที่ชุมชนเป้าหมายได้รับการพัฒนาทักษะความรู้ด้านเทคโนโลยีดิจิทัล เป้าหมาย ร้อยละ 80 ผลลัพธ์ ร้อยละ 125 5. ร้อยละของประชาชนในพื้นที่ชุมชนเป้าหมายสามารถนำทักษะความรู้ด้านเทคโนโลยีดิจิทัลเพื่อใช้ประโยชน์ในการพัฒนาคุณภาพชีวิตด้านเศรษฐกิจ สังคม และสิ่งแวดล้อมให้ดีขึ้น เป้าหมาย ร้อยละ 20 ผลลัพธ์ ร้อยละ 100 6. จำนวนผลงาน/องค์ความรู้ด้านเทคโนโลยีดิจิทัลที่นำไปประยุกต์ใช้ ใน	ไม่มี	ไม่มี	ไม่มี

รายงานผลการติดตามประเมินผลโครงการ/กิจกรรม ประจำปีงบประมาณ พ.ศ. 2568 (รายงานตามยุทธศาสตร์)

ไตรมาส 2 (1 มกราคม - 31 มีนาคม 2568)

วัตถุประสงค์ ของโครงการ/ กิจกรรม	เป้าหมายเชิง ผลผลิต (Output)	เป้าหมายเชิง ผลลัพธ์ (Outcome)	ตัวชี้วัด	งบประมาณ	ผลการ เบิกจ่าย	ผลการดำเนินงาน	องค์ความรู้และ บทเรียนที่ได้รับ	ปัญหาและ อุปสรรค	ข้อเสนอแนะ
						การพัฒนาเชิงพื้นที่ เป้าหมาย 1 ผลงาน ผลลัพธ์ 4 ผลงาน ได้แก่ 1) เว็บไซต์การท่องเที่ยวชุมชนปากน้ำปราณ-สามร้อยยอด 2) ระบบบริหารจัดการการท่องเที่ยวชุมชนปากน้ำปราณ-สามร้อย ยอด 3) ระบบบริการนักท่องเที่ยวบน LINE Official Account ชุมชน ปากน้ำปราณ-สามร้อยยอด 4) ระบบบริหารจัดการ การบริการนักท่องเที่ยวชุมชนปากน้ำปราณ- สามร้อยยอด 7. จำนวนชุมชนที่ใช้เทคโนโลยีดิจิทัลเพื่อการพัฒนาด้านเศรษฐกิจ สังคม สิ่งแวดล้อมและการศึกษา เป้าหมาย 1 ชุมชน ผลลัพธ์ 2 ชุมชน - ชุมชนปากน้ำปราณ - ชุมชนสามร้อยยอด			
กิจกรรมที่ 3 การพัฒนาชุมชนถ้ำรงค์สู่การเป็นชุมชนดิจิทัลด้านท่องเที่ยว : 105000000-012 / 99,000.00 บาท / สำนักวิทยบริการและเทคโนโลยีสารสนเทศ / ระยะเวลาดำเนินงาน ไตรมาสที่ 1-2-3									
ไม่มี	ไม่มี	ไม่มี	ไม่มี	99,000.00	ไม่มีการใช้ จ่าย งบประมาณ	ไตรมาสที่ 1 ลงพื้นที่ดำเนินการสร้างความร่วมมือกับชุมชนและหน่วย งานรัฐ พร้อมศึกษาความต้องการและความเป็นไปได้ในการนำข้อมูล พื้นที่การเรียนรู้ในชุมชนเข้าสู่แพลตฟอร์มออนไลน์ เพื่อสร้างช่อง ทางการเข้าถึงชุมชน และประชาสัมพันธ์ชุมชนด้านการท่องเที่ยวชุมชน ถ้ำรงค์ โดยได้รับข้อมูลจากชุมชน อาทิเช่น ข้อมูลของแหล่งท่องเที่ยว ชุมชน ข้อมูลศูนย์เรียนรู้ในชุมชน ข้อมูลสินค้าในชุมชน ข้อมูลที่พักใน ชุมชน รวมถึงข้อมูลสื่อวีดีโอ ภาพประกอบ ได้นำมาวิเคราะห์และ ตรวจสอบความถูกต้อง จัดการข้อมูลให้อยู่ในรูปแบบอิเล็กทรอนิกส์ เข้าถึงได้ง่าย เพื่อนำเข้าสู่แพลตฟอร์มออนไลน์(เว็บไซต์) ในการ ประชาสัมพันธ์การท่องเที่ยวชุมชน และแหล่งเรียนรู้ในชุมชน สร้าง โอกาสในการเข้าถึงข้อมูลต่างๆ แก่ผู้ที่สนใจในการท่องเที่ยวเชิงวิถีชีวิต และชุมชน ไตรมาสที่ 2 ดำเนินการพัฒนาแพลตฟอร์มออนไลน์(เว็บไซต์) ระบบ	ไม่มี	ไม่มี	ไม่มี

รายงานผลการติดตามประเมินผลโครงการ/กิจกรรม ประจำปีงบประมาณ พ.ศ. 2568 (รายงานตามยุทธศาสตร์)

ไตรมาส 2 (1 มกราคม - 31 มีนาคม 2568)

วัตถุประสงค์ ของโครงการ/ กิจกรรม	เป้าหมายเชิง ผลผลิต (Output)	เป้าหมายเชิง ผลลัพธ์ (Outcome)	ตัวชี้วัด	งบประมาณ	ผลการ เบิกจ่าย	ผลการดำเนินงาน	องค์ความรู้และ บทเรียนที่ได้รับ	ปัญหาและ อุปสรรค	ข้อเสนอแนะ
						<p>บริหารจัดการข้อมูลชุมชน และระบบจองทริปท่องเที่ยว/เข้าศึกษาดูงานผ่าน Line Official account มีขั้นตอนการดำเนินงานดังนี้</p> <ol style="list-style-type: none"> วางแผนการพัฒนาเว็บไซต์การท่องเที่ยวชุมชนถ้ำรงค์ และระบบบริหารจัดการข้อมูลการท่องเที่ยวชุมชนถ้ำรงค์ วิเคราะห์ข้อมูลจากการลงพื้นที่ และนำมาพัฒนาเว็บไซต์การท่องเที่ยวชุมชนถ้ำรงค์ และระบบบริหารจัดการข้อมูลการท่องเที่ยวชุมชนถ้ำรงค์ ให้ตรงตามความต้องการของชุมชน ดำเนินการพัฒนาเว็บไซต์การท่องเที่ยวชุมชนถ้ำรงค์ และระบบบริหารจัดการข้อมูลการท่องเที่ยวชุมชนถ้ำรงค์ ตามแผนการดำเนินงาน ทดสอบการทำงานของเว็บไซต์การท่องเที่ยวชุมชนถ้ำรงค์ และระบบบริหารจัดการข้อมูลการท่องเที่ยวชุมชนถ้ำรงค์ ปรับแก้ไขให้พร้อมใช้ สรุปผลการพัฒนาเว็บไซต์การท่องเที่ยวชุมชนถ้ำรงค์ และระบบบริหารจัดการข้อมูลการท่องเที่ยวชุมชนถ้ำรงค์ และเผยแพร่สู่สาธารณะ <p>ไตรมาสที่ 3 ผลิตดิจิทัลคอนเทรน และผลิตสื่อวีดีโอการท่องเที่ยวชุมชนถ้ำรงค์ พร้อมด้วยอบรมเชิงปฏิบัติการ การใช้งานแพลตฟอร์มออนไลน์ (เว็บไซต์) และการใช้งานระบบบริหารจัดการข้อมูลชุมชนและระบบจองทริปท่องเที่ยว/เข้าศึกษาดูงานผ่าน Line Official account</p>			
โครงการที่ 42 โครงการพัฒนาศูนย์การเรียนรู้การบริหารจัดการทรัพยากรชุมชนเพื่อเป้าหมายการพัฒนาอย่างยั่งยืน									
กิจกรรมที่ 6 การพัฒนาชุมชนด้านการจัดการขยะต้นทางอย่างยั่งยืนมุ่งสู่สังคมคาร์บอนต่ำ จังหวัดประจวบคีรีขันธ์ : 103010300-020 / 120,000.00 บาท / สถาบันวิจัยและส่งเสริมศิลปวัฒนธรรม / ระยะเวลาดำเนินงาน ไตรมาสที่ 1-2-3									
1.เพื่อพัฒนาผู้นำ ด้านการ เปลี่ยนแปลง สภาพภูมิอากาศ การลดก๊าซเรือน กระจกในระดับ	กิจกรรมย่อย : กิจกรรมพัฒนา ศักยภาพแกนนำ ทสม. การจัดการ ขยะต้นทางเพื่อ ลดก๊าซเรือน	กิจกรรมย่อย : กิจกรรมพัฒนา ศักยภาพแกน นำ ทสม. การ จัดการขยะต้น ทางเพื่อลดก๊าซ	1.เชิงปริมาณ 1.จำนวน ชุมชนที่มีการ บริหารจัดการ ทรัพยากรชุมชน อย่างมี	120,000.00	41,996.00	ไม่มี	ไม่มี	ไม่มี	ไม่มี

รายงานผลการติดตามประเมินผลโครงการ/กิจกรรม ประจำปีงบประมาณ พ.ศ. 2568 (รายงานตามยุทธศาสตร์)

ไตรมาส 2 (1 มกราคม - 31 มีนาคม 2568)

วัตถุประสงค์ ของโครงการ/ กิจกรรม	เป้าหมายเชิง ผลผลิต (Output)	เป้าหมายเชิง ผลลัพธ์ (Outcome)	ตัวชี้วัด	งบประมาณ	ผลการ เบิกจ่าย	ผลการดำเนินงาน	องค์ความรู้และ บทเรียนที่ได้รับ	ปัญหาและ อุปสรรค	ข้อเสนอแนะ
หมู่บ้านในพื้นที่ อำเภอเมือง ประจวบคีรีขันธ์ 2.เพื่อยกระดับ ศูนย์การจัดการ ขยะต้นทาง สู่ ศูนย์การเรียนรู้ ชุมชนด้านการ จัดการขยะต้น ทางอย่างยั่งยืน มุ่งสู่สังคม คาร์บอนต่ำ จังหวัด ประจวบคีรีขันธ์	กระจกและ เตรียมความ พร้อมสู่การขอ รับรอง LESS ผู้เข้าร่วมได้ลงมือ คัดแยกขยะ ชั่ง น้ำหนัก และ เรียนรู้การ คำนวณค่า คาร์บอน พร้อม ฝึกการจัดเก็บ ข้อมูลเพื่อยื่นขอ ใบรับรอง LESS ได้อย่างถูกต้อง และเป็นระบบ สามารถกรอก ข้อมูลได้	เรือนกระจก และเตรียม ความพร้อมสู่ การขอรับรอง LESS แกนนำที่ผ่าน เข้าร่วมอบรม สามารถ ถ่ายทอดองค์ ความรู้และเป็น วิทยากรประจำ ศูนย์เรียนรู้ ต้นแบบการ จัดการขยะต้น ทาง จังหวัด ประจวบคีรีขันธ์	ประสิทธิภาพ 1 ชุมชน 1 ชุมชน 2.จำนวน หลักสูตรเพื่อ การบริหาร จัดการ ทรัพยากรชุมชน อย่างมี ประสิทธิภาพ 1 หลักสูตร 1 หลักสูตร 3.จำนวน ศูนย์การเรียนรู้ ต้นแบบในการ บริหารจัดการ ทรัพยากรชุมชน เป็นศูนย์กลาง ในการเป็น แหล่งเรียนรู้ ศึกษาและ ถ่ายทอดองค์ ความรู้แก่คนใน ชุมชน 1 ศูนย์ การเรียนรู้ 1 ศูนย์การเรียนรู้ เชิงปริมาณ มหาวิทยาลัย						

รายงานผลการติดตามประเมินผลโครงการ/กิจกรรม ประจำปีงบประมาณ พ.ศ. 2568 (รายงานตามยุทธศาสตร์)

ไตรมาส 2 (1 มกราคม - 31 มีนาคม 2568)

วัตถุประสงค์ ของโครงการ/ กิจกรรม	เป้าหมายเชิง ผลผลิต (Output)	เป้าหมายเชิง ผลลัพธ์ (Outcome)	ตัวชี้วัด	งบประมาณ	ผลการ เบิกจ่าย	ผลการดำเนินงาน	องค์ความรู้และ บทเรียนที่ได้รับ	ปัญหาและ อุปสรรค	ข้อเสนอแนะ
			ราชภัฏได้ใช้ ศักยภาพใน การบูรณาการ องค์ความรู้หรือนวัตกรรม ร่วมกับชุมชนใน การบริหาร จัดการ ทรัพยากร การ แก้ปัญหาและ การใช้ประโยชน์ ในพื้นที่อย่าง เป็นระบบ 1 องค์ความรู้/ นวัตกรรม 1 องค์ความรู้/ นวัตกรรม 4.จำนวน ประชาชนใน ชุมชนท้องถิ่น ได้รับการ ถ่ายทอดองค์ ความรู้หรือนวัตกรรมใน การบริหาร จัดการ ทรัพยากรใน						

รายงานผลการติดตามประเมินผลโครงการ/กิจกรรม ประจำปีงบประมาณ พ.ศ. 2568 (รายงานตามยุทธศาสตร์)

ไตรมาส 2 (1 มกราคม - 31 มีนาคม 2568)

วัตถุประสงค์ ของโครงการ/ กิจกรรม	เป้าหมายเชิง ผลผลิต (Output)	เป้าหมายเชิง ผลลัพธ์ (Outcome)	ตัวชี้วัด	งบประมาณ	ผลการ เบิกจ่าย	ผลการดำเนินงาน	องค์ความรู้และ บทเรียนที่ได้รับ	ปัญหาและ อุปสรรค	ข้อเสนอแนะ
			<p>ชุมชน การ แก้ปัญหาและ การใช้ประโยชน์ อย่างคุ้มค่า 100 คน 40 คน เชิงคุณภาพ ร้อยละของ ประชาชนที่เข้า ร่วมโครงการ เกิดการ ตระหนักรู้ใน การบริหาร จัดการ ทรัพยากร การ แก้ปัญหาและ การใช้ประโยชน์ ในพื้นที่ 30 ร้อยละ 100 ร้อยละ 2.เชิงคุณภาพ 1.ร้อยละของ ประชาชนที่เข้า ร่วมโครงการ สามารถนำองค์ ความรู้หรือ นวัตกรรมไป แก้ปัญหาหรือ</p>						

รายงานผลการติดตามประเมินผลโครงการ/กิจกรรม ประจำปีงบประมาณ พ.ศ. 2568 (รายงานตามยุทธศาสตร์)

ไตรมาส 2 (1 มกราคม - 31 มีนาคม 2568)

วัตถุประสงค์ ของโครงการ/ กิจกรรม	เป้าหมายเชิง ผลผลิต (Output)	เป้าหมายเชิง ผลลัพธ์ (Outcome)	ตัวชี้วัด	งบประมาณ	ผลการ เบิกจ่าย	ผลการดำเนินงาน	องค์ความรู้และ บทเรียนที่ได้รับ	ปัญหาและ อุปสรรค	ข้อเสนอแนะ
			<p>ขยายผลหรือนำไปใช้ ประโยชน์ 5 ร้อยละ 100 ร้อยละ</p> <p>2. ผลตอบแทน ทางสังคมจาก การลงทุน (ค่า SROI) ที่คาดว่าจะ เกิดขึ้น 1 เท่า 1 เท่า</p> <p>3.เชิงเวลา 1.ระยะเวลา ดำเนิน โครงการ/ กิจกรรม ไตร มาส 4 ไตรมาส 3</p> <p>4.เชิง งบประมาณ 1. งบประมาณที่ ได้รับจัดสรร 120,000 41,996 บรรลุเป้าหมาย</p>						

รายงานผลการติดตามประเมินผลโครงการ/กิจกรรม ประจำปีงบประมาณ พ.ศ. 2568 (รายงานตามยุทธศาสตร์)

ไตรมาส 2 (1 มกราคม - 31 มีนาคม 2568)

วัตถุประสงค์ ของโครงการ/ กิจกรรม	เป้าหมายเชิง ผลผลิต (Output)	เป้าหมายเชิง ผลลัพธ์ (Outcome)	ตัวชี้วัด	งบประมาณ	ผลการ เบิกจ่าย	ผลการดำเนินงาน	องค์ความรู้และ บทเรียนที่ได้รับ	ปัญหาและ อุปสรรค	ข้อเสนอแนะ
			ร้อยละ 90%						
โครงการที่ 43 โครงการพัฒนาพื้นที่วิทยาเขตโป่งสลอดสู่การเป็นศูนย์การเรียนรู้เพื่อการพัฒนาท้องถิ่นอย่างยั่งยืน									
กิจกรรมที่ 4 พัฒนาศูนย์เรียนรู้วิทยาเขตโป่งสลอดบนดิจิทัลแพลตฟอร์ม : 10500000-008 / 120,000.00 บาท / สำนักวิทยบริการและเทคโนโลยีสารสนเทศ / ระยะเวลาดำเนินงาน ไตรมาสที่ 1-2-3-4									
ไม่มี	ไม่มี	ไม่มี	ไม่มี	120,000.00	ไม่มีการใช้ จ่าย งบประมาณ	<p>สำนักฯ ได้มีการปรับแก้โครงการ/กิจกรรม และขออนุมัติโครงการ เมื่อวันที่ 27 ธันวาคม 2567 โครงการมีกิจกรรมย่อย 3 กิจกรรม</p> <p>คณะทำงานได้ดำเนินการมีรายละเอียดดังนี้</p> <p>กิจกรรมที่ 1 มีการลงพื้นที่เพื่อศึกษาและรวบรวม ข้อมูลของศูนย์การเรียนรู้ในพื้นที่วิทยาเขตโป่งสลอด เพื่อบันทึกภาพถ่าย วีดีโอ ตามโครงการ จำนวน 4 ครั้ง ดำเนินการแล้ว จำนวน 3 ครั้ง ยังคงเหลือ 1 ครั้งคือ ครั้งที่ 1 วันที่ 24 ธันวาคม 2567 ครั้งที่ 2 วันที่ 27 มีนาคม 2568 และครั้งที่ 3 วันที่ 6 มิถุนายน 2568</p> <p>กิจกรรมที่ 2 พัฒนาดิจิทัลแพลตฟอร์ม ดิจิทัลคอนเทนต์ และระบบบริหารจัดการศูนย์เรียนรู้ในพื้นที่วิทยาเขตโป่งสลอด ได้พัฒนาระบบบริหารจัดการข้อมูลเว็บไซต์ศูนย์การเรียนรู้วิทยาเขตโป่งสลอด 1 ระบบ คือ https://www.pbru-pongsalod.com/system/ เว็บไซต์ศูนย์การเรียนรู้วิทยาเขตโป่งสลอด จำนวน 1 เว็บไซต์ๆ คือ https://www.pbru-pongsalod.com/ และ ดิจิทัลคอนเทนต์นำเสนอหลักสูตรการเรียนรู้วิทยาเขตโป่งสลอด จำนวน 2 เรื่อง ได้แก่ 1. การแนะนำพื้นที่การเรียนรู้เกษตรผสมผสาน และ 2 การขยายพันธุ์พืช : การเสียบยอด ซึ่งทั้งรายการนี้ อยู่ระหว่างดำเนินการเบิกจ่ายทางการเงิน</p> <p>กิจกรรมที่ 3 กิจกรรมติดตามและประเมินโครงการ อยู่ระหว่างดำเนินการดำเนินงาน</p>	ไม่มี	ไม่มี	ไม่มี
กิจกรรมที่ 5 การพัฒนาพื้นที่วิทยาเขตโป่งสลอดสู่การเป็นศูนย์การเรียนรู้เพื่อการพัฒนาท้องถิ่นอย่างยั่งยืน : 103010300-006 / 601,368.00 บาท / สถาบันวิจัยและส่งเสริมศิลปวัฒนธรรม / ระยะเวลาดำเนินงาน ไตรมาสที่ 1-2-3-4									
1.เพื่อจัดจ้าง เจ้าหน้าที่ ภาคสนาม ดูแล พื้นที่แปลง	จัดจ้างเจ้าหน้าที่ ภาคสนามประจำ ศูนย์การเรียนรู้ เกษตรผสมผสาน	จ้างเจ้าหน้าที่ ภาคสนาม ประจำศูนย์การ เรียนรู้เกษตร	1.เชิงปริมาณ 1.จำนวน ศูนย์การเรียนรู้ ภายในวิทยา	361,368.00	269,114.00	ไม่มี	การทำปุ๋ยหมักทาง ธรรมชาติจากเศษ วัสดุเหลือทิ้งภาค การเกษตร ณ	ไม่มี	ไม่มี

รายงานผลการติดตามประเมินผลโครงการ/กิจกรรม ประจำปีงบประมาณ พ.ศ. 2568 (รายงานตามยุทธศาสตร์)

ไตรมาส 2 (1 มกราคม - 31 มีนาคม 2568)

วัตถุประสงค์ ของโครงการ/ กิจกรรม	เป้าหมายเชิง ผลผลิต (Output)	เป้าหมายเชิง ผลลัพธ์ (Outcome)	ตัวชี้วัด	งบประมาณ	ผลการ เบิกจ่าย	ผลการดำเนินงาน	องค์ความรู้และ บทเรียนที่ได้รับ	ปัญหาและ อุปสรรค	ข้อเสนอแนะ
เกษตรประจำ ศูนย์การเรียนรู้ เกษตรผสมผสาน วิทยาเขตโป่ง สลอด	วิทยาเขตโป่ง สลอด จัดจ้างเจ้าหน้าที่ ภาคสนามประจำ ศูนย์การเรียนรู้ เกษตรผสมผสาน วิทยาเขตโป่ง สลอด 3 อัตรา	ผสมผสานวิทยา เขตโป่งสลอด ดูแลพื้นที่ เกษตรบริเวณ ศูนย์การเรียนรู้ เกษตร ผสมผสาน	เขตเพื่อการ เรียนรู้ตลอด ชีวิต 3 ศูนย์ 1 ศูนย์ 2.จำนวน หลักสูตรการ เรียนรู้เพื่อ ส่งเสริมศูนย์ การเรียนรู้วิทยา เขตโป่งสลอด 3 หลักสูตร 2 หลักสูตร ร้อยละ ความสำเร็จของ งานที่ได้รับ มอบหมาย 80 ร้อยละ 80 ร้อย ละ 2.เชิงเวลา 1.ระยะเวลา ดำเนิน โครงการ/ กิจกรรม ไตร มาส 4 ไตรมาส 3 3.เชิง งบประมาณ				วิทยาเขตโป่งสลอด		

รายงานผลการติดตามประเมินผลโครงการ/กิจกรรม ประจำปีงบประมาณ พ.ศ. 2568 (รายงานตามยุทธศาสตร์)

ไตรมาส 2 (1 มกราคม - 31 มีนาคม 2568)

วัตถุประสงค์ ของโครงการ/ กิจกรรม	เป้าหมายเชิง ผลผลิต (Output)	เป้าหมายเชิง ผลลัพธ์ (Outcome)	ตัวชี้วัด	งบประมาณ	ผลการ เบิกจ่าย	ผลการดำเนินงาน	องค์ความรู้และ บทเรียนที่ได้รับ	ปัญหาและ อุปสรรค	ข้อเสนอแนะ
			1. งบประมาณที่ ได้รับจัดสรร 361,368 269,114 บรรลุเป้าหมาย ร้อยละ 40%						
กิจกรรมที่ 7 โครงการปลูกพืชเพื่อปรับภูมิทัศน์และสิ่งแวดล้อมบริเวณอ่างเก็บน้ำวิทยาเขตโป่งสลอด : 103010300-016 / 300,000.00 บาท / สถาบันวิจัยและส่งเสริมศิลปวัฒนธรรม / ระยะเวลาดำเนินงาน ไตรมาสที่ 1-2									
1.เพื่อปรับภูมิ ทัศน์และ สิ่งแวดล้อม บริเวณอ่างเก็บ น้ำวิทยาเขตโป่ง สลอดโดยการ ปลูกพืชส่งเสริม การท่องเที่ยว	พัฒนาพื้นที่และ ปลูกไม้เพื่อปรับ ภูมิทัศน์ พื้นที่ได้รับการ พัฒนา จำนวน 5 ไร่ แปลงต้นแบบ สาธิตการปลูก กระบองเพชรกิน ได้ 4 สายพันธุ์ การปลูกไม้เพื่อ ปรับภูมิทัศน์	พัฒนาพื้นที่และ ปลูกไม้เพื่อปรับ ภูมิทัศน์	1.เชิงปริมาณ 1.จำนวน ศูนย์การเรียนรู้ ภายในวิทยา เขตเพื่อการ เรียนรู้ตลอด ชีวิต 3 ศูนย์ 0 ศูนย์ 2.จำนวน หลักสูตรการ เรียนรู้เพื่อ ส่งเสริมศูนย์ การเรียนรู้วิทยา เขตโป่งสลอด 3 หลักสูตร 0 หลักสูตร แปลงสาธิตการ ปลูกพืชเพื่อ สร้างรายได้ 2	300,000.00	28,300.00	แปลงสาธิตการปลูกกระบองเพชรกินได้จำนวน 4 สายพันธุ์ ได้แก่ โอ พันเทีย พิคัส อินดิกา โอพันเทีย โรบัสต้า ใจแอนท์ โอพันเทีย โอลด์ เม็กซีโก และจามาการู โดยผลผลิตที่ได้นั้นสามารถนำมาแปรรูปพัฒนา เป็นอาหารทางเลือกเพื่อสุขภาพอันจะเป็นการพัฒนาคุณภาพชีวิตและ ยกระดับรายได้ให้กับชุมชนบ้านโป่งสลอดต่อไปในอนาคต	ไม่มี	ไม่มี	ไม่มี

รายงานผลการติดตามประเมินผลโครงการ/กิจกรรม ประจำปีงบประมาณ พ.ศ. 2568 (รายงานตามยุทธศาสตร์)

ไตรมาส 2 (1 มกราคม - 31 มีนาคม 2568)

วัตถุประสงค์ ของโครงการ/ กิจกรรม	เป้าหมายเชิง ผลผลิต (Output)	เป้าหมายเชิง ผลลัพธ์ (Outcome)	ตัวชี้วัด	งบประมาณ	ผลการ เบิกจ่าย	ผลการดำเนินงาน	องค์ความรู้และ บทเรียนที่ได้รับ	ปัญหาและ อุปสรรค	ข้อเสนอแนะ
			ชนิด 0 ชนิด 2.เชิงเวลา 1.ระยะเวลา ดำเนิน โครงการ/ กิจกรรม ไตร มาส 4 ไตรมาส 3 3.เชิง งบประมาณ 1. งบประมาณที่ ได้รับจัดสรร 300,000 28,300 บรรลุเป้าหมาย ร้อยละ 20%						
โครงการที่ 45 โครงการ Academic Position Incubator									
กิจกรรมที่ 1 ทูลสนับสนุนการจัดทำผลงานวิชาการ : 104000000-014 / 280,000.00 บาท / สำนักส่งเสริมวิชาการและงานทะเบียน / ระยะเวลาดำเนินงาน ไตรมาสที่ 1-2-3-4									
1.เพื่อ จ่ายเงินสนับสนุน ผลงานวิชาการ ตามระเบียบ	มหาวิทยาลัยได้ อาจารย์ผู้สอนที่มี ตำแหน่งทาง วิชาการ 7 คน	มหาวิทยาลัยมี ความเข้มแข็ง ทางวิชาการ เพิ่มขึ้น	1.เชิงปริมาณ 1.จำนวน อาจารย์ผู้ขอรับ ทุนตำแหน่งทาง วิชาการ 7 คน ผลการ ดำเนินงาน	180,000.00	155,000.00	บุคลากรมหาวิทยาลัยสายวิชาการได้รับผลงานทางวิชาการระดับ ผู้ช่วย ศาสตราจารย์ จำนวน 3 คน และได้รับตีบรองศาสตราจารย์ จำนวน 1 คน รวมทั้งสิ้น 4 คน	บุคลากร มหาวิทยาลัยสาย วิชาการได้องค์ ความรู้เป็นที่ ยอมรับในแวดวง วิชาการ และทำให้ มหาวิทยาลัยมี	กระบวนการ ในการ พิจารณา ตำแหน่งทาง วิชาการมีระยะ เวลานาน	บุคลากรมีภาระ งานประจำ ค่อนข้างมาก จึงเป็นอุปสรรค ในการทำ ผลงานวิชาการ ดังนั้นควรให้มีผู้

รายงานผลการติดตามประเมินผลโครงการ/กิจกรรม ประจำปีงบประมาณ พ.ศ. 2568 (รายงานตามยุทธศาสตร์)

ไตรมาส 2 (1 มกราคม - 31 มีนาคม 2568)

วัตถุประสงค์ ของโครงการ/ กิจกรรม	เป้าหมายเชิง ผลผลิต (Output)	เป้าหมายเชิง ผลลัพธ์ (Outcome)	ตัวชี้วัด	งบประมาณ	ผลการ เบิกจ่าย	ผลการดำเนินงาน	องค์ความรู้และ บทเรียนที่ได้รับ	ปัญหาและ อุปสรรค	ข้อเสนอแนะ
			ระดับ ผศ. 3 คน ระดับ รศ. 1 คน รวม ทั้งสิ้น 4 คน 2.เชิงคุณภาพ - 3.เชิงเวลา 1.ไตรมาส 1-4 ผลการ ดำเนินงาน ไตร มาส 1-3 ไตร มาส 4 กำลัง ดำเนินการ 4.เชิง งบประมาณ 1.เบิกจ่ายไม่ น้อยกว่าร้อยละ 80 ผลการ ดำเนินงาน ร้อย ละ 86.11				จำนวนบุคลากร สายวิชาการเพิ่มขึ้น		มีความ เชี่ยวชาญเป็นที่ เล็งเห็นในการ เขียนผลงาน ทางวิชาการ